

Poz.K.1.2

Skala 1 : 5

MOCOWANIE BELKI W OTWORZE W ŚCIANIE

WARIANT A

skala 1:5

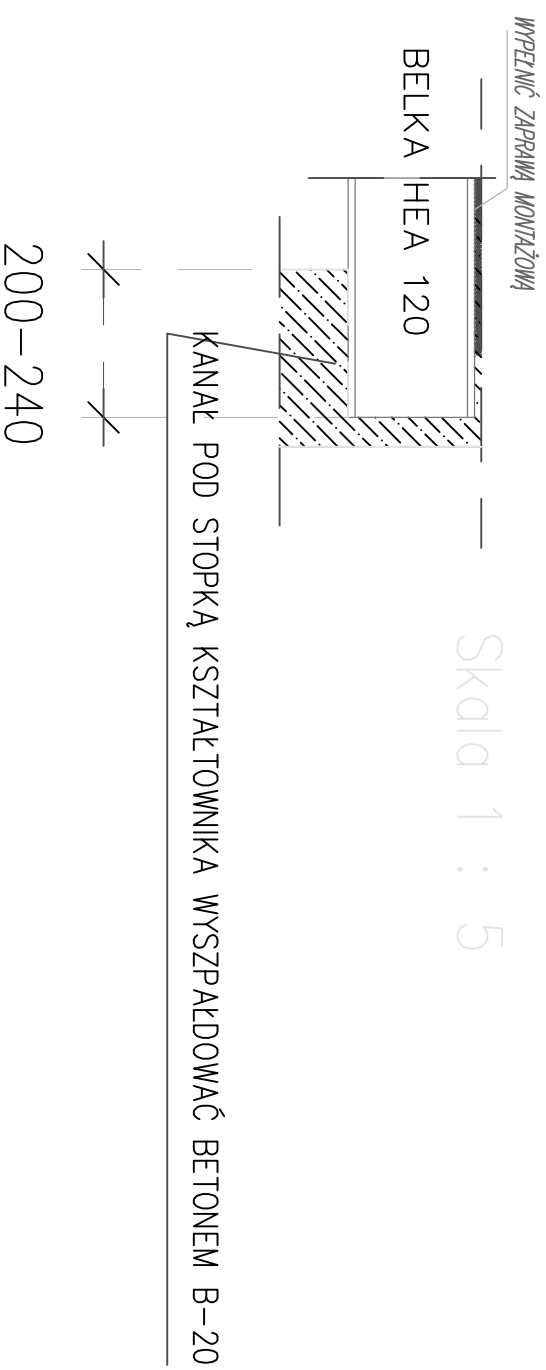

MONTAŻ W NADPROŻU/WIĘNCU POPRZECZ ŚRUBY

WARIANT B

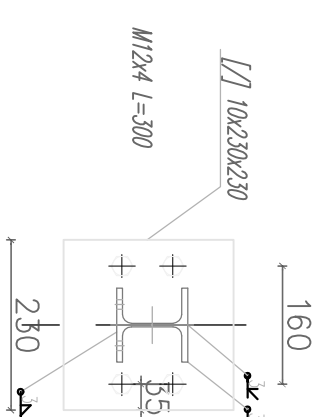

*Uwaga! wymiar sprawdzić na budowie przed wbudowaniem.  
Długość dostosować do rzeczywistej rozpiętości BELKI I WARIANTU  
Długość mierzyć po skuciu wypraw tynkarskich w miejscu zamocowania  
Elektrody EA-1.46*

MOCOWANIE BELKI USZTYWIAJĄCEJ

Skala 1 : 5

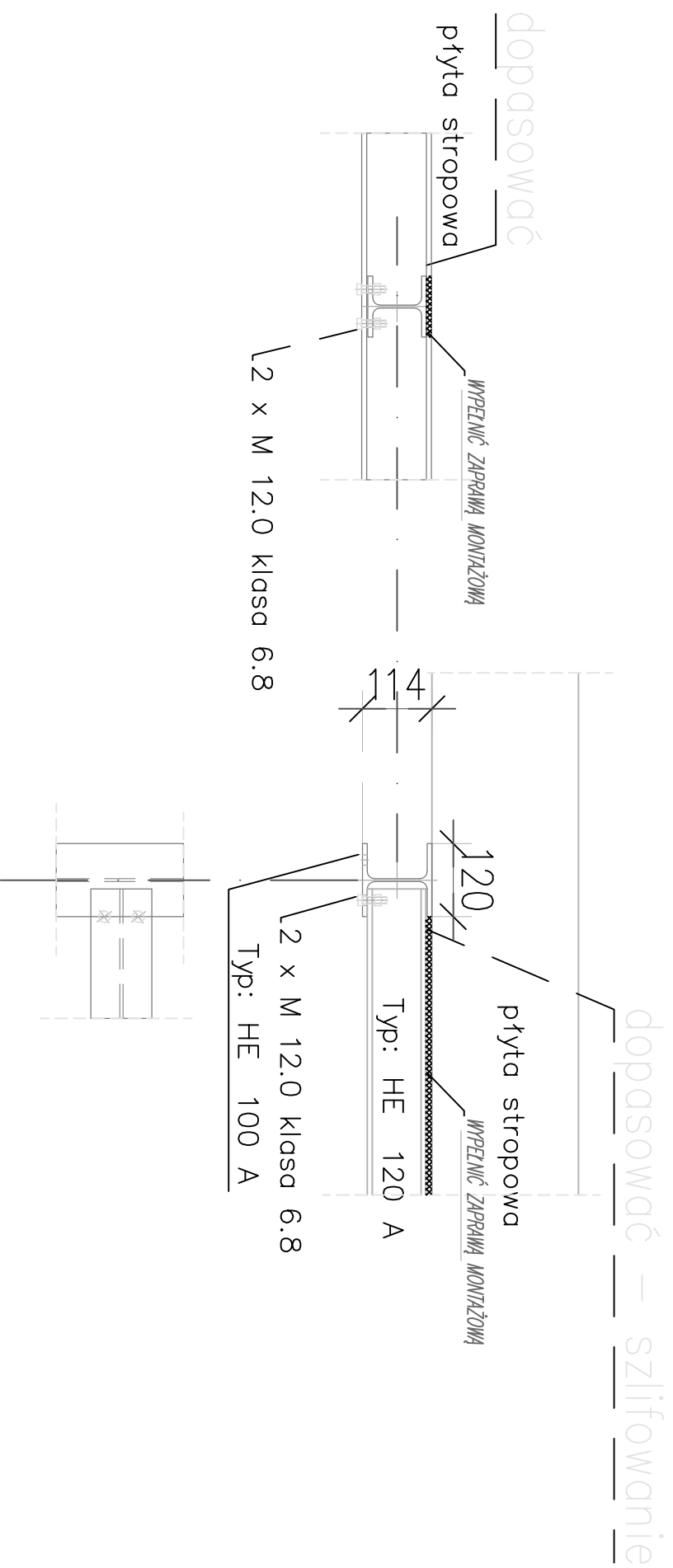

|   |                                 |
|---|---------------------------------|
| <p>PROJ-BUD DOROTA RYBACZUK<br/>UL. WOJNOŚCI 7/64, 22-100 CHEŁM<br/>TEL. 502-738-826, EMAIL: PROJ.BUDCHELM@INTERIA.PL</p>                       |                                 |
| <p>TEMAT:<br/>PRZEBUDOWA I DOSTOSOWANIE DO WYMAGAŃ PRZEPISÓW PRZECIWPÓŻAROWYCH BUDYNKU POWIATOWEGO ZESPOŁU PLACÓWEK SZKOLNO - WYCHOWAWCZYCH</p> | <p>BRANŻA:<br/>ARCHITEKTURA</p> |
| <p>INWESTOR:<br/>POWIATOWY ZESPÓŁ PLACÓWEK SZKOLNO-WYCHOWAWCZYCH W HRUBIESZOWIE</p>   | <p>NR RYSUNKU:<br/>AK8</p>      |
| <p>ADRES INWESTYCJI:<br/>UL. ZAMOJSKA 16A, 22-500 HRUBIESZÓW<br/>DZ. NR 1181/1, 1181/2</p>  | <p>Skala: 1:5</p>               |
| <p>NAZWA RYSUNKU:<br/>DETAL</p>   | <p>DATA: 21.12.2020 r.</p>      |
| <p>STADIUM:<br/>PROJEKT BUDOWLANY</p>   |                                 |
| <p>PROJEKOWAŁ ARCHITEKTURA:<br/>MGR INŻ. ARCH. PAWEŁ KUSZ VEJ SOB CZYK<br/>UPR. BUD. NR 232/LBOKK/2018</p>                                      |                                 |
| <p>PROJEKOWAŁ KONSTRUKCJA:<br/>MGR INŻ. DOROTA RYBACZUK<br/>UPR. BUD. NR: LUB/0136/PWBKb/16,<br/>SPECJALNOŚĆ: KONSTR-BUD.</p>                   |                                 |