



Dolnośląski Festiwal Nauki

*Między duchem
a materią...*

2019

PARK WIEDZY 14–15 września

WROCŁAW 20–25 września

LEGNICA 26–27 września

BOLESŁAWIEC 2–4 października

BYSTRZYCA KŁODZKA 3–4 października

GŁOGÓW 8–10 października

JELENIA GÓRA 10–11 października

LUBIN 10–11 października

ZGORZELEC 17–18 października

DZIERŻONIÓW 17–18 października

WAŁBRZYCH 15–25 października

ZĄBKOWICE ŚLĄSKIE 23–25 października

PATRONAT HONOROWY:

Kolegium Rektorów Uczelni
Wrocławia i Opola



Ministerstwo Nauki
i Szkolnictwa Wyższego

Wrocław
miasto spotkań

Prezydent Wrocławia



WOJEWODA DOLNOŚLĄSKI



**DOLNY
ŚLĄSK**

PATRONAT HONOROWY
MARSZAŁKA
WOJEWÓDZTWA
DOLNOŚLĄSKIEGO

Arcybiskup
Metropolita
Wrocławski

Organizatorzy Dolnośląskiego Festiwalu Nauki informują, że przebieg Festiwalu będzie dokumentowany fotograficznie i filmowo w celu wykorzystania ujęć do celów promocyjnych. Udział w imprezie jest jednocześnie wyrażeniem zgody na ewentualne wykorzystanie wizerunku utrwalonych osób na potrzeby promocji, popularyzacji i dokumentacji archiwalnej Dolnośląskiego Festiwalu Nauki.

Kierownik Biura DFN: Jolanta Jackowska
Redakcja: Bogumiła Okręglicka, Joanna Gattner-Bilska, Piotr Krysiak
Administrator strony www: Ireneusz Tarnowski
Projekt okładki: biartek.pl
DTP: Aleksandra Ziemiańska
Druk: Drukarnia TRIADA

Program XXII DFN wg stanu na 10 lipca 2019 r.

© by Dolnośląski Festiwal Nauki, Wrocław 2019

Bieżące aktualizacje i zmiany dostępne na www.festiwal.wroc.pl

SPIS TREŚCI

SŁOWO WSTĘPNE (dr hab. inż. Ryszard Polechoński, prof. UPWr)	5
EDYCJA STACJONARNA WE WROCŁAWIU	
I. IMPREZY WIODĄCE	
PARK WIEDZY	7
INAUGURACJA XXII DOLNOŚLĄSKIEGO FESTIWALU NAUKI	9
Wykłady dla zapracowanych	9
Wykład prof. Jana Miodka: Czy w języku zawsze wygrywają logika i ogólne prawidłowości?	11
III Dyktando Wrocławskie	11
CSI: Kryminalne zagadki Wrocławia	11
Wrocławskie muzea na DFN	13
Między duchem a materią pośredniczy matematyka	16
Kawiarenka dla najmłodszych: Pobite gary, czyli... DFN dla najmłodszych	17
Debata Oksfordzka: „Żadne ludzkie badania nie mogą być nazywane prawdziwą nauką, jeśli nie mogą być zademonstrowane matematycznie” (Leonardo da Vinci) – czy matematyka jest królową nauk?	17
Na szlaku tolerancji religijnej. Pielgrzymka po Dzielnicy Czterech Wyznań PLUS	17
Centrum festiwalowe na Politechnice Wrocławskiej	17
Studium Generale na DFN: Rzeński stupećdziesięciolecie	18
Uroczyste zakończenie edycji stacjonarnej XXII Dolnośląskiego Festiwalu Nauki	18
Koncert finałowy: Stanisław Moniuszko mniej znany, czyli o twórcy i rocznicy nieco inaczej	18
II. NAUKI HUMANISTYCZNE	
Moc zaklęta w słowach	19
Język obcy już nie obcy	19
Spotkanie z historią	21
Kultury dalekie i bliskie	23
Pedagogika i wychowanie	24
Magia mediów	25
III. OBSZARY SZTUKI	
W świecie sztuk plastycznych	25
W świecie muzyki	26
Wokół sceny	27
Piękno architektury	28
IV. CZŁOWIEK I SPOŁECZEŃSTWO	
Prawo i ekonomia	29
Meandry polityki	30
Problematyka społeczna	31
Wojsko i obronność	33
Filozofia – umiłowanie mądrości	33
Teologia – o Bogu, człowieku i świecie	34
Wiem, co jem, wiem, co piję, wiem, gdzie odpoczywam, wiem, czym jeżdżę...	34
V. MEDYCINA I ZDROWIE	
W świecie komórek i tkanek	35

Lekcja anatomii	35
Szlachetne zdrowie	36
W kręgu immunologii	37
Medyczne różnorodności	39
Ruch i zdrowie	41
Tajemnice żywności	42
VI. ŚCIEŻKAMI BIOLOGII	
Pasjonująca mikrobiologia	44
W królestwie roślin	46
Świat zwierząt	47
Biotechnologia i inżynieria biomedyczna	48
VII. NIEZWYKŁY ŚWIAT CHEMII	
Chemia na co dzień	49
Radość eksperymentowania	51
Chemia kluczem do Natury	54
VIII. NAUKI O ZIEMI	
Środowisko	55
Piękno Ziemi	57
Weekend z geologią	59
IX. MATEMATYKA, FIZYKA, ASTRONOMIA – TRZY SIOSTRY	
Kalejdoskop matematyczny	60
Spektrum fizyczne	61
W drodze do gwiazd	64
X. TECHNIKA I TECHNOLOGIA	
W świecie INFO	65
Labirynty techniki	66
Dzień Transportowy	70
Technika w Twoim domu	70
Piknik Mikroelektroniczny	72
Przedsiębiorstwa na DFN	72
XI. DFN W PRZYLĄDKU NADZIEI	73
(wydarzenia tylko dla pacjentów Kliniki Przylądek Nadziei)	
XII. INTERAKTYWNE POKAZY W SZKOŁACH	73
(wydarzenia tylko dla uczniów szkół biorących udział w tegorocznym projekcie)	
EDYCJA REGIONALNA	
Legnica	79
Bolesławiec	81
Bystrzyca Kłodzka	84
Głogów	89
Jelenia Góra	100
Lubin	103
Zgorzelec	105
Dzierżoniów	107
Wałbrzych	109
Ząbkowice Śląskie	115
INDEKS OSOBOWY	120

Drodzy Organizatorzy, Goście i Sympatycy Festiwalu!

Z ogromną satysfakcją oddajemy w Wasze ręce program XXII Dolnośląskiego Festiwalu Nauki. Znajdziecie w nim propozycje ponad 1400 rozmaitych pokazów, wykładów, wystaw, warsztatów i innych imprez, przybliżających szeroko pojętą naukę, ale też sztukę i kulturę. To, co jest codziennością dla naukowców, badaczy i artystów, w czasie Festiwalu ujawnia się Państwu w szczególnie atrakcyjnych formach.

Tegoroczną edycję Festiwalu opatrzyliśmy hasłem „Między duchem a materią pośredniczy matematyka” (inspirując się tytułem książki prof. Hugona Steinhausa), aby w ten sposób zaakcentować obchody Jubileuszowego Roku Matematyki.

Festiwal to żywy twór, co roku na nowo kształtowany przez jego organizatorów. Co prawda przez 22 lata istnienia dopracował się pewnych stałych form i reguł, jednak jest ciągle otwarty na nowe inicjatywy i pomysły. Tak jak NAUKA – uważna na nowe pomysły, otwarta na fantazje, przyjmująca nawet nieprawdopodobne inicjatywy... Nauka wyjaśnia funkcjonowanie świata. Czyni go bardziej zrozumiałym, przyjaznym i bezpiecznym. Każdemu z nas zależy na tym, aby żyć w poczuciu bezpieczeństwa, żeby nie być zaskakiwanym nieznanymi i groźnymi zjawiskami. Nauka to zapewnia, a na dodatek gwarantuje, że podane wyjaśnienia są PRAWDZIWE. A Festiwal pokazuje te odkrycia w sposób fascynujący.

Co prawda imprezy festiwalowe odbywają się we wrześniu i październiku, lecz przygotowania do tej „kulminacji” wymagają całorocznego wysiłku organizacyjnego Biura DFN i wszystkich Koordynatorów zarówno we Wrocławiu, jak i w wielu miastach regionu. Tegoroczne przygotowania były szczególnie trudne ze względu na coraz skromniejsze kwoty przekazywane na potrzeby Festiwalu. Nawiązując do wiodącego hasła tegorocznego Festiwalu, można stwierdzić, że XXII DFN góruje „duchem” nad „materią”. Przekonał się jednak, jak wielu oddanych Przyjaciół i Sympatyków ma Festiwal! Zarówno wśród przedstawicieli władz centralnych i lokalnych, Rektorów uczelni wrocławskich, przedsiębiorców, jak i tak zwanych „zwykłych ludzi”, którzy wspomogli nasze przedsięwzięcie chociażby poprzez „zrzutkę.pl”.

Szczególnie dziękujemy Fundacji KGHM, dzięki której będziemy mogli zaprezentować Gościom Festiwalu wiele wartościowych imprez. Na wyjątkowe uznanie zasługują bezpośredni wykonawcy i realizatorzy imprez festiwalowych – kilkutysięczna rzesza pracowników nauki: profesorów, doktorów, doktorantów oraz studentów, którzy jako wolontariusze ofiarowują swój czas i energię, aby przygotować i przeprowadzić interesującą imprezę. Dzięki Wam Festiwal żyje i trwa nadal!

Życzę Gościom Festiwalu wielu niezapomnianych wrażeń, a prowadzącym imprezy udanych wystąpień i satysfakcji z popularyzowania wiedzy!

dr hab. inż. Ryszard Polechoński, prof. UPWr

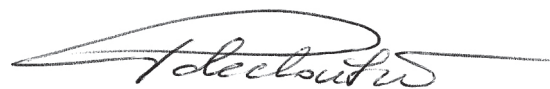

Środowiskowy Koordynator DFN

OZNACZENIA

AMKL	–	Akademia Muzyczna im. Karola Lipińskiego we Wrocławiu
ASP	–	Akademia Sztuk Pięknych im. Eugeniusza Gepperta we Wrocławiu
AST	–	Akademia Sztuk Teatralnych im. Stanisława Wyspiańskiego w Krakowie, Filia we Wrocławiu
AWF	–	Akademia Wychowania Fizycznego we Wrocławiu
AWL	–	Akademia Wojsk Lądowych im. gen. Tadeusza Kościuszki
CKiO	–	Centrum Kultury i Oświaty BAKARA
DSW	–	Dolnośląska Szkoła Wyższa
EWST	–	Ewangelikalna Wyższa Szkoła Teologiczna we Wrocławiu
IITD	–	Instytut Immunologii i Terapii Doświadczalnej im. Ludwika Hirszfelda PAN we Wrocławiu
INTiBS	–	Instytut Niskich Temperatur i Badań Strukturalnych im. Włodzimierza Trzebiatowskiego PAN we Wrocławiu
MDK	–	Młodzieżowy Dom Kultury
PWr	–	Politechnika Wrocławska
PWSZW	–	Państwowa Wyższa Szkoła Zawodowa im. Angelusa Silesiusa w Wałbrzychu
PWSZG	–	Państwowa Wyższa Szkoła Zawodowa w Głogowie
PWSZL	–	Państwowa Wyższa Szkoła Zawodowa im. Witelona w Legnicy
PWT	–	Papieski Wydział Teologiczny we Wrocławiu
SWRAiZ	–	Szkoła Wyższa Rzemiosł Artystycznych i Zarządzania we Wrocławiu
UE	–	Uniwersytet Ekonomiczny we Wrocławiu
UMW	–	Uniwersytet Medyczny im. Piastów Śląskich we Wrocławiu
UPWr	–	Uniwersytet Przyrodniczy we Wrocławiu
UWr	–	Uniwersytet Wrocławski
WSH	–	Wyższa Szkoła Handlowa we Wrocławiu
WSP	–	Wyższa Szkoła Prawa we Wrocławiu
	–	miejsce dostępne dla osób z niepełnosprawnością

WIEK UCZESTNIKÓW

P	–	przedszkole
SP	–	szkoła podstawowa
PP	–	szkoła ponadpodstawowa
D	–	dorośli
BO	–	bez ograniczeń

PARK WIEDZY - WYCIECZKI, GRY MIEJSKIE**14 września, godz. 11:00, ul. Świdnicka, pomnik Bolesława Chrobrego przy Promenadzie Staromiejskiej****Sztuka na ulicy, czyli Wrocław nie taki oczywisty****Marta Miniewicz**

polonista, przewodnik miejski po Wrocławiu

zapisy: od 6.09, marta.miniewicz@interia.pl

WYCIECZKA **PP, D****14 września, godz. 13:00, Rynek – pomnik Fredry****Na tropie tajemnic Wrocławia – gra miejska****Marta Miniewicz**

polonista, przewodnik miejski po Wrocławiu

zapisy: od 6.09, marta.miniewicz@interia.pl

WYCIECZKA, GRA **SP, PP, D****15 września, godz. 11:00, ul. Świdnicka, przed Operą Wrocławską****Jak przetrwać w średniowiecznym Wrocławiu? – rodzinny spacer po Starym Mieście****Marta Miniewicz**

polonista, przewodnik miejski po Wrocławiu

zapisy: od 6.09, marta.miniewicz@interia.pl

WYCIECZKA **SP, PP, D****15 września, godz. 13:00, UWr, Gmach Główny, pl. Uniwersytecki 1, przy fontannie Szermierza****Sztuka nad Odrą – „kulturalny” spacer nadodrzańską promenadą****Marta Miniewicz**

polonista, przewodnik miejski po Wrocławiu

zapisy: od 6.09, marta.miniewicz@interia.pl

WYCIECZKA **PP, D****PARK WIEDZY - PROMENADA STAROMIEJSKA****14–15 września, godz. 11:00–15:00, ☞ Promenada Staromiejska przy Teatrze Lalek, pl. Teatralny****Zbuduj własne urządzenie****Szymon Markiewicz**

bloger, programista, Inżynier Domu

współprowadzenie: Ewa Pielka

HAPPENING **BO****Wojsko Polskie w epoce wojen napoleońskich****ppłk dr Adam Szymanowicz, członkowie Sekcji Rekonstrukcji Historycznej AWL**

żołnierz zawodowy, Wydział Nauk o Bezpieczeństwie, AWL

HAPPENING **BO****Twarzą w twarz z nauką****dr hab. Mariola Kuczer, studenci Koła Naukowego „Jeż”**

Wydział Chemii, UWr

HAPPENING **BO, PR****Mobilna poradnia językowa****dr Marta Śleziak**

Wydział Filologiczny, UWr

współprowadzenie: dr hab. Monika Zaśko-Zielińska, dr hab. Anna Majewska-Tworek

HAPPENING **BO****Chińska kaligrafia i malarstwo – spróbuj sam!****dr Stefania Skowron-Markowska**

etnolog i antropolog kultury, Instytut Konfucjusza, UWr

współprowadzenie: wolontariusze chińscy

HAPPENING **BO**

Hodowle komórek w diagnostyce i terapii

dr Maria Stasiuk

biochemik, Wydział Biotechnologii, UWr

współprowadzenie: mgr inż. Marta Domżał-Kędzia, mgr Marta Pałka, mgr Aleksandra Tomczak

HAPPENING BO

Spotkanie z ceramiką i gliną

Joanna Myslek-Michnowska

Młodzieżowy Dom Kultury im. Stanisława Wyspiańskiego w Bolesławcu

współprowadzenie: Dorota Chrzanowska-Florków, uczniowie I Liceum Ogólnokształcącego im. W. Broniewskiego w Bolesławcu

HAPPENING BO

Fascynujący świat fizyki

mgr Artur Rokosa

fizyk Wydział Fizyki i Astronomii, UWr

współprowadzenie: dr Bartosz Strzelczyk

HAPPENING BO

Tai chi dla wszystkich

Rafał Bugaj

fizjoterapeuta, Wydział Fizjoterapii, AWF

współprowadzenie: dr Katarzyna Bulińska

HAPPENING BO

Ciepło, zimno, jasno, ciemno – w nauce nie ma granic

dr Adam Watras

fizyk, INTiBS PAN

współprowadzenie: mgr Adam Olejniczak, dr Dagmara Stefańska, dr Natalia Miniajluk, mgr inż. Bartosz Bondzior, mgr Oleksii Bezkrvnyi, mgr Volodymyr Medvediev, mgr Alexandra Filatova, mgr Maja Kleinert, mgr Kamil Ciesielski

HAPPENING BO

Wszystko zaczyna się od wody

Piotr Sakson

Miejskie Przedsiębiorstwo Wodociągów i Kanalizacji S.A.

POKAZ BO

Przyroda się liczy!

Paweł Sendeki

Województwo Dolnośląskie Dolnośląski Zespół Parków Krajobrazowych

współprowadzenie: Brygida Herbut, Ewelina Klimczuk-Bereziuk, Regina Kuźmicka, Katarzyna Ossowska-Kościelniak, Radosław Sosnowski

HAPPENING BO

Zdemaskuj i złap mordercę

mgr Dominika Pluta, Magdalena Król, Jakub Kulikowski, pod nadzorem prof. Tadeusza Dobosza

Wydział Lekarski, UMW

HAPPENING BO

Poligon naukowy – ekonomia i logistyka w akcji

Tamara Chorążyczewska, Renata Bartkowiak, Paulina Mastalerz

Centrum Marketingu, UE; Wydział Zarządzania, AWL

HAPPENING BO

Piękna geometria

dr Beata Fertala-Harlender

artysta plastyk, Wyższa Szkoła Humanistyczna we Wrocławiu

współprowadzenie: studenci Architektury Wnętrz Wyższej Szkoły Humanistycznej we Wrocławiu

HAPPENING BO

INAUGURACJA XXII Dolnośląskiego Festiwalu Nauki**dr hab. inż. Ryszard Polechoński, prof. UPWr**

– otwarcie uroczystości,

– wystąpienia zaproszonych gości,

– hejnał Dolnośląskiego Festiwalu Nauki – uczniowie z klas trąbki Marka Strońskiego i Aleksandra Zalewskiego z Ogólnokształcącej Szkoły Muzycznej i Szkoły Muzycznej I stopnia im. prof. M. Zduniak we Wrocławiu (pod kierownictwem Marka Strońskiego),

– gość specjalny – dr Dawid Myśliwiec: (Uwaga! Naukowy Bełkot) „Ciekawe przypadki ciekawych przypadków, czyli o odkryciach dokonanych przypadkiem”,

– „Między duchem a materią” – malarstwo Marka Gołębiewskiego (wystawa towarzysząca).

zapisy: od 9.09, dolnoslaskifestiwalnaukidfn@gmail.com

liczba miejsc: 400

19 września, godz. 14:00–16:00, UE, ul. Kamienna 43–59, bud. CKU

WYKŁAD BO

WYKŁADY DLA ZAPRACOWANYCH**Projekt – książka. Projekt – zdrowie****Tamara Chorążyczewska**

polonista, Centrum Marketingu, UE

19 września, godz. 16:00–16:55, UE, ul. Kamienna 43–59, bud. CKU, s. 27

WYKŁAD, WARSZTAT PP, D

Dieta na dobry humor**dr Maria Stasiuk**

biochemik, Wydział Biotechnologii, UWr

19 września, godz. 16:00–16:55, UE, ul. Kamienna 43–59, bud. CKU, s. 27a

WYKŁAD BO

Jak rozwijają się epidemie? Matematyka zakażeń i szczepień**dr hab. Tomasz Niedziela**

immunochemik, biotechnolog, IITD PAN

19 września, godz. 17:00–17:55, UE, ul. Kamienna 43–59, bud. CKU, s. 27a

WYKŁAD PP, D

Cud miód. Miód, pyłek kwiatowy, propolis i inne produkty pszczele dla zdrowia i urody**dr Jolanta Artym**

biolog, IITD PAN

uwagi: od kl. 7–8 SP

19 września, godz. 17:00–17:55, UE, ul. Kamienna 43–59, bud. CKU, s. 27

WYKŁAD SP, PP, D

Zadziwiający świat niskich temperatur**dr Rafał Idczak**

fizyk, Wydział Fizyki i Astronomii, UWr

liczba miejsc: 180

20 września, godz. 17:00, UWr, Wydział Fizyki i Astronomii, pl. Borna 9, s. im. J. Rzewuskiego

WYKŁAD, POKAZ BO

Petra Pani**Zespół Tańca Dawnego Uniwersytetu Wrocławskiego**

organizacja studencka, Wydział Chemii, UWr

liczba miejsc: 200

20 września, godz. 19:00–20:00, UWr, Gmach Główny, pl. Uniwersytecki 1, Oratorium Marianum

SPEKTAKL BO

Cyrk fizyczny**mgr Artur Rokosa, dr Bartosz Strzelczyk**

fizycy, Wydział Fizyki i Astronomii, UWr

uwagi: dla osób indywidualnych (nie zapisujemy grup), dla osób niepełnosprawnych wejście z parteru (nr 60)

zapisy: 16–20.09, tel. 71 375 93 23 w godz. 10–15

liczba miejsc: 180

22 września, godz. 16:00–17:30, UWr, Wydział Fizyki i Astronomii, pl. Borna 9, s. im. J. Rzewuskiego

WYKŁAD, SPEKTAKL, POKAZ BO

Nieśmiertelne i szalone, czyli o komórkach nowotworowych, które wymknęły się spod wszelkiej kontroli**dr Aleksandra Simiczjewa**

biochemik, Wydział Biotechnologii, UWr

liczba miejsc: 140

23 września, godz. 15:30, UWr, Wydział Biotechnologii, ul. Joliot-Curie 14a, s. 1.03

WYKŁAD PP, D

Ilse Tielsch – 90. rocznica urodzin pisarki. Film biograficzny „Aufschreiben, wie es gewesen ist”

Dalia Żminkowska

germanistka, bibliotekarka, Biblioteka Austriacka, Biblioteka Uniwersytecka, UWr

zapisy: 1–20.09, tel. 71 375 75 98, 71 375 76 24, oin.bu@uwr.edu.pl

liczba miejsc: 30

23, 24, 25 września, godz. 16:00, ☞ Biblioteka Uniwersytecka, ul. Joliot-Curie 12, Biblioteka Austriacka

FILM PP, D

Nordic walking, czyli matematyka marszowa

dr Tadeusz Niebudek

Wydział Wychowania Fizycznego, AWF

zapisy: 1–8.09, tadeusz.niebudek@awf.wroc.pl

liczba miejsc: 90

23 września, godz. 16:00–17:00, ☞ AWF, ul. Witelona 25, s. 111

WYKŁAD, WARSZTAT BO

Jak działają antybiotyki (i dlaczego czasami nie działają)?

prof. dr hab. Dagmara Jakimowicz

Wydział Biotechnologii, UWr

liczba miejsc: 140

23 września, godz. 16:30, ☞ UWr, Wydział Biotechnologii, ul. Joliot-Curie 14a, s. 1.03

WYKŁAD PP, D

„Tańce w kręgu” – sposób na poprawę nastroju

dr Katarzyna Turek

muzykoterapeuta, muzyki, Wydział Kompozycji, Dyrygentury, Teorii Muzyki i Muzykoterapii, AMKL

zapisy: 1–21.09, tel. 501 482 693, daniela.colonna-kasjan@amuz.wroc.pl

liczba miejsc: 20

23 września, godz. 16:30–17:30, AMKL, pl. Jana Pawła II 2, s. kameralna

WARSZTAT D

Czy starożytni Babilończycy znali twierdzenie Pitagorasa?

mgr Natalia Matuszewska

doktorantka, Wydział Filologiczny, UWr

zapisy: 1–15.09, natalia.borusiewicz@gmail.com

liczba miejsc: 25

23 września, godz. 17:00, UWr, Wydział Filologiczny, ul. Komuny Paryskiej 21, czytelnia

WYKŁAD, WARSZTAT PP, D

Rodzina w Muzeum Anatomicznym

dr n. med. Zygmunt Domagała

lekarz, Wydział Lekarski, UMW

współprowadzenie: mgr Alina Proniewicz

uwagi: z uwagi na specyfikę pokazu zakaz fotografowania i wideofilmowania; pokaz jest wyjątkowo adresowany do osób dorosłych z dziećmi

– UWAGA: DZIECI O ODPowiedNIM ROZWOJU PSYCHOFIZYCZNYM

zapisy: 11–12.09, godz. 9–13, tel. 71 784 13 31

liczba miejsc: 20

23 września, godz. 18:30–19:30, UMW, Collegium Anatomicum, ul. Chałubińskiego 6a

WYSTAWA, POKAZ PP, D

Język popkultury

dr Rafał Jakiel

językoznawca, Wydział Filologiczny, UWr

liczba miejsc: 80

24 września, godz. 16:45–17:45, ☞ UWr, Wydział Filologiczny, pl. Biskupa Nankiera 15 b, s. 26

WYKŁAD BO

Vlogerzy i ich społeczności – słów kilka o relacjach parasocjalnych w przestrzeni platformy YouTube

Patryk Wojciechowski

Prezes Zarządu Stowarzyszenia Etnologia Wroclawska, członek Polskiego Towarzystwa Ludoznawczego, UWr

liczba miejsc: 30

24 września, godz. 17:00–18:00, ☞ Biblioteka Uniwersytecka, ul. Joliot-Curie 12,

Biblioteka im. J. Czekanowskiego Polskiego Towarzystwa Ludoznawczego

WYKŁAD PP, D

Zaopiekuj się artystą w sobie

Amelia Golema, Małgorzata Kramarz

psycholog; pedagog, muzycy, Wydział Edukacji Muzycznej, Chóralistyki i Muzyki Kościelnej, AMKL

zapisy: 1–20.09, tel. 501 482 693, daniela.colonna-kasjan@amuz.wroc.pl

liczba miejsc: 50

24 września, godz. 17:00–18:30, ☞ AMKL, pl. Jana Pawła II 2, s. kameralna

WYKŁAD, WARSZTAT D

**Iluminaci, wolnomularze i ci trzeci, czyli o tajnych związkach w „Czarodziejskim flecie”
Mozarta i Schikanedera****dr Łukasz Bieniasz**

Wydział Filologiczny, UWr

liczba miejsc: 80

24 września, godz. 18:00–19:00, UWr, Wydział Filologiczny, pl. Biskupa Nankiera 15 b, s. 26

WYKŁAD, DYSKUSJA **PP, D****Czy w języku zawsze wygrywają logika i ogólne prawidłowości?****prof. dr hab. Jan Miodek**

językoznawca, Wydział Filologiczny, UWr

liczba miejsc: 500

20 września, godz. 10:00–11:00, UWr, Wydział Prawa, Administracji i Ekonomii, ul. Uniwersytecka 7/10, s. 3D

WYKŁAD **BO****III Dyktando Wrocławskie****Monika Zaśko-Zielińska**

Wydział Filologiczny, UWr

współprowadzący: Jan Miodek, Anna Majewska-Tworek, Małgorzata Dawidziak-Kładoczna

zapisy: 1–13.09, monika.zasko-zielinska@uwr.edu.pl

liczba miejsc: 100

20 września, godz. 12:00, UWr, Wydział Filologiczny, pl. Nankiera 15b, s. im. T. Mikulskiego

KONKURS **BO****CSI: KRYMINALNE ZAGADKI WROCŁAWIA****DNA na widelcu****dr Mariusz Bromke**

Wydział Lekarski, UMW

współprowadzenie: mgr Paweł Hodurek, dr n. med. Jerzy Wiśniewski, dr hab. n. med. Małgorzata Krzystek-Korpacka, prof. UMW, dr n. med. Paweł Serek, dr n. med. Iwona Bednarz-Misa, dr n. med. Agnieszka Bronowicka-Szydełko, dr n. med. Magdalena Mierzchała-Pasierb, dr n. med. Małgorzata Matusiewicz, mgr Kinga Gostomska-Pampuch, dr n. med. Aleksandra Kuzan, dr inż. Paulina Fortuna, dr Agnieszka Kubiak, dr n. med. Izabela Szczuka

zapisy: 20.08–10.09, magdalena.mierzchala-pasierb@umed.wroc.pl

liczba miejsc: 25

20, 23 września, godz. 9:00–11:00, UMW, ul. Chalubińskiego 10, Katedra i Zakład Biochemii Lekarskiej, s. wykładowa i s. laboratoryjne

LABORATORIUM **PP****Współczesna kryminalistyka informatyczna, czyli jak inżynieria oprogramowania i matematyka pomaga w wykrywaniu przestępstw tradycyjnych i elektronicznych****dr inż. Arkadiusz Liber**

fizyk, informatyk, Wydział Informatyki i Zarządzania, PWr

zapisy: 9–12.09, w godz. 10–14, tel. 71 320 33 55

liczba miejsc: 180

20 września, godz. 11:00–12:00, PWr, bud. B-4, ul. Łukasiewicza 5, s. 409

WYKŁAD **BO****Tzw. przestępczość zawodowa – kryminologiczne i normatywne aspekty zjawiska****dr Rajnhardt Kokot**

prawnik, Wydział Prawa, Administracji i Ekonomii, UWr

liczba miejsc: 100

20 września, godz. 12:00–13:00, UWr, Wydział Prawa, Administracji i Ekonomii, Więzienna 8/12, bud. C, s. A

WYKŁAD **PP, D****Psychomanipulacja – okiem kryminologii...****prof. dr hab. Maciej Szostak**

prawnik, Wydział Prawa, Administracji i Ekonomii, UWr

liczba miejsc: 100

20 września, godz. 15:00–16:00, UWr, Wydział Prawa, Administracji i Ekonomii, Więzienna 8/12, bud. C, s. A

WYKŁAD **PP, D****Euforia eksperymentowania 2.0 – CSI dla myślących****dr hab. Mariola Kuczer, dr Alicja Kluczyk, dr Monika Biernat, dr G. Rusek**

chemicy, Wydział Chemii, UWr

zapisy: 2.09 od g. 16, formularz do wypełnienia na stronie: festiwal.chem.uni.wroc.pl

liczba miejsc: 30

21 września, godz. 14:30–16:30, UWr, Wydział Chemii, ul. Joliot-Curie 14, s. 224

WARSZTAT **D**

Identyfikacja człowieka na podstawie śladu zapachowego, cz. I**dr Iwona Zieniewicz**

prawnik, Wydział Prawa, Administracji i Ekonomii, UW

liczba miejsc: 100

23 września, godz. 10:00–11:00, UW, Wydział Prawa, Administracji i Ekonomii, Więzienna 8/12, bud. C, s. A

WYKŁAD PP, D

CSI – badanie miejsca zbrodni**dr Łukasz Szleszkowski**

lekarz, specjalista medycyny sądowej, Wydział Lekarski, UMW

współprowadzenie: mgr Agata Thannhäuser

zapisy: 2–15.09, tel. 71 784 14 58, a.szafranska@umed.wroc.pl

liczba miejsc: 20

23 września, godz. 10:00–11:30, UMW, ul. Mikulicza-Radeckiego 4, Zakład Medycyny Sądowej

GRA PP, D

Kontrowersje wokół ekspertyzy osmologicznej, cz. II**dr Sylwia Skubisz-Ślusarczyk**

prawnik, Wydział Prawa, Administracji i Ekonomii, UW

liczba miejsc: 100

23 września, godz. 10:00–12:00, UW, Wydział Prawa, Administracji i Ekonomii, Więzienna 8/12, bud. C, s. A

WYKŁAD PP, D

Podkultura w zakładach karnych. Zjawisko tatuażu więziennego**dr hab. Tomasz Kalisz, prof. UW****dr hab. Adam Kwieciński**

prawnicy, Wydział Prawa, Administracji i Ekonomii, UW

liczba miejsc: 100

23 września, godz. 13:00–14:00, UW, Wydział Prawa, Administracji i Ekonomii, Więzienna 8/12, bud. C, s. A

WYKŁAD PP, D

Dochodzenie ojcostwa – warsztaty**mgr Elżbieta Kowalczyk**

Wydział Lekarski, UMW

współprowadzenie: dr n. med. Anna Karpiewska

zapisy: 2–6.09, wl-12.2@umed.wroc.pl

liczba miejsc: 20

24 września, godz. 9:00–10:30, UMW, ul. Chałubińskiego 2a, Zakład Technik Molekularnych, s. 7

WARSZTAT PP, D

W kościach zapisane...**mgr Agata Thannhäuser**

antropolog, Wydział Lekarski, UMW

współprowadzenie: dr n. med. Łukasz Szleszkowski

zapisy: 2–15.09, tel. 71 784 14 58, a.szafranska@umed.wroc.pl

liczba miejsc: 30

24 września, godz. 10:00–11:00, UMW, ul. Mikulicza-Radeckiego 4, Zakład Medycyny Sądowej, s. 21

WARSZTAT PP

Dlaczego proch zabija?**lek. Wojciech Golema**

lekarz, specjalista medycyny sądowej, Wydział Lekarski, UMW

zapisy: 2–15.09, tel. 71 784 14 58, a.szafranska@umed.wroc.pl

liczba miejsc: 30

24 września, godz. 11:00–12:00, UMW, ul. Mikulicza-Radeckiego 4, Zakład Medycyny Sądowej, s. 21

POKAZ PP, D

Archeologia na miejscu zbrodni**dr hab. Maciej Trzciniński, prof. UW**

prawnik, Wydział Prawa, Administracji i Ekonomii, UW

liczba miejsc: 100

24 września, godz. 12:00–13:00, UW, Wydział Prawa, Administracji i Ekonomii, Więzienna 8/12, bud. C, s. A

WYKŁAD PP, D

ABC detektywa, czyli chemiczne zagadki kryminalistyczne**dr hab. Mariola Kuczer, dr Alicja Kluczyk, dr Monika Biernat, dr G.Rusek**

chemik, Wydział Chemii, UW

uwagi: od kl. 4–8 SP

zapisy: 2.09 od godz. 16, formularz do wypełnienia na stronie: festiwal.chem.uni.wroc.pl

liczba miejsc: 30

25 września, godz. 9:00–11:00, 12:00–14:00, UW, Wydział Chemii, ul. Joliot-Curie 14, s. 223

WARSZTAT SP, PP

Stare, nowe i najnowsze, czyli kilka słów o podstawowych zabezpieczeniach dokumentów**dr Rafał Cieśla**

prawnik, Wydział Prawa, Administracji i Ekonomii, UW

zapisy: 1–15.09, rafal.ciesla@uwr.edu.pl

liczba miejsc: 25

25 września, godz. 9:00–10:00, UW, Wydział Prawa, Administracji i Ekonomii, ul. Uniwersytecka 22/26,
Katedra Kryminalistyki, s. 3

WYKŁAD PP, D

Wygląd przestępcy – stare i nowe techniki jego sporządzania**dr hab. Ryszard Jaworski**

prawnik, Wydział Prawa i Administracji, Wyższa Szkoła Prawa we Wrocławiu

zapisy: 10–17.09, ryszard.jaworski@prawowroclaw.edu.pl

liczba miejsc: 40

25 września, godz. 10:00–11:00, ☎ WSP, ul. św. Jadwigi 12, s. 205

WYKŁAD, WARSZTAT PP

Obrażenia ciała a odpowiedzialność karna – potencjalne skutki agresywnych zachowań**lek. Jędrzej Siuta**

lekarz, Wydział Lekarski, UMW

zapisy: 2–15.09, tel. 71 784 14 58, a.szafranska@umed.wroc.pl

liczba miejsc: 30

25 września, godz. 10:00–11:00, UMW, ul. Mikulicza-Radeckiego 4, Zakład Medycyny Sądowej, s. 21

WYKŁAD PP, D

Wypreparuj swój własny materiał genetyczny i zabierz go do domu**mgr Anna Jonkisz**

diagnosta laboratoryjny, Wydział Lekarski, UMW

współprowadzenie: mgr Arleta Lebioda

zapisy: 2–6.09, arleta.lebioda@umed.wroc.pl

liczba miejsc: 25

25 września, godz. 10:00–11:30, UMW, ul. Chałubińskiego 2a, s. 7

WARSZTAT PP

Policyjna latarka – zobacz świat w świetle UV**mgr Arleta Lebioda**

diagnosta laboratoryjny, Wydział Lekarski, UMW

współprowadzenie: mgr Anna Jonkisz

zapisy: 2–6.09, arleta.lebioda@umed.wroc.pl;

liczba miejsc: 25

25 września, godz. 12:00–13:00, UMW, ul. Chałubińskiego 2a, s. 7

WARSZTAT SP

WROCŁAWSKIE MUZEA NA DFN**„Geniusz – gen i już”. Publikacje Hugona Steinhausa i innych matematyków ze zbiorów Ossolineum (wystawa)****Grzegorz Polak**

Muzeum Pana Tadeusza Zakładu Narodowego im. Ossolińskich

zapisy: od 4.09, edukacja@ossolineum.pl

liczba miejsc: 40

20 września, godz. 9:00–17:00; 21, 22 września, godz. 10:00–18:00 ☎ Muzeum Pana Tadeusza,
Kamienica pod Złotym Słońcem, Rynek 6

WYSTAWA BO

Zaszyfruj wiadomość**Monika Bronowicka**

Muzeum Pana Tadeusza Zakładu Narodowego im. Ossolińskich

zapisy: od 4.09, edukacja@ossolineum.pl

liczba miejsc: 25

20, 25 września, godz. 10:15, ☎ Muzeum Pana Tadeusza, Kamienica pod Złotym Słońcem, Rynek 6

WARSZTAT PP

Między sztuką a matematyką. Motywy geometryczne na starożytnych naczyniach**Aneta Ziółkowska**

archeolog, Dział Pedagogiczny, Muzeum Miejskie Wrocławia

zapisy: 2–18.09, tel. 71 347 16 96 wew. 332

liczba miejsc: 40

20, 25 września, godz. 10:30, ☎ Muzeum Archeologiczne (Arsenał Miejski), ul. Cieszyńskiego 9

WYKŁAD, POKAZ SP, PP

Pięściaki, miecze i diademy. Kruchość ich mocy

Dorota Weiss

archeolog, Dział Pedagogiczny, Muzeum Miejskie Wrocławia

zapisy: 10–18.09, tel. 71 347 16 96 w. 332, dweiss@mmw.pl

liczba miejsc: 30

20 września, godz. 16:00, ☞ Muzeum Archeologiczne (Arsenał Miejski), ul. Cieszyńskiego 9

WYKŁAD, POKAZ SP

Wybitni uczeni XIX i XX wieku na Starym Cmentarzu Żydowskim we Wrocławiu

Renata Wilkoszewska-Krakowska

historyk, kierownik Muzeum Sztuki Cmentarnej (Stary Cmentarz Żydowski), Muzeum Miejskie Wrocławia

20 września, godz. 16:00; 24 września, godz. 11:00, ☞ Muzeum Sztuki Cmentarnej, Stary Cmentarz Żydowski, ul. Ślężna 37/39

WYKŁAD, WYCIECZKA PP, D

Nie całkiem świeża sprawa. Zarys historii higieny w Europie

mgr Marcelina Jakimowicz

etnolog, Muzeum Farmacji, Wydział Farmaceutyczny z O. Analityki Medycznej, UMW

zapisy: 9–18.09, tel. 71 784 04 43

liczba miejsc: 25

21 września, godz. 11:00–12:00, ☞ UMW, Muzeum Farmacji, ul. Kurzy Targ 4

WYKŁAD D

Rzecz o smoku i medycynie

dr Edyta Izabela Rudolf

literaturoznawca, Muzeum Farmacji, Wydział Farmaceutyczny z O. Analityki Medycznej, UMW

zapisy: 9–18.09, tel. 71 784 04 43

liczba miejsc: 25

21 września, godz. 13:00–14:00, ☞ UMW, Muzeum Farmacji, ul. Kurzy Targ 4

WYKŁAD PP, D

„Szaleństwo katalogowania”, czyli co kryje się w bibliotece za liczbami 651 i 655?

Ewa Lewandowska

kustosz, bibliotekoznawca, Muzeum Miejskie Wrocławia

zapisy: 2–20.09, tel. 71 391 69 40 w. 113, pon – pt 8–15

liczba miejsc: 20

21 września, godz. 16:00, ☞ Muzeum Historyczne, Pałac Królewski, ul. Kazimierza Wielkiego 35, Biblioteka MMW

WYKŁAD, POKAZ D

Czy filmy o superbohaterach mogą uczyć historii?

Katarzyna Mikosz

archeolog, Dział Pedagogiczny, Muzeum Miejskie Wrocławia

uwagi: wykład kierowany do dzieci i młodzieży mającej już w szkole historię

liczba miejsc: 40

22 września, godz. 16:30, ☞ Muzeum Archeologiczne (Arsenał Miejski), ul. Cieszyńskiego 9

WYKŁAD SP, PP

Metafory choroby – jak mówimy/myślimy o chorobie i zdrowiu i jaki ma to wpływ na nasze zachowania

Mateusz Dąsał

antropolog, Wydział Farmaceutyczny, UMW

zapisy: 9–18.09, tel. 71 784 04 43

liczba miejsc: 25

23 września, godz. 16:00–17:00, ☞ UMW, Muzeum Farmacji, ul. Kurzy Targ 4

WYKŁAD, WARSZTAT BO

Perspektywa zbieżna – jak ją wykreślić?

Izabela Trembałowicz-Chęć

historyk sztuki, plastyk, Muzeum Narodowe we Wrocławiu

zapisy: 9–23.09, tel. 71 372 51 48, edukacja@mnwr.pl

uwagi: godzinna lekcja muzealna dla dzieci w wieku 6–12 lat

liczba miejsc: 30

24–25 września, godz. 10:00, ☞ Muzeum Narodowe we Wrocławiu, pl. Powstańców Warszawy 5, I p., s. 116 i galerii wystaw stałych

WARSZTAT SP

Brzmiące figury i geometryczne dźwięki, czyli matematyczna przygoda z Musiconem

Michał Pieczka

historyk sztuki, muzykolog, Muzeum Narodowe we Wrocławiu

zapisy: 9–23.09, tel. 71 372 51 48, edukacja@mnwr.pl

uwagi: godzinna lekcja muzealna dla dzieci w wieku 6–12 lat

liczba miejsc: 15

24–25 września, godz. 10:00 i 12:30, ☞ Muzeum Narodowe we Wrocławiu, pl. Powstańców Warszawy 5, wystawa „Cudo-Twórcy”

WARSZTAT SP

Co ma wspólnego tabliczka czekolady z tabliczką mnożenia?**Barbara Przerwa**

pedagog, Muzeum Narodowe we Wrocławiu

zapisy: 9–23.09, tel. 71 372 51 48, edukacja@mnwr.pl

uwagi: godzinna lekcja muzealna dla dzieci w wieku 6–12 lat

liczba miejsc: 30

24–25 września, godz. 11:00 i 13:30, ☞ Muzeum Narodowe we Wrocławiu, pl. Powstańców Warszawy 5, I p., s. 116

WARSZTAT SP

Spacer po placu Wolności – jak plac musztry stał się forum kultury**Tomasz Kozubek**

historyk, Oddział Historyczny, Muzeum Miejskie Wrocławia

zapisy: 2–13.09, tkozubek@mmw.pl

24 września, godz. 11:00, ☞ pl. Wolności, zbiórka przy bramie do ogrodu pałacowego

WYCIECZKA SP, PP

Najpiękniejszy balast w historii, holenderskie flizy i pokój Beyersdorffów**Magdalena Szmida-Półbrat**

historyk sztuki, Muzeum Sztuki Mieszczańskiej, Muzeum Miejskie Wrocławia

uwagi: tylko miejsca stojące

zapisy: 2–23.09, tel. 71 391 69 40 w. 113

liczba miejsc: 30

24 września, godz. 12:00, Muzeum Historyczne, Pałac Królewski, ul. Kazimierza Wielkiego 35

WYKŁAD, POKAZ PP, D

Garnki rodzą się w ziemi. Cud boski czy natury?**Krzysztof Demidziuk**

archeolog, kustosz, Muzeum Miejskie Wrocławia, oddział Muzeum Archeologiczne

liczba miejsc: 40

24 września, godz. 17:00, Muzeum Archeologiczne (Arsenał Miejski), ul. Cieszyńskiego 9

WYKŁAD BO

Matematyk robi to lepiej...**Mariusz Urbanek**

Muzeum Pana Tadeusza Zakładu Narodowego im. Ossolińskich

zapisy: od 4.09, edukacja@ossolineum.pl

liczba miejsc: 40

24 września, godz. 17:00, ☞ Muzeum Pana Tadeusza, Kamienica pod Złotym Słońcem, Rynek 6

WYKŁAD BO

Skąd się wzięła „@”? Nowe życie dawnych pojęć**Katarzyna Mikosz**

archeolog, Dział Pedagogiczny, Muzeum Miejskie Wrocławia

uwagi: kl. 6–8

zapisy: 2–24.09, tel. 71 347 16 96 w. 332

liczba miejsc: 40

25 września, godz. 9:00, ☞ Muzeum Archeologiczne (Arsenał Miejski), ul. Cieszyńskiego 9

WYKŁAD SP

Ciekawostki z życia wybitnych wrocławian**Izabela Janicka**

historyk, Dział Pedagogiczny, Muzeum Miejskie Wrocławia

zapisy: 3–24.09, tel. 347 16 96 w. 332

liczba miejsc: 30

25 września, godz. 10:00, Stary Ratusz, Rynek, Muzeum Sztuki Mieszczańskiej

WARSZTAT SP

Teorie choroby i jej etiologii w antropologii i naukach społecznych**Grzegorz Wiktorowski**

antropolog kultury, etnolog, Wydział Farmaceutyczny z O. Analityki Medycznej, UMW

zapisy: 9–18.09, tel. 71 784 04 43

liczba miejsc: 25

25 września, godz. 11:00–12:00, ☞ UMW, Muzeum Farmacji, ul. Kurzy Targ 4

WYKŁAD PP, D

„Idźże do ogródka zielonego, urwięj ziółka czerwonego...” – dawne rośliny trujące i magiczne**Agata Witkowska**

archeolog, Muzeum Miejskie Wrocławia, oddział Muzeum Archeologiczne

liczba miejsc: 40

25 września, godz. 16:00, ☞ Muzeum Archeologiczne (Arsenał Miejski), ul. Cieszyńskiego 9

WYKŁAD D

MIĘDZY DUCHEM A MATERIAŁ POŚREDNICZY MATEMATYKA

Wrocławscy matematycy w karykaturze

mgr inż. Alicja Zgrzywa

sluchaczka UTW, UWr

współprowadzenie: Sekcja Fotograficzna UTW UWr

liczba miejsc: 220

20–25 września, godz. 9:30–16:00, UWr, Wydział Nauk Historycznych i Pedagogicznych, ul. Dawida 1, 2 p., aula WYSTAWA **BO**

Piszemy ciałem. Poznajemy symbole matematyczne poprzez zabawy ruchowe

dr Małgorzata Kałwa

Wydział Nauk o Sporcie, Wydział Wychowania Fizycznego, AWF

współprowadzenie: dr Małgorzata Krzak

zapisy: 28.08–10.09, malgorzata.kalwa@awf.wroc.pl

liczba miejsc: 30

20 września, godz. 10:00–11:00, 11:30–12:30, AWF, al. Paderewskiego 35, Hala Wielofunkcyjna, s. 85 WARSZTAT **P, SP**

O mistrzach i uczniach Wrocławskiej Szkoły Matematycznej

mgr Teresa Kaufman

sluchaczka UTW, UWr

współprowadzenie: mgr Krystyna Kalichowicz, mgr Donata Miniewska

liczba miejsc: 120

20 września, godz. 11:00–13:00, ☞ Klub PROZA, Wrocławski Dom Literatury, Przejście Garncarskie 2 SPEKTAKL, POKAZ **BO**

Od matematyki do malarstwa

mgr Agata Iżykowska-Usczyk

kustosz w Pawilonie Czterech Kopuł Muzeum Sztuki Współczesnej Oddziale Muzeum Narodowego we Wrocławiu

współprowadzenie: mgr Majka Garczyńska

liczba miejsc: 60

22 września, godz. 11:00–12:00, ☞ Pawilon Czterech Kopuł, ul. Wystawowa 1 WYKŁAD, POKAZ **BO**

Śladami matematyków wrocławskich

Teresa Szewiła

sluchaczka UTW, UWr

współprowadzenie: Michał Kwoka, Michał Dębiński

liczba miejsc: 220

23 września, godz. 10:30–11:45, UWr, Wydział Nauk Historycznych i Pedagogicznych, ul. Dawida 1, 2 p., aula FILM, POKAZ **BO**

Podróże z liczbami

Wanda Paszke

sluchaczka UTW, UWr

współprowadzenie: Kamila Knysak

liczba miejsc: 220

23 września, godz. 12:00–13:15, UWr, Wydział Nauk Historycznych i Pedagogicznych, ul. Dawida 1, 2 p., aula POKAZ **BO**

Humanistyka – matematyka – technologia (wystawa)

prof. dr hab. Adam Pawłowski

Wydział Filologiczny, UWr

współtwórcy: dr hab. Krzysztof Topolski, dr Anna Łach, dr Rafał Werszler

uwagi: wernisaż wystawy 23.09, godz. 12:00

liczba miejsc: 40

23 września, godz. 12:00–18:30; 24 września, godz. 10:30–18:30, 25 września, godz. 10:30–15:30
☞ Dolnośląska Biblioteka Publiczna, Rynek 58, Galeria w holu, 2 p. WYSTAWA **PP, D**

Matematyka w poezji i piosence – wspomnienie seniora

Małgorzata Putkowska

sluchaczka UTW, UWr

współprowadzenie: Ewa Alfut

liczba miejsc: 220

23 września, godz. 13:30–14:45, UWr, Wydział Nauk Historycznych i Pedagogicznych, ul. Dawida 1, 2 p., aula KONCERT **BO**

Alexander Grothendieck jako pisarz i filozof

dr Michał Gusin

Instytut Pedagogiki, DSW

liczba miejsc: 100

23 września, godz. 15:00–16:30, ☞ DSW, ul. Strzegomska 55, s. 111 WYKŁAD **BO**

Książki naukowe dawne z zakresu matematyki – ich typy i budowa**dr hab. Bożena Koredczuk, prof. UWr**

Wydział Filologiczny, UWr

zapisy: 5–22.09, bozena.koredczuk@uwr.edu.pl

liczba miejsc: 50

24 września, godz. 10:00–11:00, Ł UWr, Wydział Filologiczny, pl. Uniwersytecki 9/13, s. 104

WYKŁAD, POKAZ, KONKURS **SP****Geniusz matematyczny – prof. Stefan Banach****dr Irena Klimek Grzesiak**

matematyk, biolog, słuchaczka UTW, UWr

współprowadzenie: Sekcja Fotograficzna UTW UWr

liczba miejsc: 220

24 września, godz. 10:30–11:30, UWr, Wydział Nauk Historycznych i Pedagogicznych, ul. Dawida 1, 2 p., aula

WYKŁAD, POKAZ **BO****KAWIARENKA DLA NAJMŁODSZYCH: Pobite gary, czyli... DFN dla najmłodszych!****Katarzyna Mikosz**

archeolog, Dział Pedagogiczny, Muzeum Miejskie Wrocławia

uwagi: rodzice z dziećmi w wieku 3–5 lat

zapisy: 2–19.09, tel. 71 347 16 96 w. 332, kmikosz@mmw.pl

liczba miejsc: 20

22 września, godz. 12:00, Muzeum Archeologiczne (Arsenał Miejski), ul. Cieszyńskiego 9

WARSZTAT **P****DEBATA OKSFORDZKA: „Żadne ludzkie badania nie mogą być nazywane prawdziwą nauką, jeśli nie mogą być zademonstrowane matematycznie” (Leonardo da Vinci) – czy matematyka jest królową nauk?****prof. dr hab. inż. Piotr Dudziński, PWr**

współprowadzenie: Sekcja Organizacji Imprez i Konferencji PWr

liczba miejsc: 430

23 września, godz. 11:00–13:00, Ł PWr, bud. A-1, Wybrzeże Wyspiańskiego 27, aula

DYSKUSJA **BO****Na szlaku tolerancji religijnej. Pielgrzymka po Dzielnicy Czterech Wyznań PLUS****prof. dr hab. Adam Jezierski**

chemik, Wydział Chemii, Rektor UWr

– godz. 15:10–15:40 – Kuria Biskupia Diecezji Wrocławsko-Gdańskiej Ukraińskiego Kościoła Greckokatolickiego pl. Nankiera 15a (20 minut na przejście),

– godz. 16:00–16:30 – Synagoga pod Białym Bocianem przy ul. Włodkowica 7 (10 minut na przejście),

– godz. 16:40–17:10 – Sanktuarium Jasnogórskiej Matki Kościoła ul. św. Antoniego 30 (15 minut na przejście),

– godz. 17:25–17:55 – Parafia Ewangelicko-Augsburska Opatrzności Bożej przy ul. Kazimierza Wielkiego 29 (15 minut na przejście)

– godz. 18:10–18:40 – Katedra Prawosławna pw. Narodzenia Przenajświętszej Bogurodzicy przy ul. św. Mikołaja 38–39

23 września, godz. 15:10–18:40, miejsce pierwszego spotkania – Kuria Biskupia Diecezji Wrocławsko-Gdańskiej Ukraińskiego Kościoła Greckokatolickiego, pl. Nankiera 15a

WYCIEZKA **PP, D****CENTRUM FESTIWALOWE NA POLITECHNICE WROCŁAWSKIEJ**

23–25 września, godz. 9:00–14:00, Ł PWr, bud. C-13, Wybrzeże Wyspiańskiego 23–25, hol na parterze

Bryły i origami**Iwona Zielińska**

Wiceprezes Koła Naukowego Matematyki, Wydział Matematyki, PWr

POKAZ **BO****Świat akustyki****mgr inż. Aleksandra Klimek, Studenckie Koło Naukowe Polskiej Sekcji Audio Engineering Society AES**

doktorantka, Wydział Elektroniki, PWr

współprowadzenie: Michał Łuczynski, Anna Gralak, Alicja Jasińska, Katarzyna Wojtaszek, Hubert Markowski, Maciej Sabiniok, Bartłomiej Wilkosz, Sara Saja, Łukasz Burek, Piotr Ruskowski, Paweł Szczepanowski

POKAZ **BO****Miniaturowe aparaty badawcze****dr inż. Karolina Laszczyk**

Wydział Elektroniki Mikrosystemów i Fotoniki, PWr

współprowadzenie: dr inż. Michał Krysztof, dr inż. Tomasz Grzebyk, mgr inż. Piotr Szyszka, mgr inż. Aleksandra Pokrzywnicka, dr inż. Patrycja Śniadek, mgr inż. Agnieszka Podwin, mgr inż. Bartosz Kawa, mgr inż. Adrianna Graja, mgr inż. Marcin Białas, inż. Piotr Śliwiński, inż. Monika Bigos, inż. Malwina Sikora

WYSTAWA, DYSKUSJA **BO**

Polskie mikro- i nanosatelity

dr inż. Karolina Laszczyk

Wydział Elektroniki Mikrosystemów i Fotoniki, PWr

współprowadzenie: Michał Krysztof, Tomasz Grzebyk, Piotr Szyszka, Aleksandra Pokrzywnicka, Patrycja Śniadek, Agnieszka Podwin, Bartosz Kawa, Adrianna Graja, Marcin Białas, studenci: Piotr Śliwiński, Monika Bigos, Malwina Sikora

WYSTAWA, DYSKUSJA BO

Prezentacja łazika Scorpio X

Natalia Ćwilichowska

Wydział Mechaniczny, PWr

współprowadzenie: Adrian Krzemiński

POKAZ BO

Przeptywy płynów w kolorze i makroskopowy świat dyfuzji

Koło Naukowe Gambrinus

PWr

współprowadzenie: Sylwia Oleś, Eryk Mikołajewicz

POKAZ PP, D

Gry matematyczne i logiczne

dr inż. Agnieszka Kamińska

matematyk, Wydział Matematyki, PWr

POKAZ BO

Polskie satelity. Polskie urządzenia w kosmosie

mgr inż. Adrianna Graja

doktorantka, Wydział Elektroniki Mikrosystemów i Fotoniki, PWr

współprowadzenie: dr inż. Karolina Laszczyk, dr inż. Tomasz Grzebyk, dr inż. Michał Krysztof, mgr inż. Aleksandra Pokrzywnicka, mgr inż. Agnieszka Podwin, dr inż. Patrycja Śniadek, mgr inż. Piotr Szyszka, mgr inż. Marcin Białas, mgr inż. Bartosz Kawa

WYSTAWA, POKAZ SP, PP, D

Inżynieria biomedyczna – jak wspieramy medycynę. Prezentacja osiągnięć koła naukowego Międzywydziałowego Koła Naukowego Biomechaników

członkowie Międzywydziałowego Koła Naukowego Biomechaników

Wydział Mechaniczny, PWr

współprowadzenie: mgr inż. Magdalena Wojtków, mgr inż. Matylda Żmudzińska

WYSTAWA BO

„Kopalnia wiedzy” – prezentacja działalności Studenckiego Koła Naukowego GIS, REVIMINING, Grupa Młodych Geodetów oraz Górnik

Koła Naukowe GIS, Revimining, Grupa Młodych Geodetów oraz Górnik (W6)

studenci, Wydział Geoinżynierii, Górnictwa i Geologii, PWr

POKAZ, KONKURS, DYSKUSJA SP, PP

STUDIUM GENERALE NA DFN: Rzeński stu pięćdziesięciolatek

dr hab. inż. Elżbieta Wojaczyńska, dr hab. Jacek Wojaczyński

chemicy, Wydział Chemiczny, PWr; Wydział Chemii, UWr

współprowadzenie: prof. dr hab. Wojciech Bartkowiak

uwagi: SP starsze klasy

liczba miejsc: 50

24 września, godz. 17:15, UWr, Wydział Nauk Biologicznych, ul. Kuźnicza 35, s. im. Czekanowskiego

WYKŁAD SP, PP, D

**UROCZYSTE ZAKOŃCZENIE EDYCJI STACJONARNEJ XXII DOLNOŚLĄSKIEGO FESTIWALU NAUKI**

prof. dr hab. inż. Piotr Dudziński, PWr

współprowadzący: Sekcja Promocji, PWr

liczba miejsc: 430

25 września, godz. 11:00–12:30, PWr, bud. A-1, Wybrzeże Wyspiańskiego 27, aula

WYKŁAD, POKAZ BO

KONCERT FINAŁOWY: Stanisław Moniuszko mniej znany, czyli o twórcy i rocznicy nieco inaczej

dr Aleksandra Pijarowska

teoretyk muzyki, Wydział Kompozycji, Dyrygentury, Teorii Muzyki i Muzykoterapii, AMKL

współprowadzenie: dr hab. Olga Ksenicz – sopran, dr Tomasz Głuchowski – organy

liczba miejsc: 200

25 września, godz. 18:00–20:00, UWr, Gmach Główny, pl. Uniwersytecki 1, Oratorium Marianum

WYKŁAD, POKAZ, KONCERT BO

Moc zaklęta w słowach

piątek, 20 września

godz. 11:00–12:00, 12:30–13:30

Jak działa język? – warsztaty językoznawcze

dr Anna Łach

Wydział Filologiczny, UWr

uwagi: w przypadku dużej liczby chętnych możliwe jest powtórzenie warsztatów 23 i 24.09
zapisy: 2–18.09, anna.lach@uwr.edu.pl
liczba miejsc: 40

☞ UWr, Wydział Filologiczny,
pl. Uniwersytecki 9/13, s. 204

WYKŁAD, WARSZTAT PP

godz. 16:30–17:30

„Między sztuką a matematyką” – działania słowno-ruchowo- muzyczne

Ewa Kramarczyk, Elżbieta Bros

nauczycielki, Państwowa Bursa Szkół Artystycznych,
Szkoła Animatorów Kultury SKIBA

współprowadzenie: mgr Alicja Klein

uwagi: animacje ruchowe
liczba miejsc: 100

☞ Państwowa Bursa Szkół Artystycznych,
ul. Trzemeska 2, aula nr 17

SPEKTAKL, KONCERT BO

poniedziałek, 23 września

godz. 12:00

Odkrywanie biblijnej symboliki liczb w rękopisach Biblioteki Uniwersyteckiej we Wrocławiu

mgr Łukasz Krzyszczuk

filolog klasyczny, bibliotekarz,
Biblioteka Uniwersytecka, UWr

zapisy: 1–22.09, tel. 71 375 75 98, 71 375 76 24,
oin.bu@uwr.edu.pl

liczba miejsc: 15

☞ Biblioteka Uniwersytecka, ul. Joliot-Curie 12,
s. wystawowa 3

WYKŁAD, POKAZ, DYSKUSJA PP, D

Język obcy już nie obcy

piątek, 20 września

godz. 9:30–10:30

Spacer brzegami Tamizy. W poszukiwaniu tożsamości londyńczyków

mgr Gabriela Krajewska

lektor j. angielskiego, Studium Praktycznej Nauki
Języków Obcych, UWr

uwagi: warsztat w j. angielskim

zapisy: 9–17.09, gabriela.krajewska@uwr.edu.pl
liczba miejsc: 25

☞ UWr, Studium Praktycznej Nauki Języków
Obcych, pl. Biskupa Nankiera 2/3, s. 206

WARSZTAT PP

wtorek, 24 września

godz. 10:00

Prerafaelici

mgr Agnieszka Mirowska

nauczyciel akademicki j. angielskiego,
Studium Języków Obcych, PWr

zapisy: 6–14.09, dfn.sjo@pwr.edu.pl

☞ PWr, bud. H-4, Wyb. Wyspiańskiego 8, s. 308

WARSZTAT PP

godz. 10:00

Biografie językowe Dolnoślązaków

dr hab. Anna Majewska-Tworek,

dr hab. Monika Zaśko-Zielińska, prof. UWr,

dr Marta Śleziak

Wydział Filologiczny, UWr

liczba miejsc: 30

☞ UWr, Wydział Filologiczny, pl. Biskupa
Nankiera 15 b, s. 144

WYKŁAD D

godz. 12:00–13:00

Władysław Broniewski – powrót po latach

mgr Jagoda Jenczelewska

sluchaczka UTW, UWr

współprowadzenie: Zespół Teatryku Poezji
Uniwersytetu Trzeciego Wieku, UWr

liczba miejsc: 220

UWr, Wydział Nauk Historycznych

i Pedagogicznych, ul. Dawida 1, 2 p., aula

SPEKTAKL SP, PP

godz. 12:00

Góra mistyczna. Wizja Ślęży w dawnych opowieściach

dr Lucyna Biały

kustosz dydaktyczny, Biblioteka UWr

liczba miejsc: 370

☞ Sobótka, Ślężański Ośrodek Kultury, Sportu
i Rekreacji, ul. Chopina 25

WYKŁAD BO

wtorek, 24 września

godz. 13:45–14:30

Rozpacz i nadzieja. Dramaturgia wydarzeń w poemacie Juliusza Słowackiego „Ojciec zadżumionych”

Anna Zadorecka

sluchaczka UTW, UWr

współprowadzenie: Jagoda Jenczelewska,
Grażyna Kozakowska

liczba miejsc: 220

UWr, Wydział Nauk Historycznych

i Pedagogicznych, ul. Dawida 1, 2 p., aula

SPEKTAKL SP, PP

godz. 14:15–15:15

Różne nosy naszych kultur

dr Przemysław Staniewski

językoznawca, Wydział Filologiczny, UWr

liczba miejsc: 80

☞ UWr, Wydział Filologiczny, pl. Biskupa
Nankiera 15 b, s. 26

WYKŁAD PP, D

godz. 15:30–17:00

Listy Juliusza Słowackiego do...

mgr Beata Rakowska

aktorka teatralna i telewizyjna

współprowadzenie: mgr Majka Garczyńska

zapisy: 2–19.09, g.maja@onet.eu

liczba miejsc: 40

☞ Muzeum Pana Tadeusza, Kamienica
pod Złotym Słońcem, Rynek 6

SPEKTAKL, POKAZ SP, PP

piątek, 20 września

godz. 10:00

Najpopularniejsze dwójki świata

mgr Joanna Bień

lektor j. angielskiego, Studium Praktycznej Nauki
Języków Obcych, UWr

zapisy: 11–19.09, joanna.bien@uwr.edu.pl

liczba miejsc: 25

☞ UWr, Studium Praktycznej Nauki Języków
Obcych, pl. Biskupa Nankiera 2/3, s. 106

WARSZTAT PP

Język obcy już nie obcy

piątek, 20 września

godz. 10:00

Jak skuteczniej uczyć się języka angielskiego

mgr Urszula Byra-Marciniak

lektor j. angielskiego, Studium Praktycznej Nauki Języków Obcych, UWr

zapisy: 8–19.09, tel. 695 402 896,
urszula.byra-marciniak@uwr.edu.pl
liczba miejsc: 25

☞ UWr, Studium Praktycznej Nauki Języków Obcych, pl. Biskupa Nankiera 2/3, s. 204

WYKŁAD PP

godz. 11:00–12:30

W zespole cisza nie jest złotem – o efektywnej komunikacji w zespołach

dr Ewa Biernacka-Dębska

lektor j. angielskiego, Studium Praktycznej Nauki Języków Obcych, UWr

uwagi: warsztat w j. angielskim, wymagany poziom B2 i powyżej
zapisy: 8–18.09,
ewa.biernacka-debska@uwr.edu.pl
liczba miejsc: 25

☞ UWr, Studium Praktycznej Nauki Języków Obcych, pl. Biskupa Nankiera 2/3, s. 105

WARSZTAT PP, D

godz. 11:30–13:00

Emil Krebs – życie geniusza / Wielojęzyczność w Europie

Eckhard Hoffmann, Gunnar Hille

współprowadzenie: dr Adam Gołębiowski

uwagi: spotkanie tłumaczone na język polski
zapisy: 26.08–16.09,
adam.golebiowski@uwr.edu.pl
liczba miejsc: 80

UWr, Wydział Filologiczny, pl. Biskupa Nankiera 15 b, s. 26

WYKŁAD BO

godz. 12:00

Lisa und Max; Das Fürstenfest / Christiane Jung; il. Mariagrazia Orlandini

Dalia Żminkowska

germanistka, bibliotekarka, Biblioteka Austriacka, Biblioteka Uniwersytecka, UWr

inne terminy: 23–25.09, godz. 12
zapisy: 1–19.09, tel. 71 375 75 98, 71 375 76 24,
oin.bu@uwr.edu.pl
liczba miejsc: 30

☞ Biblioteka Uniwersytecka, ul. Joliot-Curie 12, Biblioteka Austriacka

WARSZTAT SP, PP, D

godz. 16:00, 18:00

Lekcja łaciny po łacinie

Karolina Szula

studentka, Wydział Filologiczny, UWr

współprowadzenie: Zuzanna Grzybowska, Gabriela Gajda

zapisy: 20.08–15.09, g.gajda@vp.pl
liczba miejsc: 45

UWr, Wydział Filologiczny, ul. Komuny Paryskiej 21, czytelnia

WARSZTAT SP

poniedziałek, 23 września

godz. 12:00

Lisa und Max; Das Fürstenfest / Christiane Jung; il. Mariagrazia Orlandini

zob. informację z 20 września

godz. 17:00

Pierwsza lekcja greki

Krystyna Kern

doktorant, Wydział Filologiczny, UWr

liczba miejsc: 40

UWr, Wydział Filologiczny, ul. Komuny Paryskiej 21, czytelnia

WARSZTAT BO

wtorek, 24 września

godz. 9:00

Zanieczyszczenia powietrza mogą pobudzać hormony stresu

mgr inż. Mariusz Bednarski

nauczyciel akademicki j. angielskiego, Studium Języków Obcych, PWr

zapisy: 6–14.09, dfn.sjo@pwr.edu.pl
liczba miejsc: 20

☞ PWr, bud. H-4, Wyb. Wyspiańskiego 8, s. 112

WARSZTAT PP

godz. 9:00–10:00

Basteln – deutsche Werkzeugnamen

mgr Krzysztof Okulewicz

nauczyciel akademicki j. niemieckiego, Studium Języków Obcych, PWr

zapisy: 6–14.09, dfn.sjo@pwr.edu.pl

☞ PWr, bud. H-4, Wyb. Wyspiańskiego 8, s. 106

WARSZTAT PP

godz. 9:30–10:30

„Francuski od kuchni” – podróż gastronomiczna po regionach Francji

mgr Justyna Dylewska

nauczyciel akademicki j. francuskiego, Studium Języków Obcych, PWr

zapisy: 6–14.09, dfn.sjo@pwr.edu.pl
liczba miejsc: 20

☞ PWr, bud. H-4, Wyb. Wyspiańskiego 8, s. 205

WARSZTAT BO

godz. 10:00–12:30

Erfolg in Deutsch. Jak przygotować się do egzaminu z języka niemieckiego?

dr Marcelina Kałasznik, dr hab. Joanna Szczęk

germanistki, Wydział Filologiczny, UWr

zapisy: 13–20.09, marcelina.kalasznik@uwr.edu.pl
liczba miejsc: 20

☞ UWr, Wydział Filologiczny, pl. Biskupa Nankiera 15 b, s. 204 i 205

WARSZTAT PP, D

wtorek, 24 września

godz. 10:00–12:30

XVI Maraton Językoznawczy

prof. dr hab. Leszek Berezowski,

dr hab. Marek Kuźniak,

dr Wojciech Witkowski,

mgr Hanna Kędzierska

Wydział Filologiczny, UWr

współprowadzenie: dr Paulina Witkowska, doktoranci Instytutu Filologii Angielskiej

zapisy: 11–18.09, maraton.ifa@gmail.com

liczba miejsc: 150

☞ UWr, Wydział Filologiczny, ul. Kuźnicza 22, s. 207. 208 i czytelnia

KONKURS PP

godz. 10:00–11:45

Twój mózg uwielbia się uczyć!

mgr Ewa Hajdasz

wykładowcy i lektorzy języków obcych

Studium Języków Obcych i Nauk Humanistyczno-Społecznych, UPWr

współprowadzenie: mgr Elżbieta Bochenek-Kowalska, mgr Agnieszka Doś, mgr Konrad Gągat, mgr Ewa Hajdasz, mgr Zdzisław Koczarski, mgr Agata Sikora-Jańska

zapisy: 6–14.09, ewa.hajdasz@upwr.edu.pl

liczba miejsc: 24

☞ UPWr ul. Mikulicza-Radeckiego 6, Studium Języków Obcych i Nauk Humanistyczno-Społecznych

WYKŁAD SP

godz. 10:15–11:15

Quiz naukowo-kulturowy

mgr Magdalena Kondro

nauczyciel akademicki j. angielskiego, Studium Języków Obcych, PWr

zapisy: 6–14.09, dfn.sjo@pwr.edu.pl

liczba miejsc: 18

☞ PWr, bud. H-4, Wyb. Wyspiańskiego 8, s. 312

WARSZTAT PP

godz. 10:30

Z niemiecką piosenką na ty

mgr Joanna Grusiecka

nauczyciel akademicki j. niemieckiego, Studium Języków Obcych, PWr

uwagi: wymagany poziom znajomości języka min A2, warsztat prowadzony w j. niemieckim, od kl. 7–8 SP

zapisy: 6–14.09, dfn.sjo@pwr.edu.pl

liczba miejsc: 20

☞ PWr, bud. H-4, Wyb. Wyspiańskiego 8, s. 106

WARSZTAT SP, PP

godz. 10:45

Fałszywi przyjaciele

mgr Natalia Lesiak

nauczyciel akademicki j. rosyjskiego, Studium Języków Obcych, PWr

współprowadzenie: mgr Elena Kotlarczyk

zapisy: 6–14.09, dfn.sjo@pwr.edu.pl

liczba miejsc: 20

☞ PWr, bud. H-4, Wyb. Wyspiańskiego 8, s. 205

GRA PP

Język obcy już nie obcy

wtorek, 24 września

godz. 11:30

DC Universe in a nutshell

mgr Łukasz Mally

nauczyciel akademicki j. angielskiego,
Studium Języków Obcych, PWr

zapisy: 6–14.09, dfn.sjo@pwr.edu.pl

liczba miejsc: 20

☞ PWr, bud. H-4, Wyb. Wyspiańskiego 8, s. 308

WARSZTAT PP

godz. 11:30

Jak wytwarzamy to i owo

mgr Łukasz Trzyna

nauczyciel akademicki j. angielskiego,
Studium Języków Obcych, PWr

uwagi: od kl. 7–8 SP

zapisy: 6–14.09, dfn.sjo@pwr.edu.pl

liczba miejsc: 20

PWr, bud. H-4, Wyb. Wyspiańskiego 8, s. 112

WARSZTAT SP, PP

godz. 12:00

Lisa und Max; Das Fürstenfest / Christiane Jung; il. Mariagrazia Orlandini

zob. informację z 20 września

środa, 25 września

godz. 9:00

Gry planszowe – słownictwo i gramatyka

mgr Anna Grygorowicz

nauczyciel akademicki j. angielskiego,
Studium Języków Obcych, PWr

uwagi: od kl. 7–8 SP

zapisy: 6–14.09, dfn.sjo@pwr.edu.pl

liczba miejsc: 20

☞ PWr, bud. H-4, Wyb. Wyspiańskiego 8, s. 308

WARSZTAT SP, PP

Spotkanie z historią

czwartek, 19 września

godz. 9:00–14:00

WYSTAWA: Gdzie wrocławianie robili dawniej zakupy

Arkadiusz Cencora, Piotr Rossa

historyk, Biblioteka Uniwersytecka, UWr

współprowadzenie: Luiza Bakalarczyk

inne terminy: 20, 23–25.09, godz. 9–14

zapisy: 1–18.09, tel. 71 375 75 98, 71 375 76 24, oin.bu@uwr.edu.pl

liczba miejsc: 30

☞ Biblioteka Uniwersytecka, ul. Joliot-Curie 12

WYSTAWA BO

środa, 25 września

godz. 9:00–10:00

Bajkowa Hiszpania

mgr Magdalena Zalewska

nauczyciel akademicki j. hiszpańskiego,
Studium Języków Obcych, PWr

zapisy: 6–14.09, dfn.sjo@pwr.edu.pl

liczba miejsc: 20

☞ PWr, bud. H-4, Wyb. Wyspiańskiego 8, s. 106

WYKŁAD SP

godz. 9:30

Hiszpania niebanalna

mgr Magdalena Praclawska

nauczyciel akademicki j. hiszpańskiego,
Studium Języków Obcych, PWr

uwagi: od kl. 7–8 SP

zapisy: 6–14.09, dfn.sjo@pwr.edu.pl

liczba miejsc: 20

☞ PWr, bud. H-4, Wyb. Wyspiańskiego 8, s. 205

WYKŁAD SP, PP

godz. 10:30

Marvel Universe in a nutshell

mgr Łukasz Mally

nauczyciel akademicki j. angielskiego,
Studium Języków Obcych, PWr

zapisy: 6–14.09, dfn.sjo@pwr.edu.pl

liczba miejsc: 20

☞ PWr, bud. H-4, Wyb. Wyspiańskiego 8, s. 308

WARSZTAT PP

godz. 10:30

Bionik: Was hat die Eule mit einem Hubschrauber zu tun? (Bionika: Co ma wspólnego sowa z helikopterem?)

mgr Jan Strach

nauczyciel akademicki j. niemieckiego,
Studium Języków Obcych, PWr

zapisy: 6–14.09, dfn.sjo@pwr.edu.pl

liczba miejsc: 20

☞ PWr, bud. H-4, Wyb. Wyspiańskiego 8, s. 106

WYKŁAD PP

piątek, 20 września

godz. 9:00–10:00, 10:30–11:30

300 lat Księstwa Liechtenstein

Dalia Żminkowska

germanistka, bibliotekarka, Biblioteka Austriacka,
Biblioteka Uniwersytecka, UWr

inne terminy: 23–25.09, godz. 9–10, 10:30–11:30

zapisy: 1–19.09, tel. 71 375 75 98,

71 375 76 24, oin.bu@uwr.edu.pl

liczba miejsc: 30

☞ Biblioteka Uniwersytecka, ul. Joliot-Curie 12,

Biblioteka Austriacka

WYKŁAD BO

środa, 25 września

godz. 11:00

Podróż do świata muzyki hiszpańskiej i latynoskiej

mgr Magdalena Praclawska

nauczyciel akademicki j. hiszpańskiego,
Studium Języków Obcych, PWr

uwagi: od kl. 7–8 SP

zapisy: 6–14.09, dfn.sjo@pwr.edu.pl

liczba miejsc: 20

☞ PWr, bud. H-4, Wyb. Wyspiańskiego 8, s. 205

WYKŁAD SP, PP

godz. 12:00

Lisa und Max; Das Fürstenfest / Christiane Jung; il. Mariagrazia Orlandini

zob. informację z 20 września

godz. 12:00–13:00

Czy ważnym jest górnictwo?

mgr inż. Mariusz Bednarski

nauczyciel akademicki j. angielskiego,
Studium Języków Obcych, PWr

zapisy: 6–14.09, dfn.sjo@pwr.edu.pl

liczba miejsc: 18

☞ PWr, bud. H-4, Wyb. Wyspiańskiego 8, s. 112

WARSZTAT PP

godz. 12:30

Hiszpańskie wyspy znane i nieznane

mgr Magdalena Praclawska

nauczyciel akademicki j. hiszpańskiego,
Studium Języków Obcych, PWr

uwagi: od kl. 7–8 SP

zapisy: 6–14.09, dfn.sjo@pwr.edu.pl

liczba miejsc: 20

☞ PWr, bud. H-4, Wyb. Wyspiańskiego 8, s. 205

WYKŁAD SP, PP

piątek, 20 września

godz. 9:00

Plany Wrocławia 2D i 3D od XVI do XXI w. (wystawa)

dr inż. Dorota Borowicz

Wydział Nauk o Ziemi i Kształtowania Środowiska,
UWr

współprowadzenie: dr Waldemar Spallek,

mgr Łukasz Kasprzak

liczba miejsc: 25

☞ UWr, Gmach Główny, pl. Uniwersytecki 1,
Biblioteka Instytutu Geografii i Rozwoju
Regionalnego

WYSTAWA BO

Spotkanie z historią

piątek, 20 września

godz. 10:00

Jeden dzień w antycznym mieście

Gabriela Gajda

doktorantka, Wydział Filologiczny, UWr

współprowadzenie: Karolina Szula, Zuzanna Grzybowska

zapisy: 20.08–15.09, g.gajda@vp.pl

liczba miejsc: 20

UWr, Wydział Filologiczny, ul. Komuny Paryskiej 21, czytelnia

WARSZTAT SP

godz. 11:00

Profesor Johann Kuben SJ geniusz malarstwa kwadraturowego jako matematycznej transformacji ze świata materialnego do świata ducha i do przeszłości

Ryszard Len

historyk sztuki, Biblioteka Uniwersytecka, UWr

uwagi: mile widziani dorośli i rodziny

zapisy: 1–19.09, tel. 71 375 75 98, 71 375 76 24, oin.bu@uwr.edu.pl

liczba miejsc: 80

Biblioteka Uniwersytecka, ul. Joliot-Curie 12, s. konferencyjna 3

WYKŁAD PP, D

poniedziałek, 23 września

godz. 9:00

Dziurawy Dolny Śląsk

Grzegorz Makarewicz

Wyższa Szkoła Handlowa we Wrocławiu

uwagi: uczelnia zastrzega sobie prawo do odwołania pokazu przy zbyt małej liczbie chętnych

zapisy: 1–15.09, tel. 71 333 11 14,

dfn@handlowa.eu

liczba miejsc: 20

WSH, ul. Ostrowskiego 22 WYKŁAD BO

godz. 10:00–12:30

Gdzie to Breslau? Wielka płyta i kamienice

Aleksandra Bogusz

archiwista, UE

zapisy: 2–19.09, tel. 697 709 831,

aleksandra.bogusz@ue.wroc.pl

liczba miejsc: 25

UE, ul. Komandorska 118–120, start: Rektorat (bud. G)

WYCIEZKA BO

poniedziałek, 23 września

godz. 9:00–10:00

300 lat Księstwa Liechtenstein

zob. informację z 20 września

godz. 11:00

Gen. Leon Berbecki i gen. Lucjan Żeligowski – studium przypadków losów wojennych po wrześniu 1939 r.

Grzegorz Kulka

Wydział Nauk Historycznych i Pedagogicznych, UWr

UWr, Instytut Historyczny, ul. Szewska 49,

Audytorium

WYKŁAD PP

godz. 12:00–13:00

Okupacja niemiecka w świetle polskiego prawa karnego

dr Andrzej Pasek

prawnik, Wydział Prawa, Administracji

i Ekonomii, UWr

liczba miejsc: 100

UWr, Wydział Prawa, Administracji i Ekonomii, Więzienna 8/12, bud. C, s. A

WYKŁAD PP, D

godz. 12:30

Wrocław i Śląsk w świetle litewskich diariuszy podróży z XVII i XVIII w.

dr Aleksandra Ziober

Wydział Nauk Historycznych i Pedagogicznych, UWr

liczba miejsc: 40

UWr, Instytut Historyczny, ul. Szewska 49, s. 13

WYKŁAD BO

wtorek, 24 września

godz. 8:30–16:00

Życie w średniowiecznym mieście

dr hab. inż. Beata Miazga,
dr Bernadeta Kufel-Dakowska

chemik-archeometrysta, konserwator zabytków; archeolog, Wydział Nauk Historycznych i Pedagogicznych, UWr

współprowadzenie: studenci archeologii

uwagi: zapisy dotyczą tylko grup zorganizowanych

inny termin: 25.09, godz. 8:30–16

zapisy: 9–13.09, tel. 71 375 50 65,

beata.miazga@uwr.edu.pl

liczba miejsc: 35

UWr, Instytut Archeologii, ul. Koszarowa 3, bud. 28

WYKŁAD, WARSZTAT, POKAZ BO

godz. 9:00–10:00

300 lat Księstwa Liechtenstein

zob. informację z 20 września

wtorek, 24 września

godz. 11:00

NRD – powstanie i upadek sportowego supermocarstwa

dr hab. Dariusz Wojtaszyn, prof. UWr

Centrum Studiów Niemieckich i Europejskich

im. Willy'ego Brandta, UWr

liczba miejsc: 55

UWr, Centrum Studiów Niemieckich

i Europejskich im. W Brandta, ul. Strażnicza 1/3

WYKŁAD BO

godz. 11:00

Dyktatura nazistowska w latach 1933–1939

mgr Kamil Frączkiewicz

doktorant, Wydział Nauk Historycznych i Pedagogicznych, UWr, Oddziałowe Biuro Badań Historycznych IPN we Wrocławiu

UWr, Instytut Historyczny, ul. Szewska 49,

Audytorium

WYKŁAD PP

środa, 25 września

godz. 8:30–16:00

Życie w średniowiecznym mieście

zob. informację z 24 września

godz. 9:00–10:00

300 lat Księstwa Liechtenstein

zob. informację z 20 września

godz. 10:00–11:30

Wielcy Polacy w rozwoju nauk o Życiu na przełomie XIX i XX w.

dr Katarzyna Guz-Regner

mikrobiolog, Wydział Nauk Biologicznych, UWr

zapisy: 13.09, tel. 71 375 63 06

liczba miejsc: 30

UWr, Wydział Nauk Biologicznych,
ul. Przybyszewskiego 63/77, s. 33

WYKŁAD, KONKURS SP

godz. 10:30–11:30

Parasol, bikini i wściekły pies

mgr Zofia Paroń

nauczyciel akademicki j. francuskiego,

Studium Języków Obcych, PWR

uwagi: kl. 4–6

zapisy: 6–14.09, dfn.sjo@pwr.edu.pl

PWR, bud. H-4, Wyb. Wyspiańskiego 8, s. 112

WARSZTAT, KONKURS SP

Kultury dalekie i bliskie

sobota, 21 września

godz. 11:00

Kulturowe znaczenie Ślęży

prof. dr hab. Jacek Kolbuszewski
historyk literatury polskiej, Wydział Filologiczny,
UWr

współprowadzenie: dr hab. Ewa Grzędą, prof. UWr

Sobótka, Ślężański Ośrodek Kultury, Sportu
i Rekreacji, ul. Chopina 25

WYKŁAD BO

godz. 11:00

Niedźwiedź. Ślęża i Celtowie

dr hab. Jacek Witkowski, prof. UWr
historyk, Wydział Nauk Historycznych i Pedago-
gicznych, UWr

Sobótka, Muzeum Ślężańskie
im. St. Dunajewskiego, ul. św. Jakuba 18

WYKŁAD BO

poniedziałek, 23 września

godz. 9:30-10:50

Świat to za mało... Azjatyckie Tygrysy (cz. I)

dr Jarosław Jarzabek, dr Łukasz Fijałkowski
Wydział Nauk Społecznych, UWr

uwagi: od kl. 7-8 SP
zapisy: 31.08-22.09,
jaroslaw.jarzabek@uni.wroc.pl
liczba miejsc: 100

UWr, Wydział Nauk Społecznych,
ul. Koszarowa 3, bud. 21, s. 201

WYKŁAD, DYSKUSJA SP, PP, D

godz. 10:00-11:15

Podróże po krajach Unii Europejskiej

Julianna Czyż, Barbara Grzelczak
kustosz, Biblioteka, UE

inny termin: 24.09, godz. 10-11:15
zapisy: 9-13.09, cde@ue.wroc.pl
liczba miejsc: 25

UE, ul. Komandorska 118/120, bud. W,
czytelnia, s. 110

WYCIECZKA, GRA SP

godz. 16:30-18:00

Ludy tubylcze z perspektywy nauk o bezpieczeństwie. Przypadek rosyjskich Nieńców

dr Tomasz Szyszlak

Zakład Badań Wschodnich, Instytut Studiów
Międzynarodowych, UWr
liczba miejsc: 30

Biblioteka Uniwersytecka, ul. Joliot-Curie 12,
Biblioteka im. J. Czekanowskiego Polskiego
Towarzystwa Ludoznawczego

WYKŁAD, DYSKUSJA D

poniedziałek, 23 września

godz. 17:00

Ślęża dzisiaj. Kult, turystyka, sport, rekreacja

dr hab. Ewa Grzędą, prof. UWr,
prof. dr hab. Jacek Kolbuszewski
historyk literatury polskiej, Wydział Filologiczny,
UWr

Sobótka, Ślężański Ośrodek Kultury, Sportu
i Rekreacji, ul. Chopina 25

DYSKUSJA PANELOWA BO

wtorek, 24 września

godz. 9:00

Japońskie potwory a zanieczyszczenie środowiska

dr Toyotaka Ota
nauczyciel akademicki j. japońskiego,
Studium Języków Obcych, PWr

uwagi: poziom j. angielskiego średniozaawanso-
wany B1 lub wyżej
zapisy: 6-14.09, dfn.sjo@pwr.edu.pl
liczba miejsc: 20

PW, bud. H-4, Wyb. Wyspiańskiego 8, s. 411

WYKŁAD PP, D

godz. 10:00-11:15

Podróże po krajach Unii Europejskiej

zob. informację z 23 września

godz. 10:15-11:15

Brytyjska rodzina królewska: fakty i tajemnice

mgr Walentyna Krawcenko
nauczyciel akademicki j. angielskiego,
Studium Języków Obcych, PWr

zapisy: 6-14.09, dfn.sjo@pwr.edu.pl
PW, bud. H-4, Wyb. Wyspiańskiego 8, s. 112

GRA PP

godz. 10:15

Roboty w Japonii

dr Toyotaka Ota
nauczyciel akademicki j. japońskiego,
Studium Języków Obcych, PWr

uwagi: poziom j. angielskiego średniozaawanso-
wany B1 lub wyżej
zapisy: 6-14.09, dfn.sjo@pwr.edu.pl
liczba miejsc: 20

PW, bud. H-4, Wyb. Wyspiańskiego 8, s. 411

WYKŁAD PP, D

wtorek, 24 września

godz. 11:00

Rosyjskie kino sportowe - „Dvizhenie vverkh”

Anastasia Bezugłaya, Anna Świetlik
doktoranci filologii rosyjskiej, Wydział Filologiczny,
UWr

współprowadzenie: Dorota Drużyłowska
uwagi: istnieje możliwość umówienia innego ter-
minu indywidualnie z zainteresowaną grupą
zapisy: 16.08-14.09, tel. 508 074 351,
dorota.druzyłowska@uwr.edu.pl
liczba miejsc: 35

UWr, Wydział Filologiczny, ul. Poczтовая 9,
s. 407

FILM SP, PP

godz. 11:00-12:20

Świat to za mało... Bliski Wschód, czyli podróż do Izraela, Iranu i Jordanii (cz. II)

dr Jarosław Jarzabek, dr Marcin Szydysz
Wydział Nauk Społecznych, UWr

uwagi: od kl. 7-8 SP
zapisy: 31.08-22.09, marcin.szydysz@uni.wroc.pl
liczba miejsc: 100

UWr, Wydział Nauk Społecznych,
ul. Koszarowa 3, bud. 21, s. 201

WYKŁAD, DYSKUSJA SP, PP, D

godz. 11:30

Przestrzeń publiczna w kulturze japońskiej

dr Toyotaka Ota
nauczyciel akademicki j. japońskiego,
Studium Języków Obcych, PWr

uwagi: poziom j. angielskiego średniozaawanso-
wany B1 lub wyżej
zapisy: 6-14.09, dfn.sjo@pwr.edu.pl
liczba miejsc: 20

PW, bud. H-4, Wyb. Wyspiańskiego 8, s. 411

WYKŁAD PP, D

godz. 13:00-14:00

Kilka słów o grzeczności i niegrzeczności w Niemczech i w Polsce

dr hab. Joanna Szczęk
germanistka, Wydział Filologiczny, UWr
zapisy: 1-20.09, joanna.szczek@uwr.edu.pl
liczba miejsc: 80

UWr, Wydział Filologiczny, pl. Biskupa
Nankiera 15 b, s. 26

WYKŁAD PP, D

Kultury dalekie i bliskie

wtorek, 24 września

godz. 14:00

Rosyjskie kino katastroficzne – „Metro”

Anastasia Bezugłaya, Anna Świetlik
doktorantki filologii rosyjskiej, Wydział Filologiczny,
UWr

współprowadzenie: Dorota Drużyłowska

uwagi: istnieje możliwość umówienia innego ter-
minu indywidualnie z zainteresowaną grupą
zapisy: 16.08–14.09, tel. 508 074 351,
dorota.druzyłowska@uwr.edu.pl
liczba miejsc: 35

☞ UWr, Wydział Filologiczny, ul. Pocztowa 9,
s. 407

FILM SP, PP

godz. 15:30–16:30

Jak daleko jest z Harzu w Karkonosze?

dr Jan Pacholski

germanista, literaturoznawca, Wydział Filologiczny,
UWr

liczba miejsc: 80

☞ UWr, Wydział Filologiczny, pl. Biskupa
Nankiera 15 b, s. 26

WYKŁAD PP, D

środa, 25 września

godz. 9:00–10:00

Mity i fakty o kuchni brytyjskiej

mgr Joanna Leszkiewicz

nauczyciel akademicki j. angielskiego,
Studium Języków Obcych, PWr

uwagi: od kl. 7–8 SP

zapisy: 6–14.09, dfn.sjo@pwr.edu.pl

liczba miejsc: 40

☞ PWr, bud. H-4, Wyb. Wyspiańskiego 8, s. 112
WYKŁAD SP, PP

godz. 9:00

Shinkansen x Shinka: innowacja i ewolucja

dr Toyotaka Ota

nauczyciel akademicki j. japońskiego,
Studium Języków Obcych, PWr

uwagi: poziom j. angielskiego średniozaawanso-
wany B1 lub wyżej

zapisy: 6–14.09, dfn.sjo@pwr.edu.pl

liczba miejsc: 20

☞ PWr, bud. H-4, Wyb. Wyspiańskiego 8, s. 411
WYKŁAD PP, D

godz. 10:15

Ningen: opowieść o morskim potworze

dr Toyotaka Ota

nauczyciel akademicki j. japońskiego,
Studium Języków Obcych, PWr

uwagi: poziom j. angielskiego średniozaawanso-
wany B1 lub wyżej

zapisy: 6–14.09, dfn.sjo@pwr.edu.pl

liczba miejsc: 20

☞ PWr, bud. H-4, Wyb. Wyspiańskiego 8, s. 411
WYKŁAD PP, D

środa, 25 września

godz. 12:00

Wielokulturowa Rosja

Anastasia Bezugłaya, członkowie Koła
Kulturologicznego

pracownicy i doktoranci filologii rosyjskiej,
Wydział Filologiczny, UWr

współprowadzenie: Dorota Drużyłowska

uwagi: istnieje możliwość umówienia innego ter-
minu indywidualnie z zainteresowaną grupą
zapisy: 16.08–14.09, tel. 508 074 351,
dorota.druzyłowska@uwr.edu.pl
liczba miejsc: 35

☞ UWr, Wydział Filologiczny, ul. Pocztowa 9,
s. 407

WARSZTAT SP, PP

godz. 17:00

Eko-filozofia Henryka Skolimowskiego

dr hab. Jan Wadowski, prof. PWr

filozof, Studium Nauk Humanistycznych
i Społecznych, PWr

Sobótka, Muzeum Ślązańskie

im. St. Dunajewskiego, ul. św. Jakuba 18

WYKŁAD, DYSKUSJA BO

Pedagogika i wychowanie

piątek, 20 września

godz. 9:30–10:30

Biblioteka nie gryzie!

Magdalena Haryłek, Anna Hapeta,
Barbara Grzelczak

Biblioteka, UE

inny termin: 25.09, godz. 9:30–10:30

zapisy: 2–13.09, oin@ue.wroc.pl

liczba miejsc: 25

UE, ul. Komandorska 118/120, bud. U, Strefa
wolnego dostępu

GRA SP

godz. 10:00–12:00

Jak stworzyć książkę? Z jakich elementów jest zbudowana? Jak w prosty sposób można samemu ją zrobić? Fakty i ćwiczenia praktyczne

Agnieszka Bobruk, Ewelina Jaworowska
Biblioteka, UE

zapisy: 2–13.09, agnieszka.bobruk@ue.wroc.pl

liczba miejsc: 25

☞ UE, ul. Komandorska 118/120, bud. U, hol
biblioteki

WARSZTAT SP

sobota, 21 września

godz. 11:00–13:00

Style uczenia się i ich wpływ na życie jednostek

mgr Marta Idkowiak

doradca zawodowy, PEZMI Marta Idkowiak

zapisy: 1.08–15.09, marta@idkowiak.pl

liczba miejsc: 30

SP Leonardo, ul. Jedności Narodowej 112, I p.
DYSKUSJA D

poniedziałek, 23 września

godz. 11:30–12:30

Seks, pieniądze i aktywność paranormalna

dr Zbigniew Łos

psycholog, Wydział Nauk Historycznych i Peda-
gogicznych, UWr

zapisy: 25.08–11.09, zbigniew.los@uwr.edu.pl

liczba miejsc: 30

UWr, Wydział Nauk Historycznych
i Pedagogicznych, ul. Dawida 1, s. 16
WYKŁAD PP

środa, 25 września

godz. 9:30–10:30

Biblioteka nie gryzie!

zob. informację z 20 września

godz. 10:00

Pokolenie show off. Młodość pod presją znaczenia

dr Małgorzata Mikołajczak-Woźniak

Wydział Nauk Pedagogicznych, DSW

uwagi: kl. 8 SP i kl. 1–2 PP, w zgłoszeniu proszę
podać szkołę, liczbę osób oraz wiek uczniów

zapisy: 15.08–23.09,

malgorzata.mikolajczak-wozniak@dsw.edu.pl

liczba miejsc: 90

☞ DSW, ul. Strzegomska 55, s. 111

WYKŁAD SP, PP

Magia mediów

piątek, 20 września

godz. 11:00–12:00

Personal branding w internecie, czyli jak budować swój wizerunek w sieci?

dr Joanna Macalik

Wydział Nauk Ekonomicznych, UE

UE, ul. Komandorska 118/120, bud. P, s. 2

WYKŁAD, WARSZTAT, DYSKUSJA PP

piątek, 20 września

godz. 12:15–13:15

Bardzo dobra i bardzo zła reklama – czym się różnią?

dr Joanna Macalik

Wydział Nauk Ekonomicznych, UE

UE, ul. Komandorska 118/120, bud. P, s. 2

WYKŁAD, WARSZTAT, DYSKUSJA PP

wtorek, 24 września

godz. 16:00

Transmisja widowiska sportowego w telewizji jako obszar manipulacji medialnej

dr Andrzej Ostrowski

Wydział Nauk Społecznych i Technicznych, DSW

zapisy: 1.08–24.09, andrzej.ostrowski@dsw.edu.pl

liczba miejsc: 100

☎ DSW, ul. Strzegomska 47, s. 118

WYKŁAD BO

III. OBSZARY SZTUKI

W świecie sztuk plastycznych

piątek, 20 września

godz. 9:00–14:00

WYSTAWA FOTOGRAFICZNA Stowarzyszenia paraArtystycznej Fotografii Spaf Agenda Kultury Politechniki Wrocławskiej

mgr inż. arch. Anna Jagiełło

doktorant, Wydział Architektury, PWr

współprowadzenie: Michał Niechwiej

uwagi: wystawa trwa 21–25.09, godz. 9–14

☎ PWr, bud. C-13, Wyb. Wyspiańskiego 23–25, hol na I piętrze

WYSTAWA BO

godz. 9:00–16:00

Stulecie BAUHAUSU – wystawa prac plastycznych pracowników Zakładu Rysunku, Malarstwa i Rzeźby WA PWr

mgr inż. arch. art. plast. Barbara Siomkajło

architekt, Wydział Architektury, PWr

uwagi: wystawa trwa do 7 listopada 2019

☎ PWr, bud. A-1, Wyb. Wyspiańskiego 27, Klub Seniora

WYSTAWA BO

sobota, 21 września

godz. 10:00–12:00

Świat trójwymiaru – kreatywny pokaz z wykorzystaniem technik VR i Motion Capture

dr hab. Marek Grzyb, mgr Agnieszka Talik

artysta, Wydział Grafiki i Sztuki Mediów, ASP

współprowadzenie: Norbert Kowalczyk

zapisy: 12–17.09, awi@asp.wroc.pl

liczba miejsc: 20

☎ ASP, ul. Traugutta 19/21, Centrum Sztuk Użytkowych, Centrum Innowacyjności, Laboratorium 3D i Technik Animacyjnych, s. 607

WYKŁAD, POKAZ SP, PP

sobota, 21 września

godz. 10:00–13:00

Geometria obrazu – budowanie barwnych przedstawień z prostych fragmentów kolorowych szkieł

mgr Katarzyna Czaja-Arkabus

artysta, Wydział Ceramiki i Szkła, ASP

współprowadzenie: mgr Marta Proksz

zapisy: 12–17.09, awi@asp.wroc.pl

liczba miejsc: 7

ASP, pl. Polski 3/4, pracownia Ł1, Ł2,

łączenie – półpiętro

WARSZTAT SP

godz. 10:00–13:00

Geometria obrazu – monochromatyczne zdobienie szkła witrażowego

mgr Marta Proksz

artysta, Wydział Ceramiki i Szkła, ASP

współprowadzenie: mgr Katarzyna Czaja-Arkabus

zapisy: 12–17.09, awi@asp.wroc.pl

liczba miejsc: 4

ASP, pl. Polski 3/4, pracownia Ł1, Ł2,

łączenie – półpiętro

WARSZTAT PP, D

godz. 10:00–13:00

Wzornictwo motoryzacyjne – kreatywne projektowanie

dr Wojciech Wesolek

projektant, Wydział Architektury Wnętrz i Wzornictwa, ASP

współprowadzenie: mgr Tomasz Niemiec

zapisy: 12–17.09, awi@asp.wroc.pl

liczba miejsc: 16

☎ ASP, ul. Traugutta 19/21, Centrum Sztuk

Użytkowych, Centrum Innowacyjności,

s. 408

WYKŁAD, WARSZTAT PP, D

godz. 12:00–14:00

Co robi krytyk sztuki?

dr Agnieszka Kłos

wykładowca, Wydział Malarstwa i Rzeźby, ASP

zapisy: 12–17.09, awi@asp.wroc.pl

liczba miejsc: 12

☎ ASP, pl. Polski 3/4, łącznik przy Garmcarskiej,

s. 11

WYKŁAD, WARSZTAT PP, D

sobota, 21 września

godz. 10:00–14:00

Szkló w pigułce. Warsztat artystyczny

mgr Beata Damian-Speruda

artysta, Wydział Ceramiki i Szkła, ASP

współprowadzenie: dr Katarzyna Gemborys

zapisy: 12–17.09, awi@asp.wroc.pl

liczba miejsc: 6

☎ ASP, ul. Traugutta 19/21, Centrum Sztuk

Użytkowych, Centrum Innowacyjności,

s. 208

WARSZTAT PP, D

godz. 14:00–16:00

Otwórz się na kwadrat – warsztaty tworzenia płaskorzeźb z żeliwa

dr hab. Michał Staszczak

artysta rzeźbiarz, Wydział Malarstwa i Rzeźby, ASP

współprowadzenie: mgr Paweł Czeakański

zapisy: 12–17.09, awi@asp.wroc.pl

liczba miejsc: 40

☎ ASP, ul. Traugutta 19/21, Lapidarium

(w ogrodzie)

WARSZTAT, POKAZ BO

niedziela, 22 września

godz. 10:00–12:00

Grafika między duchem a materią

dr Mariusz Gorzelak

grafik, Wydział Grafiki i Sztuki Mediów, ASP

zapisy: 12–17.09, awi@asp.wroc.pl

liczba miejsc: 12

☎ ASP, pl. Polski 3/4, s. 414 M

WYKŁAD, WARSZTAT SP, PP, D

godz. 10:00–13:00

Obrazy słów i liczb – warsztaty typograficzne

mgr Maciej Majchrzak

projektant graficzny, typograf, Wydział Grafiki i Sztuki Mediów, ASP

zapisy: 12–17.09, awi@asp.wroc.pl

liczba miejsc: 10

☎ ASP, ul. Traugutta 19/21, Centrum Sztuk

Użytkowych, Centrum Innowacyjności,

s. 605

WYKŁAD, WARSZTAT SP, PP, D

W świecie sztuk plastycznych

niedziela, 22 września

godz. 10:00–12:00

Materia ceramiczna. Warsztat artystyczny w ceramice

mgr Piotr Romiński

artysta, Wydział Ceramiki i Szkła, ASP

zapisy: 12–17.09, awi@asp.wroc.pl

liczba miejsc: 12

☞ ASP, pl. Polski 3/4, Pracownia Konserwacji Ceramiki, s. 3 M

WYKŁAD, WARSZTAT **SP, PP, D**

godz. 10:00–13:00

Detal w rzeźbie z drewna

mgr Marek Ruszkiewicz

artysta rzeźbiarz, Wydział Malarstwa i Rzeźby, ASP

zapisy: 12–17.09, awi@asp.wroc.pl

liczba miejsc: 8

☞ ASP, ul. Traugutta 19/21, Pawilon B – Stolarsnia, Pracownia drewna, s. 14

WYKŁAD, WARSZTAT **PP, D**

godz. 12:00–14:00

Od tradycji do nowoczesności. Techniki rzeźbiarskie w nowym wydaniu

mgr Michał Wasiak

rzeźbiarz, sztukator, Wydział Malarstwa i Rzeźby, ASP

zapisy: 12–17.09, awi@asp.wroc.pl

liczba miejsc: 10

ASP, pl. Polski 3/4, Pracownia Sztukatorska, s. 21 P

WARSZTAT **SP, PP, D**

poniedziałek, 23 września

godz. 9:00–18:00

„Interakcje” – wystawa graficznych prac studenckich

dr inż. arch. mgr sztuk plast.

Ewa Małgorzata Górka

architekt, Wydział Architektury, PWr

uwagi: wystawa trwa 24–25.09, godz. 9–18

PWr, bud. C-13, Wyb. Wyspiańskiego 23–25, hol na I p.

WYSTAWA **BO**

godz. 9:00–11:30

Historia fotografii. Camera obscura – fotografia w pudełku

mgr inż. arch. Anna Jagiełło

doktorant, Wydział Architektury, PWr

współprowadzenie: Michał Niechwiej

zapisy: 1–18.09, fotowarsztaty.dfn@gmail.com

liczba miejsc: 15

☞ PWr, bud. E-5, ul. Rozbrat 7, s. 007

WARSZTAT, LABORATORIUM **SP, PP**

godz. 10:00–14:00

Warsztaty plastyczne, malarstwo, rzeźba, grafika komputerowa

dr arch. Maciej Balasiński

architekt, Wydział Architektury, PWr

współprowadzenie: dr Dorota Łuczewska,

dr Beata Juchniewicz, dr Iwona Magdziarska,

dr Karolina Jaklewicz, mgr Hubert Bujak

zapisy: 1.08–15.09, godz. 9–14, tel. 71 320 62 51,

jozef.borski@pwr.wroc.pl

liczba miejsc: 45

PWr, bud. E-1, ul. Prusa 53, s. 05, s. 144 i s. 120

WARSZTAT, LABORATORIUM **SP, PP**

poniedziałek, 23 września

godz. 13:30–14:30

Miedzy duchowością a materią. Warsztat barokowego artysty, Karla Dankwarta

dr Anna Płak-Gusin

historyk sztuki, Wydział Rzemiosł Artystycznych, SWRAiZ

liczba miejsc: 30

SWRAiZ, pl. św. Macieja 21, III p.

WYKŁAD, DYSKUSJA **D**

wtorek, 24 września

godz. 9:00–11:00, 12:30–14:30

Kanon w sztuce antyku: architektura, rzeźba starożytnej Grecji i Rzymu

dr Anna Płak-Gusin

historyk sztuki, Wydział Rzemiosł Artystycznych, SWRAiZ

zapisy: 1–18.09, tel. 695 070 744,

annaptak@onet.eu

liczba miejsc: 30

SWRAiZ, pl. św. Macieja 21, I p.

WYKŁAD, KONKURS, DYSKUSJA **SP**

środa, 25 września

godz. 10:00–11:00

Malarstwo Edvarda Muncha w liczbach. Warsztat mistrza ekspresjonizmu

dr Anna Płak-Gusin

historyk sztuki, Wydział Rzemiosł Artystycznych, SWRAiZ

zapisy: 1–18.09, tel. 695 070 744,

annaptak@onet.eu

liczba miejsc: 50

ALA, ul. Robotnicza 36/38, s. 40

WYKŁAD, DYSKUSJA **PP**

W świecie muzyki

piątek, 20 września

godz. 9:00–14:00

Utwory Stanisława Moniuszki w zbiorach Biblioteki Głównej Akademii Muzycznej im. Karola Lipińskiego we Wrocławiu

Wystawa w 200. rocznicę urodzin kompozytora

mgr Magdalena Wiącek

muzykolog, bibliotekarz muzyczny, Biblioteka Główna AMKL

uwagi: wystawa trwa 21–25.09, godz. 9–14

zapisy: 4–19.09, magdalena.wiacek@amuz.wroc.pl

liczba miejsc: 40

☞ AMKL, pl. Jana Pawła II 2, bud. A, III p., foyer s. teatralnej

WYSTAWA **BO**

piątek, 20 września

godz. 10:00–10:45

Czy każdy może zostać dziś kompozytorem?

dr Adam Porębski

kompozytor, Wydział Kompozycji, Dyrygentury, Teorii Muzyki i Muzykoterapii, AMKL

zapisy: 1–19.09, tel. 501 482 693,

daniela.colonna-kasjan@amuz.wroc.pl

liczba miejsc: 100

☞ AMKL, pl. Jana Pawła II 2, s. kameralna

WYKŁAD, WARSZTAT **BO**

piątek, 20 września

godz. 11:00–11:45

Zabawy melodyczno-rytmiczno-ruchowe dla dzieci

dr Małgorzata Podzielny

dyrygent, Wydział Edukacji Muzycznej, Chóralistyki i Muzyki Kościelnej, AMKL

uwagi: dla dzieci lubiących śpiewać

zapisy: 1–19.09, tel. 501 482 693,

daniela.colonna-kasjan@amuz.wroc.pl

liczba miejsc: 30

AMKL, pl. Jana Pawła II 2, s. kameralna

WARSZTAT **SP**

W świecie muzyki

sobota, 21 września

godz. 10:00, 11:45

Zwiedzanie Narodowego Forum Muzyki

Małgorzata Woźnicka, Dorota Sosna

zapisy: 26.08–13.09,
dorota.sosna@nfm.wroclaw.pl (szkoła podstawowa),
malgorzata.woznicka@nfm.wroclaw.pl (młodzież
i dorośli)

☞ NFM, pl. Wolności 1

WYCIECZKA SP, PP, D

poniedziałek, 23 września

godz. 9:30–10:15

Co gra i śpiewa w starym zegarze? Tajemnice Stanisława Moniuszki (warsztaty muzyczne z instrumentami)

dr Daniela Colonna-Kasjan

muzyk, pedagog, muzykoterapeuta,
Wydział Kompozycji, Dyrygentury, Teorii Muzyki
i Muzykoterapii, AMKL

zapisy: 1–19.09, tel. 501 482 693,
daniela.colonna-kasjan@amuz.wroc.pl

liczba miejsc: 25

AMKL, pl. Jana Pawła II 2, s. kameralna

WARSZTAT SP

Wokół sceny

sobota, 21 września

godz. 10:00–13:00

Przedmiotowory – warsztaty tworzenia lalek teatralnych z przedmiotów codziennego użytku

dr Agnieszka Aleksiejczuk

scenograf, Wydział Architektury Wnętrz
i Wzornictwa, ASP

współprowadzenie: dr Mateusz Mirowski
zapisy: 12–17.09, awi@asp.wroc.pl

liczba miejsc: 12

☞ ASP, pl. Polski 3/4, s. 310 P

WARSZTAT SP

godz. 10:00–14:00

Kolorujemy światłem – kreatywne warsztaty z wykorzystaniem oświetlenia teatralnego

dr Damian Banasz

scenograf, Wydział Architektury Wnętrz
i Wzornictwa, ASP

zapisy: 12–17.09, awi@asp.wroc.pl

liczba miejsc: 10

☞ ASP, pl. Polski 3/4, s. 313 P

WYKŁAD, WARSZTAT, POKAZ PP, D

wtorek, 24 września

godz. 10:10–10:55

W 200. rocznicę urodzin Stanisława Moniuszki: ornitologiczne inspiracje w pieśniach narodowego kompozytora, czyli – co fruwa i hasa w muzycznych polach i lasach?

dr hab. Olga Ksenicz

śpiewaczka, Wydział Wokalny, AMKL

zapisy: 1–23.09, tel. 501 482 693,
daniela.colonna-kasjan@amuz.wroc.pl

liczba miejsc: 75

☞ AMKL, pl. Jana Pawła II 2, s. kameralna

WYKŁAD, POKAZ, DYSKUSJA PP, D

wtorek, 24 września

godz. 11:00–12:00

Poezja i muzyka łączy narody – twórczość Iwana Franki. Spektakl Teatru Integracyjnego EUFORION „Opowieść o życiu” wg I. Franki

mgr Anna Jędrzycka-Hamera

psycholog kliniczny, choreoterapeuta, reżyser
Teatru EUFORION, Dolnośląskie Stowarzyszenie
Aktywnej Rehabilitacji ART

współprowadzenie: mgr Beata Radzik

zapisy: 1–23.09, tel. 501 482 693,
daniela.colonna-kasjan@amuz.wroc.pl

liczba miejsc: 150

AMKL, pl. Jana Pawła II 2, s. teatralna

WYKŁAD, SPEKTAKL BO

poniedziałek, 23 września

godz. 9:00

Public speaking. Jak sprawić, by publiczność cię pokochała, czyli o tajnikach pracy nad przemówieniem

dr Barbara Kobzarska-Bar

Wyższa Szkoła Handlowa we Wrocławiu

uwagi: uczelnia zastrzega sobie prawo do odwołania
pokazu przy zbyt małej liczbie chętnych

zapisy: 1–15.09, tel. 71 333 11 14,
dfn@handlowa.eu

liczba miejsc: 30

☞ WSH, ul. Ostrowskiego 22

WARSZTAT D

godz. 10:00–10:50

Elementarne ćwiczenia dykcji – trening

Małgorzata Król

aktorka, logopeda, pedagog, Wydział Lalkarski, AST

zapisy: 4–19.09, tel. 71 358 34 23, ast@ast.wroc.pl

liczba miejsc: 60

AST, ul. Braniborska 59, s. 028

POKAZ, WARSZTAT SP, PP, D

poniedziałek, 23 września

godz. 10:15–11:00

„Marylka i mama w kałuży” Magdaleny Mrozińskiej – bajka dla dzieci

dr hab. Agata Kucińska

aktorka, reżyser, pedagog, Wydział Lalkarski, AST

zapisy: 5–19.09, tel. 71 358 34 23, ast@ast.wroc.pl

liczba miejsc: 60

AST, ul. Braniborska 59, s. 123 POKAZ P, SP

godz. 11:10–12:20

Pokaz interpretacji prozy na podstawie fragmentów „Królestwa” Szczepana Twardocha

Katarzyna Strączek

aktorka, pedagog, Wydział Aktorski, AST

zapisy: 4–19.09, tel. 71 358 34 23, ast@ast.wroc.pl

liczba miejsc: 60

AST, ul. Braniborska 59, s. 230 POKAZ PP, D

godz. 12:30–14:00

„Udając ofiarę” Oleg i Władimir Presniakow. Praca nad rolą współczesną

prof. Krzysztof Dracz

aktor, reżyser, pedagog, Wydział Aktorski, AST

zapisy: 4–19.09, tel. 71 358 34 23, ast@ast.wroc.pl

liczba miejsc: 60

AST, ul. Braniborska 59, s. 228 POKAZ PP, D

Piękno architektury

piątek, 20 września

godz. 9:00–14:00

Mój pierwszy wydruk 3D

mgr inż. Marcin Kutrzyński

Wydział Architektury, PWr

zapisy: 1–31.08, marcin.kutrzynski@pwr.edu.pl

liczba miejsc: 20

PWr, bud. E-1, ul. Prusa 53, s. 120 c

WARSZTAT SP

sobota, 21 września

godz. 10:00–12:00

Projektujemy rzeźbę

mgr inż. arch. Paula Pater

doktorant, Wydział Architektury, PWr

zapisy: 10.08–10.09, paula.pater@pwr.edu.pl

liczba miejsc: 12

PWr, bud. E-1, ul. Prusa 53, s.032

WYKŁAD, WARSZTAT SP

niedziela, 22 września

godz. 11:00–12:30, 12:45–14:15

Kafel – detal architektoniczny

mgr Dorota Korzeniewska

artysta rzeźbiarz, MDK im. M. Kopernika we Wrocławiu

zapisy: 1–20.09, zpmmk1@wp.pl

MDK im. M. Kopernika, ul. Kofłataja 20

WARSZTAT SP

poniedziałek, 23 września

godz. 10:00–12:00

Zbudujemy mieszkalną wyspę! Habitat H20 – warsztaty architektoniczne

dr inż. arch. Anna Berbesz,

dr inż. arch. Elżbieta Komarzyńska-Świeściak

architekci, Wydział Architektury, PWr

uwagi: kl. 4–6

inny termin: 24.09, godz. 10–12

zapisy: 16–19.09, tel. 608 478 205,

anna.berbesz@pwr.edu.pl,

w celach organizacyjnych prosimy o podanie

w mailu numeru telefonu kontaktowego

liczba miejsc: 30

☞ PWr, bud. D-20, ul. Janiszewskiego 8, s. 113

WYKŁAD, WARSZTAT, DYSKUSJA SP

poniedziałek, 23 września

godz. 10:00–13:00

Jak zaprojektować park?

dr inż. Justyna Rubaszek

Wydział Inżynierii Kształtowania Środowiska i Geodezji, UPWr

współprowadzenie: studenci kierunku architek-

tura krajobrazu

zapisy: 3.08–15.09, tel. 694 327 123,

justyna.rubaszek@upwr.edu.pl

liczba miejsc: 30

☞ UPWr Wydział Inżynierii Kształtowania

Środowiska i Geodezji, ul. Grunwaldzka

55, s. 4.07 H, III p.

WARSZTAT SP

wtorek, 24 września

godz. 10:00–12:00

Zbudujemy mieszkalną wyspę! Habitat H20 – warsztaty architektoniczne

zob. informację z 23 września

godz. 10:00–11:00

Mała pustka w wielkim mieście

dr hab. Alicja Zakrzewska-Półtorak, prof. UE

Wydział Nauk Ekonomicznych, UE

współprowadzenie: mgr inż. Agata Pluta

zapisy: 3–15.09, agata.pluta@ue.wroc.pl

liczba miejsc: 30

UE, ul. Komandorska 118/120, bud. E, s. 101

WYKŁAD, WARSZTAT SP, PP

godz. 10:15, 12:00

Wymarzony ogród

dr inż. Kamila Adamczyk-Mucha

architekt krajobrazu, Wydział Inżynierii Kształto-

wania Środowiska i Geodezji, UPWr

współprowadzenie: dr inż. Anna Podolska

zapisy: 10–19.09,

kamila.adamczyk-mucha@upwr.edu.pl

liczba miejsc: 25

☞ UPWr Wydział Inżynierii Kształtowania

Środowiska i Geodezji, ul. Grunwaldzka 55,

s. 4.07 GIH

WYKŁAD, WARSZTAT P, SP

godz. 12:00

Gra miejska W20 – Wrocław, Wiedza, Odra

dr hab. inż. arch. Anna Bać

architekt, Wydział Architektury, PWr

współprowadzenie: koło naukowe eko_studio:

Martyna Wujak, Julia Żmudka, Dominika Kucharska

uwagi: I kat. wiekowa: dzieci 6–12 lat,

II kat. wiekowa: młodzież (od 13 lat) i dorośli

zapisy: 1.08–22.09, zapisy do gry będą prowa-

dzane poprzez formularz – <https://www.facebook.com/events/367763450522159/>

☞ Bulwary Nadodrzańskie – ostatnia stacja

gry na Bulwarze Politechniki

WARSZTAT, GRA SP, D

wtorek, 24 września

godz. 12:15–14:15

Karkonoskie budy

prof. dr hab. inż. arch. Jacek Suchodolski

architekt, Wydział Architektury, PWr

PWr, bud. C-13, Wyb. Wyspiańskiego 23–25,

s. 0.32

WYKŁAD BO

środa, 25 września

godz. 10:00–11:30

I Ty możesz zaprojektować swoje miasto

dr hab. Dorota Rynio, prof. UE

Wydział Nauk Ekonomicznych, UE

współprowadzenie: mgr Hanna Adamiczka,

mgr Dominika Chwastyk

zapisy: 3.08–15.09, hanna.adamiczka@ue.wroc.pl

liczba miejsc: 25

☞ UE, ul. Komandorska 118/120, bud. E,

s. 201

WYKŁAD, WARSZTAT SP

godz. 12:00

Budujemy wieżowce! Czyli co łączy architekturę i matematykę

dr inż. arch. Agnieszka Szumilas

architekt, Wydział Architektury, PWr

współprowadzenie: mgr inż. Ewa Dyk

uwagi: kl. 1–3

zapisy: 30.08–2.09,

agnieszka.szumilas@pwr.edu.pl

liczba miejsc: 30

PWr, bud. E-1, ul. Prusa 53, s. 039

WARSZTAT SP

Prawo i ekonomia

piątek, 20 września

godz. 9:00–11:00, 11:00–13:00

Co oznacza sukces projektu?

dr inż. Agata Klaus-Rosińska

Wydział Informatyki i Zarządzania, PWR

zapisy: 9–12.09, w godz. 10–14, tel. 71 320 33 55
liczba miejsc: 30

☞ PWr, bud. B-4, ul. Łukasiewicza 5, s. 228

WARSZTAT PP, D

godz. 9:00–11:00, 11:00–13:00

Budżet Jasia, budżet Pana Jana a budżet państwa

dr inż. Edyta Ropuszyńska-Surma

Wydział Informatyki i Zarządzania, PWR

współprowadzenie: dr inż. Magdalena Węglarz

uwagi: kl. 7–8 SP, kl. 1–2 PP

zapisy: 9–12.09, w godz. 10–14, tel. 71 320 33 55
liczba miejsc: 30

PWr, bud. B-4, ul. Łukasiewicza 5, s. 227

WARSZTAT SP, PP

godz. 10:00–11:00

Historia pieniądza w Polsce

Renata Lizurej

bibliotekarz, Biblioteka Główna, UE

zapisy: 1–24.09, renata.lizurej@ue.wroc.pl

liczba miejsc: 30

☞ UE, ul. Komandorska 118–120, Biblioteka,

II p., Strefa Wolnego Dostępu GRA SP

godz. 10:00–11:00

Doktryny polityczno – prawne i maszyny. Wybrane zagadnienia

dr Radosław Antonów

prawnik, Wydział Prawa, Administracji i Ekonomii, UWr

liczba miejsc: 100

UWr, Wydział Prawa, Administracji i Ekonomii,
Więzienna 8/12, bud. C, s. A WYKŁAD PP, D

godz. 10:00–11:00, 11:00–12:00

Niebezpieczne zabawki w życiu młodego konsumenta

dr Krzysztof Zymonik

Wydział Informatyki i Zarządzania, PWR

współprowadzenie: dr inż. Joanna Iwko

uwagi: kl. 1–3

zapisy: 9–12.09, w godz. 10–14, tel. 71 320 33 55
liczba miejsc: 30

PWr, bud. B-4, ul. Łukasiewicza 5, s. 225

WYKŁAD, POKAZ SP

godz. 10:00–11:30

Bądź przedsiębiorczy! Załóż własną firmę!

mgr Anna Kuropka-Bułkowska

doktorantka, Wydział Nauk Ekonomicznych, UE

uwagi: kl. 1–3

zapisy: 6–7.09, tel. 71 368 08 36

liczba miejsc: 30

☞ UE, ul. Komandorska 118/120, bud. E,

s. 202 WARSZTAT, DYSKUSJA, GRA SP

piątek, 20 września

godz. 11:00–12:00

Przemoc fizyczna wobec dzieci (cz. I: Syndrom maltretowanego dziecka cz. II: Karcenie wychowawcze)

dr hab. Wioletta Jedlecka,

dr hab. Joanna Helios

prawnik, radca prawny, Wydział Prawa, Administracji i Ekonomii, UWr

zapisy: 19.08–13.09, wioletta.jedlecka@uwr.edu.pl,

joanna.helios@uwr.edu.pl

liczba miejsc: 100

☞ UWr, Wydział Prawa, Administracji

i Ekonomii, Więzienna 8/12, bud. C, s. A

WYKŁAD PP, D

godz. 11:15–13:00

„Ja, Ołówek”, czyli o istocie biznesu

dr inż. Adam Dzidowski

Wydział Informatyki i Zarządzania, PWR

zapisy: 9–12.09, w godz. 10–14, tel. 71 320 33 55

liczba miejsc: 30

PWr, bud. B-4, ul. Łukasiewicza 5, s. 226

WARSZTAT SP

godz. 12:00–13:30

Rynki kapitałowe w Polsce i na świecie – wprowadzenie do tematyki, historia rozwoju

dr Daniel Papla

Wydział Zarządzania, Informatyki i Finansów, UE

zapisy: 3–13.09, daniel.papla@gmail.com

☞ UE, ul. Komandorska 118/120, bud. E,

s. 101

WYKŁAD, DYSKUSJA PP, D

godz. 13:00–14:00

Samobójstwo – wybór czy konieczność? Co wiemy o etiologii aktu definitywnego

dr Katarzyna Grott

prawnik, Wydział Prawa, Administracji i Ekonomii, UWr

liczba miejsc: 100

UWr, Wydział Prawa, Administracji

i Ekonomii, Więzienna 8/12, bud. C, s. A

WYKŁAD PP, D

godz. 14:00–15:00

Uprawnienia kredytobiorcy konsumenta. Jak dochodzić roszczeń z konsumenckich umów kredytowych?

dr hab. Edyta Rutkowska-Tomaszewska

Wydział Prawa, Administracji i Ekonomii, UWr

UWr, Wydział Prawa, Administracji

i Ekonomii, Więzienna 8/12, bud. C, s. A

WYKŁAD BO

sobota, 21 września

godz. 9:00–10:00

Umowa sprzedaży, umowa kupna, czy umowa kupna – sprzedaży? Słów kilka o umowach...

dr Tomasz Chłopecki

prawnik, Wydział Prawa i Administracji,

Wyższa Szkoła Prawa we Wrocławiu

uwagi: od kl. 7–8 SP

zapisy: 10–17.09,

tomasz.chlopecki@prawowroclaw.edu.pl

liczba miejsc: 15

☞ WSP, ul. św. Jadwigi 12, s. 205

WYKŁAD, WARSZTAT SP, PP

poniedziałek, 23 września

godz. 10:00–11:15

Biznes po akademicku

dr Sebastian Tomczak

Wydział Informatyki i Zarządzania, PWR

współprowadzenie: dr inż. Anna Skowrońska-

Szmer, mgr Katarzyna Tomczak

zapisy: 9–12.09, w godz. 10–14, tel. 71 320 33 55

liczba miejsc: 25

PWr, bud. B-4, ul. Łukasiewicza 5, s. 448

GRA P, SP

godz. 12:00–13:00

Rynki finansowe wobec koncepcji zrównoważonego rozwoju

dr Karolina Daszyńska-Żygadło,

mgr Anna Dziadkowiec

Wydział Zarządzania, Informatyki i Finansów, UE

zapisy: 16–22.09, anna.dziadkowiec@ue.wroc.pl

liczba miejsc: 60

☞ UE, ul. Komandorska 118/120, bud. E, s. 2

WYKŁAD, DYSKUSJA PP, D

godz. 14:00–15:00

Lekarz + pacjent = obowiązek udzielenia pomocy lekarskiej? Kilka uwag o prawnych aspektach odmowy leczenia

mgr Katarzyna Maria Zoń

prawnik, Wydział Prawa, Administracji i Ekonomii, UWr

liczba miejsc: 100

☞ UWr, Wydział Prawa, Administracji

i Ekonomii, Więzienna 8/12, bud. C, s. A

WYKŁAD, DYSKUSJA PP, D

godz. 14:00

Jak to podzielić? Problemy alokacji dóbr

Katarzyna Cegięła

ekonomistka, Wydział Zarządzania, Informatyki i Finansów, UE

zapisy: 26.08–15.09,

katarzyna.cegielka@ue.wroc.pl

liczba miejsc: 40

UE, ul. Komandorska 118/120, bud. E, s. 104

GRA SP

Prawo i ekonomia

wtorek, 24 września

godz. 9:00–10:30

Rachunkowość może być przyjemna

dr Wioletta Turowska

Wydział Inżynieryjno-Ekonomiczny, UE

współprowadzenie: dr Aleksandra Bryła

inny termin: 25.09, godz. 9–10:30

zapisy: 15–21.09, wioletta.turowska@ue.wroc.pl

UE, ul. Komandorska 118/120, bud. Z,

s. 002Z1

LABORATORIUM PP,D

godz. 9:45–10:45

Potęga brandingów – czy marki zmieniają nasze zachowania?

dr Barbara Mróz-Gorgoń

ekonomista, Wydział Nauk Ekonomicznych, UE

zapisy: 21.09, tel. 71 368 04 80 w godz. 10–10:30

liczba miejsc: 30

☞ UE, ul. Komandorska 118/120, bud. E,

s. 102

WYKŁAD, WARSZTAT BO

godz. 11:00–12:00

Kultura prawna Rzeczypospolitej szlacheckiej według „Opisu obyczajów” Jędrzeja Kitowicza

dr hab. Józef Koredczuk, prof. UWr

prawnik, Wydział Prawa, Administracji i Ekonomii, UWr

liczba miejsc: 100

☞ UWr, Wydział Prawa, Administracji

i Ekonomii, Więzienna 8/12, bud. C, s. A

WYKŁAD BO

Meandry polityki

poniedziałek, 23 września

godz. 11:15–12:15

Zachodni przyjaciele Putina (2014–2019)

dr Jerzy Kordas

historyk, Studium Nauk Humanistycznych

i Społecznych, PWr

liczba miejsc: 150

☞ PWr, bud. C-13, Wyb. Wyspiańskiego 23–25,
s. 1.27

WYKŁAD PP,D

godz. 12:30–14:00

Social media jako narzędzie badań komunikacji międzynarodowej

dr Bartłomiej Łódzki

politolog, medioznawca,

Wydział Nauk Społecznych, UWr

zapisy: 1–20.09, bartlomiej.lodzki@uwr.edu.pl

liczba miejsc: 25

UWr, Wydział Nauk Społecznych,

ul. Koszarowa 3, bud. 3, s. komputerowa ISM

WARSZTAT PP,D

wtorek, 24 września

godz. 11:00–11:45

Synergia współdziałania

prof. dr hab. Barbara Iwankiewicz-Rak,

dr Jerzej Wasiak-Poniatowski,

dr Barbara Mróz-Gorgoń

Wydział Nauk Ekonomicznych, UE

zapisy: 21.09, tel. 71 368 04 80 w godz. 10–10:30

liczba miejsc: 30

☞ UE, ul. Komandorska 118/120, bud. E,

s. 102

WYKŁAD, WARSZTAT BO

godz. 11:00–12:30

Być albo nie być... rentownym

dr Wioletta Turowska

Wydział Inżynieryjno-Ekonomiczny, UE

uwagi: od kl. 7–8 SP

inne terminy: 24–25.09, godz. 11–12:30

zapisy: 15–21.09, wioletta.turowska@ue.wroc.pl

UE, ul. Komandorska 118/120, bud. Z,

s. 002Z1

WARSZTAT SP, PP, D

godz. 13:00–14:30

Czy budżetowanie jest potrzebne? Budżetowanie – nieodłączny element w pracy menagera

dr Wioletta Turowska

Wydział Inżynieryjno-Ekonomiczny, UE

współprowadzenie: dr Krzysztof Nowosielski

inny termin: 25.09, godz. 13–14:30

zapisy: 15–21.09, wioletta.turowska@ue.wroc.pl

liczba miejsc: 30

UE, ul. Komandorska 118/120, bud. Z,

s. 002Z1

WARSZTAT PP, D

wtorek, 24 września

godz. 9:00–10:30

Polacy i Polonia w świecie

dr Małgorzata Alberska

politolog, Wydział Nauk Społecznych, UWr

zapisy: 1.08–18.09,

malgorzata.alberska@uwr.edu.pl

liczba miejsc: 40

☞ UWr, Wydział Nauk Społecznych, ul.

Koszarowa 3, bud. Instytutu Politologii,

aula A

WYKŁAD, DYSKUSJA PP, D

godz. 9:00–10:30

Jak wygląda praca eurodeputowanych w Parlamencie Europejskim?

mgr Paula Wiśniewska

doktorantka, Wydział Nauk Społecznych, UWr

zapisy: 2.08–10.09, paula.wisniewska@uwr.edu.pl

liczba miejsc: 25

☞ UWr, Wydział Nauk Społecznych,

ul. Koszarowa 3, bud. Instytutu Politologii,

s. 27

WARSZTAT PP

środa, 25 września

godz. 9:00–10:30

Rachunkowość może być przyjemna

zob. informację z 24 września

godz. 10:00–11:00

Wiedza medyczna i zdrowotna pacjenta (health literacy) – wsparcie czy przeszkoda w leczeniu?

dr Agata Wnukiewicz-Kozłowska

prawnik, Wydział Prawa, Administracji i Ekonomii, UWr

liczba miejsc: 100

UWr, Wydział Prawa, Administracji

i Ekonomii, Więzienna 8/12, bud. C, s. A

WYKŁAD, DYSKUSJA PP, D

godz. 10:00–11:30

Sztuczna inteligencja a rynek pracy

mgr Katarzyna Liwarska-Fulczyk

doktorantka, Wydział Nauk Ekonomicznych, UE

zapisy: 9–23.09,

katarzyna.liwarska-fulczyk@ue.wroc.pl

liczba miejsc: 100

☞ UE, ul. Komandorska 118/120, bud. E, s. 2

WYKŁAD, POKAZ PP, D

godz. 11:00–12:30

Być albo nie być... rentownym

zob. informację z 24 września

godz. 13:00–14:30

Czy budżetowanie jest potrzebne? (...)

zob. informację z 24 września

wtorek, 24 września

godz. 10:00–11:00

Pojęcie totalitaryzmu

dr Tomasz Scheffler

prawnik, Wydział Prawa, Administracji i Ekonomii,

UWr

liczba miejsc: 100

UWr, Wydział Prawa, Administracji

i Ekonomii, Więzienna 8/12, bud. C, s. A

WYKŁAD BO

godz. 10:45–12:15

Jak przejąć władzę nad światem, czyli kilka słów o potędze

mgr Malwina Hopej, mgr Donata Borowska

doktorantki, Wydział Nauk Społecznych, UWr

zapisy: 5.08–13.09, malwina.hopej@uwr.edu.pl,

donata.borowska@uwr.edu.pl

liczba miejsc: 25

☞ UWr, Wydział Nauk Społecznych,

ul. Koszarowa 3, bud. Instytutu Politologii,

s. 27

WARSZTAT PP

Meandry polityki

wtorek, 24 września

godz. 10:45–12:15

Patriotyzm w czasach pokoju, czyli savoir vivre patriotycznego zachowania

mgr Patrycja Ściebior-Jońska

Wydział Nauk Społecznych, UW

współprowadzenie: dr Małgorzata Alberska

zapisy: 1.08–15.09, tel. 886 225 769,

patrycja.sciebior-jonska@uwr.edu.pl

liczba miejsc: 30

☞ UW, Wydział Nauk Społecznych,
ul. Koszarowa 3, bud. Instytutu Politologii,
s. 26 WYKŁAD, WARSZTAT **SP, PP**

wtorek, 24 września

godz. 12:30–14:00

Tworzenie koalicji – gra negocjacyjna

Maciej Duda

student, Wydział Nauk Społecznych, UW

współprowadzenie: Olga Grajek,

Marlena Piotrowska

zapisy: 1.08–15.09,

maciej.duda.uwr@gmail.com

liczba miejsc: 50

☞ UW, Wydział Nauk Społecznych,
ul. Koszarowa 3, bud. Instytutu Politologii,
s. 25 WARSZTAT **PP**

Problematyka społeczna

czwartek, 19 września

godz. 16:00–18:30

Wszyscy ludzie rodzą się wolni i równi. Warsztaty antydyskryminacyjne

Joanna Tomaszewska, Alicja Zaremba

członkinie Polskiego Towarzystwa Ludoznawczego,

członkinie Stowarzyszenia Etnologia

Wrocławska, UW

zapisy: od 1.09, tel. 71 375 75 83,

aleksandra.michalowska@uwr.edu.pl

liczba miejsc: 16

☞ Biblioteka Uniwersytecka, ul. Joliot-Curie 12,
Biblioteka im. J. Czekanowskiego Polskiego
Towarzystwa Ludoznawczego

WARSZTAT **PP**

piątek, 20 września

godz. 9:00–11:00

Effective Use of Social Media for Enhancing Career Opportunities

mgr inż. Yash Chawla

doktorant, Wydział Informatyki i Zarządzania, PWr

uwagi: warsztat w j. angielskim

zapisy: 9–12.09, w godz. 10–14, tel. 71 320 33 55

liczba miejsc: 100

☞ PWr, bud. B-4, ul. Łukasiewicza 5, s. 409
WARSZTAT **PP, D**

godz. 9:00–11:00

Kreatywność: czy Disney był kreatywny?

dr inż. Katarzyna Walecka-Jankowska,

dr inż. Anna Zgrzywa-Ziemak

Wydział Informatyki i Zarządzania, PWr

zapisy: 9–12.09, w godz. 10–14, tel. 71 320 33 55

liczba miejsc: 30

☞ PWr, bud. B-4, ul. Łukasiewicza 5, s. 226
WARSZTAT **PP**

poniedziałek, 23 września

godz. 8:15–10:00

Nie tylko rozmowa kwalifikacyjna, czyli o różnych technikach selekcji kandydatów na stanowiska pracy

dr hab. Katarzyna Piwowar-Sulej, prof. UE

Wydział Inżynieryjno-Ekonomiczny, UE

uwagi: warunkiem uczestnictwa w imprezie jest

otrzymanie potwierdzenia zgłoszenia

zapisy: 4–20.09,

katarzyna.piwowar-sulej@ue.wroc.pl

liczba miejsc: 50

☞ UE, ul. Komandorska 118/120, bud. E,
s. 101 WYKŁAD, WARSZTAT, DYSKUSJA **PP**

godz. 9:00–10:30

Statystyka publiczna i jej zasoby informacyjne. Kartograficzna prezentacja danych opisujących sytuację społeczno-gospodarczą regionów Polski

Marta Woźniakiewicz, Agata Girul

Dolnośląski Ośrodek Badań Regionalnych,

Urząd Statystyczny we Wrocławiu

uwagi: lekcja trwa 1,5 godz. (2 × 45 min) – klasa

dzielona jest na pół, wykład i warsztat prowadzone

są równolegle, po czym następuje wymiana grup

inne terminy: 24–25.09, godz. 9–10:30

zapisy: 2–17.09, tel. 71 371 63 62,

m.wozniakiewicz@stat.gov.pl

liczba miejsc: 30

☞ Urząd Statystyczny we Wrocławiu,
ul. Oławska 31 WYKŁAD, WARSZTAT **PP**

godz. 9:00–12:00

Creative Thinking for Innovation in 21st Century

mgr inż. Yash Chawla

doktorant, Wydział Informatyki i Zarządzania, PWr

uwagi: warsztat w j. angielskim

zapisy: 9–12.09, w godz. 10–14, tel. 71 320 33 55

liczba miejsc: 30

☞ PWr, bud. B-1, ul. Smoluchowskiego 25,
s. 308 WARSZTAT **PP, D**

poniedziałek, 23 września

godz. 9:00–10:30

2+2=5, czyli... jak zbudować efektywny zespół?

Marlena Piotrowska

doktorantka, Wydział Nauk Społecznych, UW

współprowadzenie: Olga Grajek, Maciej Duda

zapisy: 1.08–15.09,

marlena.piotrowska@uwr.edu.pl

liczba miejsc: 30

☞ UW, Wydział Nauk Społecznych,
ul. Koszarowa 3, bud. Instytutu Politologii,
s. 27 WARSZTAT **PP**

godz. 9:00–12:00

Od dyskryminacji do ludobójstwa

dr Agnieszka Florczak,

dr hab. Arkadiusz Domagała

politolog, Wydział Nauk Społecznych, UW

zapisy: 1.08–18.09, tel. 510 036 033,

agnieszka.florczak@uwr.edu.pl

liczba miejsc: 50

☞ UW, Wydział Nauk Społecznych,
ul. Koszarowa 3, bud. Instytutu Politologii,
aula A WYKŁAD, FILM, DYSKUSJA **PP, D**

godz. 10:00–12:00

Zaplanuj już dzisiaj swoją karierę naukową

Elżbieta Olejnik, Katarzyna Banyś

Wrocławskie Centrum Transferu Technologii, PWr

współprowadzenie: Marcin Poręba

zapisy: 2.08–17.09, rpk@pwr.edu.pl

liczba miejsc: 100

☞ PWr, WCTT, ul. Smoluchowskiego 48, s. 21,
II p. WYKŁAD, WYSTAWA **PP, D**

Problematyka społeczna

poniedziałek, 23 września

godz. 10:00, 12:00

Unia Europejska dla najmłodszych

Marta Statkiewicz

specjalistka ds. administracji i informacji unijnej,
Punkt Informacji Europejskiej Europe Direct –
Wrocław

inne terminy: 24.09, godz. 10 i 12

zapisy: 1–20.09, tel. 71 723 73 51,

europedirect-wroclaw@europedirect-wroclaw.pl

liczba miejsc: 25

☞ Wrocławskie Centrum Wspierania

Organizacji Pozarządowych Sektor 3,

ul. Legnicka 65

WARSZTAT P, SP

godz. 10:00–11:00

W świecie prognoz – zostań prognostą!

dr Anna Zięba

Wydział Nauk Ekonomicznych, UE

współprowadzenie: dr Wioletta Wolańska

zapisy: od 1.09, anna.zieba@ue.wroc.pl

liczba miejsc: 30

☞ UE, ul. Komandorska 118/120, bud. Z,

s. 001Z1

WYKŁAD, WARSZTAT, DYSKUSJA SP

godz. 10:45–13:15

Podróżnik w czasie poznaje PRL!

mgr Patrycja Ściebior-Jońska

Wydział Nauk Społecznych, UW

współprowadzenie: dr Małgorzata Alberska

zapisy: 1.08–15.09, tel. 886 225 769,

patrycja.sciebior-jonska@uwr.edu.pl

liczba miejsc: 30

UWr, Wydział Nauk Społecznych,

ul. Koszarowa 3, bud. Instytutu Politologii,

s. 113

GRA SP

godz. 11:00–12:30

Jak radzić sobie z dezinformacją i fake newsami w internecie?

mgr Mateusz Bartoszewicz

doktorant, Wydział Nauk Społecznych, UW

☞ UW, Wydział Nauk Społecznych,

ul. Koszarowa 3, bud. Instytutu Politologii,

s. 27

WARSZTAT PP, D

poniedziałek, 23 września

godz. 18:00–20:00

„W jakich warunkach powstała twoja koszulka?” Warsztaty przybliżające etyczne problemy przemysłu odzieżowego

Joanna Mirocha

członkini Stowarzyszenia Etnologia Wrocławska

zapisy: od 1.09, tel. 71 375 75 83,

aleksandra.michalowska@uwr.edu.pl

liczba miejsc: 16

☞ Biblioteka Uniwersytecka, ul. Joliot-Curie 12,

Biblioteka im. J. Czekanowskiego Polskiego

Towarzystwa Ludoznawczego

WARSZTAT SP, PP

wtorek, 24 września

godz. 9:00–10:30

Statystyka publiczna i jej zasoby informacyjne (...)

zob. informację z 23 września

godz. 9:30–11:00

Wojna na ekranie. Popkulturowe wizerunki wojny i żołnierzy w Polsce

dr Michał Piekarski

Wydział Nauk Społecznych, UW

liczba miejsc: 100

UWr, Wydział Nauk Społecznych,

ul. Koszarowa 3, bud. 3, s. 201

FILM, DYSKUSJA PP, D

godz. 10:00, 12:00

Unia Europejska dla najmłodszych

zob. informację z 23 września

godz. 10:00–11:30

Konflikt – w co grają ludzie?

dr Anna Borkowska

psycholog, Wydział Informatyki i Zarządzania, PWr

inny termin: 25.09, godz. 10–11:30

zapisy: 9–12.09, w godz. 10–14, tel. 71 320 33 55

liczba miejsc: 25

☞ PWr, bud. B-4, ul. Łukasiewicza 5, s. 448

WARSZTAT PP

wtorek, 24 września

godz. 11:15–12:30

Dlaczego warto studiować bezpieczeństwo narodowe i międzynarodowe? Teoretyczny i praktyczny wymiar badań nad bezpieczeństwem

dr Marek Musioł

Wydział Nauk Społecznych, UW

zapisy: 1–22.09, marek.musiol@uwr.edu.pl

liczba miejsc: 100

UWr, Wydział Nauk Społecznych,

ul. Koszarowa 3, bud. 3, s. 201

WARSZTAT, DYSKUSJA PP, D

godz. 14:00

Co testy psychologiczne mówią nam o nas samych?

dr Tomasz Niemiec

psycholog, Wydział Nauk Pedagogicznych, DSW

liczba miejsc: 25

☞ DSW, ul. Strzegomska 55, s. 106

WARSZTAT D

środa, 25 września

godz. 9:00–10:30

Statystyka publiczna i jej zasoby informacyjne (...)

zob. informację z 23 września

godz. 10:00–11:30

Konflikt – w co grają ludzie?

zob. informację z 24 września

Wojsko i obronność

sobota, 21 września

godz. 9:00–14:00

Zastosowanie innowacyjnych technologii w szkoleniu ogniowym

kpt. mgr Wojciech Cholewka
żołnierz zawodowy, wykładowca,
Instytut Dowodzenia, AWL

liczba miejsc: 20

📍 AWL, ul. Czajkowskiego 109, bud. nr 13

POKAZ PP, D

godz. 9:00–14:00

Wykorzystanie bezałogowych statków powietrznych (BSP) do wsparcia działań wojskowych i badań naukowych

mjr mgr inż. Rafał Kania
Wydział Zarządzania, AWL

współprowadzenie: dr inż. Rafał Siczek,
dr inż. Magdalena Kowacka, mgr inż. Jakub
Malewicz, mgr Agnieszka Waniewska

AWL, ul. Czajkowskiego 109, bud. 113

WYKŁAD, POKAZ BO

godz. 9:00–14:00

Gry i zabawy w nauczaniu pokonywania wodnego toru przeszkód

mgr Sebastian Kapela

wykładowca, Zakład Wychowania Fizycznego
i Sportu, AWL

współprowadzenie: członkowie sekcji pływackiej
uwagi: impreza przeznaczona dla osób umiejących
pływać, należy mieć strój kąpielowy, ręcznik i klapki
zapisy: na 30 min przed imprezą, tel. 261 658 434
lub 261 658 493

liczba miejsc: 30

📍 AWL, ul. Czajkowskiego 109, basen kryty

WARSZTAT, HAPPENING, POKAZ PP, D

sobota, 21 września

godz. 9:00–14:00

Gry i zabawy w nauczaniu wybranych elementów walki wręcz

kpt. mgr Tomasz Leja
wykładowca, Zakład Wychowania Fizycznego
i Sportu, AWL

współprowadzenie: ppłk dr Mirosław Meńkowski

uwagi: należy mieć strój sportowy

📍 AWL, ul. Czajkowskiego 109, ośrodek

sportowy WARSZTAT, POKAZ, GRA SP, PP

godz. 9:00–14:00

Sposoby nauczania i osiągania wysokich umiejętności strzeleckich

kpt. mgr Wojciech Sajdak
żołnierz zawodowy, wykładowca,
Instytut Dowodzenia, AWL

liczba miejsc: 20

📍 AWL, ul. Czajkowskiego 109, bud. nr 13

POKAZ PP, D

godz. 9:00–14:00

Wojak na celowniku – elementy medycyny taktycznej w obliczu zdarzeń nadzwyczajnych jako ważny aspekt bezpieczeństwa zdrowotnego

dr Beata Zysiak-Christ

Wydział Nauk o Bezpieczeństwie, AWL

współprowadzenie: członkowie Medycznego
Cywilno-Wojskowego Koła Naukowego

liczba miejsc: 30

📍 AWL, ul. Czajkowskiego 109, bud. nr 113,

plac szkoleniowy

WYKŁAD, WARSZTAT PP, D

sobota, 21 września

godz. 9:00–14:00

Wybrane uzbrojenie wykorzystywane w pododdziałach piechoty SZ RP

por. mgr Michał Sajnog
żołnierz zawodowy, wykładowca,
Instytut Dowodzenia, AWL

liczba miejsc: 20

📍 AWL, ul. Czajkowskiego 109, bud. nr 13

POKAZ PP, D

poniedziałek, 23 września

godz. 10:00–10:45, 11:00–11:45,
12:00–12:45

Wojskowe samoloty odrzutowe w polskiej armii – poznamy się lepiej!

mgr inż. Maciej Cholewiński

Wydział Mechaniczno-Energetyczny, PWr

współprowadzenie: mgr inż. Korneliusz Sierpowski

zapisy: 1–15.09, tel. 71 320 44 52,

maciej.cholewinski@pwr.edu.pl

liczba miejsc: 15

📍 PWr, bud. P-14, ul. Braci Gierymskich 164,

plac przed budynkiem

POKAZ PP, D

wtorek, 24 września

godz. 11:00–13:00

Czy maszyny zastąpią realizację zdarzeń o charakterze antyterrorystycznym?

dr hab. inż. Krzysztof Jamroziak,

mgr inż. Dariusz Pyka

Wydział Mechaniczny, PWr

współprowadzenie: Koło Naukowe Defense-Tech

liczba miejsc: 30

📍 PWr, bud. B-1, ul. Smoluchowskiego 25,

Katedra Mechaniki i Inżynierii Materiałowej,

B1/B2

WARSZTAT, POKAZ, GRA BO

Filozofia – umiłowanie mądrości

poniedziałek, 23 września

godz. 10:00–11:00

Filozoficzne źródła wojen i pokoju w XIX i XX wieku

dr Rafał Szopa

filozof, teolog, Studium Nauk Humanistycznych
i Społecznych, PWr

liczba miejsc: 150

📍 PWr, bud. C-13, Wyb. Wyspiańskiego 23–25,
s. 1.27

WYKŁAD PP, D

poniedziałek, 23 września

godz. 12:30–13:30

Dehumanizacja a prawa człowieka

dr hab. Jan Wadowski, prof. PWr

filozof, Studium Nauk Humanistycznych
i Społecznych, PWr

liczba miejsc: 150

📍 PWr, bud. C-13, Wyb. Wyspiańskiego 23–25,
s. 1.30

WYKŁAD, DYSKUSJA PP, D

wtorek, 24 września

godz. 10:00–11:00

Rzeczywistość z komputera – fikcja, symulacja czy coś jeszcze innego?

dr Łukasz Mściślawski

Studium Nauk Humanistycznych i Społecznych,
PWr

liczba miejsc: 150

📍 PWr, bud. C-13, Wyb. Wyspiańskiego 23–25,

s. 1.30

WYKŁAD, DYSKUSJA PP

Teologia - o Bogu, człowieku i świecie

piątek, 20 września

godz. 11:00-14:00

Ekologia - Boże równanie

dr hab. Piotr Lorek, prof. EWST
Ewangelikalna Wyższa Szkoła Teologiczna
współprowadzenie: Joanna Gacka
liczba miejsc: 80

☞ EWST, ul. św. Jadwigi 12, aula i sale
WYKŁAD, WARSZTAT, DYSKUSJA SP, PP, D

poniedziałek, 23 września

godz. 11:00

Czy anioły naprawdę istnieją? Angelologia w teologii i filozofii chrześcijańskiej

dr Robert Goczał
teolog, PWT
liczba miejsc: 200

☞ PWT, pl. Katedralny 1, aula WYKŁAD PP, D

wtorek, 24 września

godz. 12:00

Czy istnieje chrześcijański Halloween?

ks. prof. dr hab. Bogdan Ferdek
teolog, PWT
liczba miejsc: 200

☞ PWT, pl. Katedralny 1, aula WYKŁAD BO

sobota, 21 września

godz. 10:00-13:00

Żywa Biblioteka na PWT

ks. dr hab. Sławomir Stasiak, prof. PWT
teolog, biblista, PWT
współprowadzenie: Arkadiusz Cichosz
liczba miejsc: 200

☞ PWT, pl. Katedralny 1, aula
DYSKUSJA BO

wtorek, 24 września

godz. 11:00

Dyńa czy aureola? Dwa rodzaje spirytyzmu

dr Paweł Beyga
teolog, PWT
liczba miejsc: 200

☞ PWT, pl. Katedralny 1, aula
WYKŁAD, POKAZ, DYSKUSJA SP, PP, D

środa, 25 września

godz. 12:45-13:45

A pie a Santiago. La fe del peregrino. Pieszko do Santiago. Świadectwo pielgrzyma

dr Maciej Burneck
matematyk, Wydział Matematyki, PWr

PWr, bud. C-13, Wyb. Wyspiańskiego 23-25,
s. 1.27 WYKŁAD PP, D

Wiem, co jem, wiem, co piję, wiem, gdzie odpoczywam, wiem, czym jeżdżę...

sobota, 21 września

godz. 19:00-24:00

FESTIWAL ZIEMI

Jan Kierwiak
event manager
współprowadzenie: Witold Zarówny
liczba miejsc: 500

☞ Czasoprzeźnię, ul. Tramwajowa 1
KONCERT BO

poniedziałek, 23 września

godz. 10:00-10:30

Znaczenie szczepień ochronnych dla zdrowia

Izabela Kucharska
minister wł. ds. zdrowia, zastępca Głównego Inspektora Sanitarnego w Warszawie
współprowadzenie: Witold Zarówny
uwagi: patronat honorowy GIS,
wykład adresowany zwłaszcza do seniorów
zapisy: 9-16.09, tel. 793 446 470 w godz. 10-14

CKiO BAKARA, ul. Różana 4-6 WYKŁAD D

poniedziałek, 23 września

godz. 11:10-11:40

Zasady odpowiedzialnej suplementacji

dr Przemysław Rzodkiewicz
zastępca dyrektora Departamentu Żywności i Żywnienia w GIS w Warszawie
współprowadzenie: Witold Zarówny
uwagi: patronat honorowy GIS,
wykład adresowany zwłaszcza do seniorów
zapisy: 9-16.09, tel. 793 446 470 w godz. 10-14

CKiO BAKARA, ul. Różana 4-6 WYKŁAD D

niedziela, 22 września

godz. 17:00-18:30

Koncert pieśni patriotycznych w wykonaniu chóru Wratislavia

Romuald Trembicki
dyrygent
współprowadzenie: Witold Zarówny
uwagi: patronat honorowy GIS
zapisy: 9-16.09, tel. 793 446 470 w godz. 10-14
liczba miejsc: 120

UWr, Gmach Główny, pl. Uniwersytecki 1,
Oratorium Marianum KONCERT D

godz. 10:35-11:05

Wciąż nie mamy leku na chorobę Alzheimera, ale czy jesteśmy bezradni?

prof. dr hab. Wojciech Bal
Instytut Biochemii i Biofizyki PAN w Warszawie
współprowadzenie: Witold Zarówny
uwagi: patronat honorowy GIS,
wykład adresowany zwłaszcza do seniorów
zapisy: 9-16.09, tel. 793 446 470 w godz. 10-14

CKiO BAKARA, ul. Różana 4-6 WYKŁAD D

godz. 11:45-12:15

Wydlużanie wieku aktywności zawodowej i aktywne starzenie się

Lilla Jaroń
wicedyrektor Dolnośląskiego Wojewódzkiego Urzędu Pracy we Wrocławiu
współprowadzenie: Witold Zarówny
uwagi: patronat honorowy GIS,
wykład adresowany zwłaszcza do seniorów
zapisy: 9-16.09, tel. 793 446 470 w godz. 10-14

CKiO BAKARA, ul. Różana 4-6 WYKŁAD D

godz. 12:20-12:50

Emerytura i co dalej?

Grażyna Tichoniuk
Z-ca Dyrektora ds. Świadczeń ZUS we Wrocławiu
współprowadzenie: Witold Zarówny
uwagi: patronat honorowy GIS,
wykład adresowany zwłaszcza do seniorów
zapisy: 9-16.09, tel. 793 446 470 w godz. 10-14

CKiO BAKARA, ul. Różana 4-6 WYKŁAD D

W świecie komórek i tkanek

piątek, 20 września

godz. 9:00–11:00

DNA na widelcu

dr Mariusz Bromke

Wydział Lekarski, UMW

współprowadzenie: mgr Paweł Hodurek, dr n. med. Jerzy Wiśniewski, dr hab. n. med. Małgorzata Krzystek-Korpacka, prof. UMW, dr n. med. Paweł Serek, dr inż. Paulina Fortuna, dr n. med. Agnieszka Bronowicka-Szydełko, dr n. med. Magdalena Mierzchała-Pasierb, dr n. med. Izabela Szczuka, dr n. med. Małgorzata Matusiewicz, mgr Kinga Gostomska-Pampuch, dr n. med. Aleksandra Kuzan, dr n. med. Iwona Bednarz-Misa

inny termin: 23.09, godz. 9–11

zapisy: 20.08–19.09,

magdalena.mierzchala-pasierb@umed.wroc.pl

liczba miejsc: 25

UMW, ul. Chalubińskiego 10, Katedra

i Zakład Biochemii Lekarskiej, s. wykładowa

i s. laboratoryjne **LABORATORIUM PP**

godz. 11:00

Krwinki czerwone w różnych warunkach środowiskowych

dr hab. Dorota Bonarska-Kujawa

fizyk, biofizyk, Wydział Przyrodniczo-Technologiczny, UPWr

współprowadzenie: mgr Katarzyna Męczarska, dr Katarzyna Solarska-Ściuk, dr Zenon Trela

uwagi: od kl. 7–8 SP

zapisy: 5–16.08,

katarzyna.solarska-sciuk@upwr.edu.pl

liczba miejsc: 16

♿ UPWr Gmach Główny, ul. Norwida 25, p. 231
WARSZTAT SP, PP

Lekcja anatomii

poniedziałek, 23 września

**godz. 9:00–9:30, 9:30–10:00,
10:00–10:30, 10:30–11:00,
11:00–11:30, 11:30–12:00,
12:00–12:30, 12:30–13:00**

Muzeum Anatomiczne – Poranek

**dr Mirosław Trzaska, dr Michał Porwolik,
lek. Agnieszka Pinkowska, dr Anna Rohan**

lekarze, anatomicy, Wydział Lekarski, UMW

współprowadzenie: mgr Alina Proniewicz

uwagi: zakaz fotografowania i wideofilmowania z uwagi na specyfikę pokazu; TYLKO DLA GRUP ZORGANIZOWANYCH Z OPIEKUNEM (15 osób – 30 minut); pokaz nie jest adresowany dla osób dorosłych

zapisy: 11.09, godz. 9–13, tel. 71 784 13 31

liczba miejsc: 20

UMW, Collegium Anatomicum,

ul. Chalubińskiego 6a

WYSTAWA, POKAZ PP

poniedziałek, 23 września

godz. 9:00–11:00

DNA na widelcu

zob. informację z 20 września

godz. 12:15–13:15

Czy skóra wskaże drogę do panaceum?

dr inż. Wiesław Garncarz

chemik, emeryt, PWr

liczba miejsc: 180

PWr, bud. A-2, ul. Łukasiewicza 2, s. 310

WYKŁAD PP, D

wtorek, 24 września

godz. 9:00–10:00, 10:00–11:00

1 + 1 = 2 Tkanka + przeciwciała = immunohistochemia.

Wykorzystanie immunohistochemii w diagnostyce nowotworów

dr Aleksandra Piotrowska,

mgr Aleksandra Partyńska

biolog, biotechnolog, Wydział Lekarski, UMW

zapisy: 9–12.09,

aleksandra.partynska@student.umed.wroc.pl

liczba miejsc: 20

UMW, Collegium Anatomicum,

ul. Chalubińskiego 6a, Zakład Histologii

i Embriologii, s. ćwiczeniowa

POKAZ PP, D

poniedziałek, 23 września

**godz. 12:30–13:00, 13:00–13:30,
13:30–14:00, 14:00–14:30,
14:30–15:00, 15:00–15:30,
15:30–16:00**

Tajemnice płodów teratologicznych – wizyta w tzw. Muzeum Anatomicznym

**dr Bożena Kurc-Darak, dr Michał Porwolik,
dr Paweł Dąbrowski**

lekarze, anatomicy, Wydział Lekarski, UMW

współprowadzenie: Mirosław Łukaszczuk

uwagi: zakaz fotografowania i wideofilmowania z uwagi na specyfikę pokazu; TYLKO DLA GRUP ZORGANIZOWANYCH Z OPIEKUNEM (15 osób – 30 minut); pokaz nie jest adresowany dla osób dorosłych; PO 14:00 MOŻLIWE JEST TAKŻE WEJŚCIE DLA RODZIN I OSÓB INDYWIDUALNYCH

zapisy: 11.09, godz. 9–13, tel. 71 784 13 31

liczba miejsc: 20

UMW, Collegium Anatomicum,

ul. Chalubińskiego 6a

WYSTAWA, POKAZ PP

wtorek, 24 września

godz. 9:30–10:30, 11:00–12:00

„To tylko kwestia skali”, czyli jak się odnaleźć pod przybliżeniem 100.000 x i nie zwariować?

dr Katarzyna Haczekiewicz

biolog, Wydział Lekarski, UMW

współprowadzenie: mgr Alicja Żochowska,

mgr Magdalena Baran-Pelc, mgr Michał Kulus

zapisy: 1.08–15.09, tel. 71 784 13 54

liczba miejsc: 15

UMW, ul. Chalubińskiego 6a, Zakład Badań Ultrastrukturalnych, laboratorium

POKAZ, LABORATORIUM PP, D

Szlachetne zdrowie

piątek, 20 września

godz. 9:00–10:30, 11:00–12:30

Łączy nas krew, która ratuje życie

mgr Monika Kopeć

specjalista ds. promocji krwiodawstwa i szkoleń, Regionalne Centrum Krwiodawstwa i Krwiolecznictwa im. prof. dr hab. Tadeusza Dorobisza we Wrocławiu

inne terminy: 23–24.09, godz. 9–10:30, 11–12:30

zapisy: 16.08–16.09, metorg@rckik.wroclaw.pl
liczba miejsc: 36

📍 Regionalne Centrum Krwiodawstwa i Krwiolecznictwa, ul. Czerwonego Krzyża 5/9, s. wykładowa WYKŁAD, WYCIECZKA PP

godz. 9:00–9:45

Niezwykła skrobia

dr n. farm. Adam Kowalczyk,
dr hab. Izabela Fecka prof. UMW,
mgr farm. Agnieszka Bodalska

farmaceuta, Wydział Farmaceutyczny z O. Analityki Medycznej, UMW

współprowadzenie: Studenckie Koło Naukowe przy Katedrze i Zakładzie Farmakognozji i Leku Roślinnego

zapisy: 9–13.09, adam.kowalczyk@umed.wroc.pl
liczba miejsc: 20

📍 UMW, Budynek 2, ul. Borowska 211 A, Katedra i Zakład Farmakognozji i Leku Roślinnego, s. ćwiczeń
POKAZ, KONKURS, LABORATORIUM PP, D

godz. 10:00–10:45

Pospolity rumianek – niepospolita roślina

dr n. farm. Adam Kowalczyk,
dr hab. Izabela Fecka prof. UMW,
mgr farm. Agnieszka Bodalska

farmaceuta, Wydział Farmaceutyczny z O. Analityki Medycznej, UMW

współprowadzenie: Studenckie Koło Naukowe przy Katedrze i Zakładzie Farmakognozji i Leku Roślinnego

zapisy: 9–13.09, adam.kowalczyk@umed.wroc.pl
liczba miejsc: 20

UMW, Budynek 2, ul. Borowska 211 A, Katedra i Zakład Farmakognozji i Leku Roślinnego, s. ćwiczeń
POKAZ, KONKURS, LABORATORIUM PP, D

godz. 10:00–11:00

Podróż leku w naszym organizmie

Katarzyna Karłowicz-Bodalska

farmaceuta, Wydział Farmaceutyczny z O. Analityki Medycznej, UMW

współprowadzenie: Izabela Jęskowiak, Agnieszka Bodalska

zapisy: 14.08–15.09, tel. 71 784 05 77, katarzyna.karlowicz-bodalska@umed.wroc.pl
liczba miejsc: 30

📍 UMW, Budynek 2, ul. Borowska 211 A, Zakład Farmacji Przemysłowej, s. seminaryjna

WYKŁAD, WARSZTAT PP, D, PR

piątek, 20 września

godz. 11:00–12:00

Stosowanie leków u osób starszych – co musimy zmienić?

Katarzyna Karłowicz-Bodalska

farmaceuta, Wydział Farmaceutyczny z O. Analityki Medycznej, UMW

współprowadzenie: Anna Deszcz, Daria Wiśniewska, Stanisław Han

zapisy: 14.08–15.09, tel. 71 784 05 77, katarzyna.karlowicz-bodalska@umed.wroc.pl
liczba miejsc: 30

📍 UMW, Budynek 2, ul. Borowska 211 A, Zakład Farmacji Przemysłowej, s. seminaryjna

WYKŁAD, WARSZTAT D, PR

godz. 13:00–14:00

Półstałe postaci leku

dr hab. n. farm. Katarzyna Małolepsza-Jarmołowska

farmaceuta, Wydział Farmaceutyczny z O. Analityki Medycznej, UMW

współprowadzenie: dr n. farm. Dorota Haznar-Garbacz, dr n. farm. Maria Szcześniak, mgr farm. Michał Smoleński, SKN: Aneta Szyposz, Dagmara Hoc, Marta Ogorzałek, Marek Gasztold, Aleksandra Kuźma, Wiktoria Kurzyna, Anita Kłaskała, Karolina Krajewska, Katarzyna Kobryn, Maria Kondracka, Anna Cieślak

zapisy: 5.08–6.09, tel. 71 784 03 18, katarzyna.malolepsza-jarmolowska@umed.wroc.pl
liczba miejsc: 20

📍 UMW, Budynek 2, ul. Borowska 211 A, Katedra i Zakład Technologii Postaci Leku, s. A1/11/024
LABORATORIUM PP

sobota, 21 września

godz. 12:00–13:00

Emulsje farmaceutyczne

dr hab. n. farm. Katarzyna Małolepsza-Jarmołowska

farmaceuta, Wydział Farmaceutyczny z O. Analityki Medycznej, UMW

współprowadzenie: dr n. farm. Dorota Haznar-Garbacz, dr n. farm. Maria Szcześniak, mgr farm. Michał Smoleński, SKN: Aneta Szyposz, Dagmara Hoc, Marta Ogorzałek, Marek Gasztold, Aleksandra Kuźma, Wiktoria Kurzyna, Anita Kłaskała, Karolina Krajewska, Katarzyna Kobryn, Maria Kondracka, Anna Cieślak

zapisy: 5.08–6.09, tel. 71 784 03 18, katarzyna.malolepsza-jarmolowska@umed.wroc.pl
liczba miejsc: 20

📍 UMW, Budynek 2, ul. Borowska 211 A, Katedra i Zakład Technologii Postaci Leku, s. A1/11/024

LABORATORIUM PP

poniedziałek, 23 września

godz. 8:30–10:00

Czy wiesz jakie długie są tasiecmce?

dr Dorota Tichaczek-Goska

biolog, Wydział Lekarski, UMW

współprowadzenie: dr hab. Dorota Wojnicz, mgr Zuzanna Sycz, mgr Magdalena Sokulska, dr Maria Wesołowska

uwagi: kl. 1–4, uczniowie powinni mieć własne kredki

zapisy: 9–17.09, tel. 71 784 15 12
liczba miejsc: 30

UMW, ul. Mikulicza-Radeckiego 9, s. ćwiczeń, p. II WARSZTAT SP

godz. 9:00–10:30, 11:00–12:30

Łączy nas krew, która ratuje życie

zob. informację z 20 września

godz. 11:00–12:30

Sposoby radzenia sobie ze stresem wśród osób leczonych z powodu dysfunkcji narządu ruchu

dr Łukasz Pawik, dr Malwina Pawik,
dr Agnieszka Dębiec-Bąk,
mgr Jolanta Neustain

fizjoterapeuci, psycholog, Wydział Fizjoterapii, AWF

zapisy: 2–18.09, godz. 8–15, tel. 602 523 231
liczba miejsc: 12

📍 AWF, Stadion Olimpijski, al. Paderewskiego 35, pawilon P-4 WARSZTAT D

wtorek, 24 września

godz. 8:30–10:00

Pasożyty małe i duże – przyjrzyj się im bliżej

dr hab. Dorota Wojnicz

biolog, Wydział Lekarski, UMW

współprowadzenie: dr Dorota Tichaczek-Goska, mgr Zuzanna Sycz, mgr Magdalena Sokulska, dr Maria Wesołowska

uwagi: kl. 1–4, uczniowie powinni mieć własne kredki

zapisy: 9–17.09, tel. 71 784 15 12
liczba miejsc: 30

UMW, ul. Mikulicza-Radeckiego 9, s. ćwiczeń, p. II WARSZTAT SP

godz. 9:00–10:00

Co należy wiedzieć o witaminie C

prof. dr hab. inż. Marek Langner

biofizyk, Wydział Podstawowych Problemów Techniki, PWR

współprowadzenie: dr inż. Magdalena Przybyło

zapisy: 1.08–15.09, michal.nowakowski@pwr.edu.pl

liczba miejsc: 120

📍 PWR, bud. A-1, Wyb. Wyspiańskiego 27, s. 314

WYKŁAD BO

Szlachetne zdrowie

wtorek, 24 września

godz. 9:00–10:30, 11:00–12:30

Łącz nas krew, która ratuje życie

zob. informację z 20 września

godz. 10:00–12:00

Czy zmysły działają z matematyczną precyzją?

dr hab. Ewa Barg, dr Agnieszka Dobosz, dr Helena Moreira, dr Barbara Brokos, dr Katarzyna Gębczak, dr Tomasz Gębarowski, mgr inż. Benita Wiatrak, mgr Anna Wysoczańska-Klaczyńska

Wydział Farmaceutyczny z O. Analityki Medycznej, UMW

współprowadzenie: mgr inż. Anna Szyjka, dr Jan Spychała

uwagi: od kl. 8 SP

zapisy: 16–20.09, tel. 71 784 04 82, agnieszka.dobosz@umed.wroc.pl, tel. 793 99 09 59, helena.moreira@umed.wroc.pl

liczba miejsc: 30

☞ UMW, Budynek 1 Nowej Farmacji, ul. Borowska 211, Katedra i Zakład Podstaw Nauk Medycznych, s. ćwiczeń

WARSZTAT SP, PP

godz. 12:30–14:30

Co zawiera dym tytoniowy? Dlaczego smog jest niebezpieczny?

Beata Szymańska

analityk medyczny, Wydział Farmaceutyczny z O. Analityki Medycznej, UMW

zapisy: 15.08–10.09, beata.szymanska@umed.wroc.pl

liczba miejsc: 30

☞ UMW, Budynek 1 Nowej Farmacji, ul. Borowska 211, Katedra i Zakład Toksykologii, s. seminaryjna

WYKŁAD PP, D

wtorek, 24 września

godz. 16:00–17:00

Oparzenia – co robić, a czego nie robić?

dr n. med. Agata Kawalec

lekarz, Wydział Lekarski, UMW

współprowadzenie: lek. Anna Kawalec
zapisy: 1–17.09, agata_kawalec@wp.pl, w tytule maila „DFN oparzenia”

liczba miejsc: 30

UMW, ul. Mikulicza-Radeckiego 7, s. 311
WARSZTAT, DYSKUSJA PP, D

środa, 25 września

godz. 9:30–10:30

Najczęstsze zaburzenia widzenia po 50. roku życia i ich leczenie farmakologiczne

Dorota Szumny

lekarz, Wydział Lekarski, UMW

współprowadzenie: Agnieszka Matuszewska
liczba miejsc: 80

UMW, ul. Mikulicza-Radeckiego 2, Katedra i Zakład Farmakologii, s. wykładowa

WYKŁAD D

godz. 10:00–12:00

Czy można się zatruć lekami przeciwbólowymi dostępnymi bez recepty (OTC)?

prof. dr hab. Agnieszka Piwowar

Wydział Farmaceutyczny z O. Analityki Medycznej, UMW

współprowadzenie: dr Zofia Marchewka, mgr Karolina Jurkowska

zapisy: 1–11.09, tel. 71 784 04 51, agnieszka.piwowar@umed.wroc.pl

liczba miejsc: 30

☞ UMW, B-1 Nowej Farmacji, ul. Borowska 211, Katedra i Zakład Toksykologii, s. seminaryjna, II p.

WARSZTAT PP

środa, 25 września

godz. 10:30–12:00

Skład ciała w liczbach. Matematyka zdrowego odżywiania

prof. dr hab. Krzysztof Sobiech

biochemik, dietetyk, Wydział Fizjoterapii, AWF

współprowadzenie: dr Małgorzata Socha, dr Lucyna Górską-Klęk, dr Dorota Jakubiec, dr Zdzisław Lewandowski, dr Katarzyna Gruszka

uwagi: od kl. 7–8 SP, chętni do badania składu ciała muszą być na czczo, degustacja żywności ekologicznej

zapisy: 2–18.09, tel. 71 347 33 56, katedra.kosmetologii@awf.wroc.pl

liczba miejsc: 100

☞ AWF, Stadion Olimpijski, al. Paderewskiego 35, pawilon P-4, s. 2/8 i 2/13

WYKŁAD, POKAZ SP, PP, D

godz. 12:30–14:30

Między leczeniem a uzależnieniem – od morfiny do dopalaczy

mgr Karolina Jurkowska

Wydział Farmaceutyczny z O. Analityki Medycznej, UMW

współprowadzenie: prof. dr hab. n. farm. Agnieszka Piwowar

zapisy: 1–11.09, tel. 604 396 473, k.jurkowska93@o2.pl

liczba miejsc: 42

☞ UMW, Budynek 1 Nowej Farmacji, ul. Borowska 211, Katedra i Zakład Toksykologii, s. seminaryjna, II p.

WYKŁAD, POKAZ D

W kręgu immunologii

piątek, 20 września

godz. 9:00–11:00, 11:30–13:30

Moja przygoda z nauką: „Jak działa mój układ immunologiczny?”

dr inż. Joanna Bajzert

biotechnolog, Wydział Medycyny Weterynaryjnej, UPWr

uwagi: kl. 1–4, część teoretyczna ok. 30 min oraz część praktyczna ok. 45 min

inne terminy: 23, 24.09, godz. 9–11, 11:30–13:30

zapisy: 16–31.08, tel. 71 320 52 46, joanna.bajzert@upwr.edu.pl

liczba miejsc: 18

UPWr ul. C. K. Norwida 31, s. ćwiczeniowa 2 L, Zakład Immunologii i Prewencji Weterynaryjnej, III p.

WARSZTAT SP

piątek, 20 września

godz. 10:00–13:00

VI Konkurs Genetyczny dla Licealistów „Z genetyką na Ty”

prof. dr hab. Katarzyna Bogunia-Kubik immunogenetyk, IITD PAN

współprowadzenie: dr Monika Chaszczewska-Markowska, dr inż. Katarzyna Gębura, dr Milena Iwaszko, dr Barbara Wysoczańska, mgr Marta Dratwa, mgr inż. Piotr Łacina, mgr inż. Joanna Wielińska

zapisy: 2–19.09, festiwal@hirszfild.pl

liczba miejsc: 60

☞ IITD PAN, ul. Weigla 12, aula

KONKURS PP

piątek, 20 września

godz. 10:45–11:30

Bioenergetyka odporności

prof. dr hab. Marcin Czerwiński

biochemik, IITD PAN

liczba miejsc: 160

☞ IITD PAN, ul. Weigla 12, aula

WYKŁAD PP, D

godz. 13:00–14:00

Wszyscy rodzimy się mikrochimerami

mgr Katarzyna Szymczak-Kulus

biotechnolog, IITD PAN

uwagi: starsze klasy SP

liczba miejsc: 160

☞ IITD PAN, ul. Weigla 12, aula

WYKŁAD SP, PP, D

W kręgu immunologii

sobota, 21 września

godz. 11:00–12:30

Mikroskopia konfokalna i obrazowanie układu odpornościowego w „akcji”

dr Grzegorz Chodaczek

Kierownik Laboratorium Mikroskopii Konfokalnej,
Sieć Badawcza Łukasiewicz – PORT Polski
Ośrodek Rozwoju Technologii

zapisy: 1–19.09, komunikacja@port.org.pl

liczba miejsc: 100

☞ Sieć Badawcza Łukasiewicz – PORT
Polski Ośrodek Rozwoju Technologii,
ul. Stabłowicka 147, bud. 1,
s. konferencyjna

WYKŁAD PP,D

godz. 12:45–13:45

Praktyczne aspekty mikroskopii konfokalnej

dr Grzegorz Chodaczek

Kierownik Laboratorium Mikroskopii Konfokalnej,
Sieć Badawcza Łukasiewicz – PORT Polski
Ośrodek Rozwoju Technologii

zapisy: 1–19.09, komunikacja@port.org.pl

liczba miejsc: 5

☞ Sieć Badawcza Łukasiewicz – PORT
Polski Ośrodek Rozwoju Technologii,
ul. Stabłowicka 147, bud. 4, pom. 1.35 –
Laboratorium Mikroskopii Konfokalnej

WARSZTAT PP,D

niedziela, 22 września

godz. 11:00–12:00

Jak rozwijają się epidemie? Matematyka zakażeń i szczepień

dr hab. Tomasz Niedziela

immunochemik, biotechnolog, IITD PAN

liczba miejsc: 160

☞ IITD PAN, ul. Weigla 12, aula

WYKŁAD PP,D

godz. 12:00–13:00

Globalne i lokalne spojrzenie na nowe zagrożenia wirusowe

dr hab. Egbert Piasecki

wirusolog, IITD PAN

uwagi: starsze klasy SP

liczba miejsc: 160

☞ IITD PAN, ul. Weigla 12, aula

WYKŁAD SP,PP,D

godz. 13:00–14:00

Kto chce zjeść ciastko? Niezwykły świat naszych mikrobów

mgr inż. Marcelina Pyclik

biotechnolog, IITD PAN

współprowadzenie: mgr Katarzyna Pacyga

liczba miejsc: 160

☞ IITD PAN, ul. Weigla 12, aula

WYKŁAD BO

poniedziałek, 23 września

godz. 9:00–11:00, 12:00–14:00

Zobaczyć to, czego nie widać, czyli niewidzialna biologia

dr hab. Krystyna Dąbrowska

mikrobiolog, IITD PAN

współprowadzenie: dr Paulina Miernikiewicz,
mgr Joanna Majewska, dr Zuzanna Kaźmierczak,
mgr Marek Harhala, mgr Katarzyna Gembara,
mgr Aleksander Szymczak

uwagi: kl. 3–4

zapisy: 2–22.09.2019, festiwal@hirsfeld.pl

liczba miejsc: 25

☞ IITD PAN, ul. Weigla 12

POKAZ SP

godz. 9:00–11:00, 11:30–13:30

Moja przygoda z nauką: „Jak działa mój układ immunologiczny?”

zob. informację z 20 września

godz. 9:00–12:30

Autodestrukcja? Tajemnice chorób autoimmunologicznych (wykład)

dr hab. inż. Marcin Sieńczyk

Wydział Chemiczny, PWr

współprowadzenie:

dr n. farm. inż. Patryk Matuszek

zapisy: 1–22.09,

<https://autoimmunologia.evena.pl>

liczba miejsc: 35

☞ PWr, bud. A-3, ul. Smoluchowskiego 23,
s. 216

WYKŁAD PP,D

godz. 10:00–11:00, 11:00–12:00,
12:00–13:00, 13:00–14:00

Techniczne możliwości chromatografii cieczowej wysokociśnieniowej

prof. dr hab. Hubert Krotkiewski

chemik, IITD PAN

zapisy: 2–22.09.2019, festiwal@hirsfeld.pl

liczba miejsc: 10

☞ IITD PAN, ul. Weigla 12

POKAZ PP,D

godz. 10:00–11:00, 11:00–12:00,
12:00–13:00, 13:00–14:00

DNA to nie wszystko – epigenetyka i mikroRNA

mgr inż. Piotr Łacina

biotechnolog, IITD PAN

współprowadzenie: mgr Marta Dratwa

zapisy: 2–22.09.2019, festiwal@hirsfeld.pl

liczba miejsc: 10

☞ IITD PAN, ul. Weigla 12

POKAZ PP,D

poniedziałek, 23 września

godz. 10:00–11:00, 11:00–12:00,
12:00–13:00, 13:00–14:00

Podstawy prowadzenia hodowli komórkowych in vitro

mgr inż. Jagoda Mierzejewska

biotechnolog, IITD PAN

współprowadzenie: mgr inż. Natalia Anger,

mgr inż. Katarzyna Węgierek

uwagi: starsze kl. SP

zapisy: 2–22.09.2019, festiwal@hirsfeld.pl

liczba miejsc: 10

☞ IITD PAN, ul. Weigla 12

WARSZTAT, POKAZ SP,PP,D

godz. 10:00–11:00, 11:00–12:00,
12:00–13:00, 13:00–14:00

Komórkowy dancing: podróż przez świat komórek

mgr Krzysztof Mikołajczyk

biotechnolog, IITD PAN

współprowadzenie: mgr Katarzyna Szymczak-
Kulus, mgr Anna Bereźnicka

uwagi: starsze kl. SP

zapisy: 2–22.09.2019, festiwal@hirsfeld.pl

liczba miejsc: 10

☞ IITD PAN, ul. Weigla 12

POKAZ SP,PP,D

godz. 10:00–11:00, 11:00–12:00,
12:00–13:00, 13:00–14:00

Wirusy w hodowlach komórkowych

mgr inż. Michał Ochnik

biotechnolog, IITD PAN

współprowadzenie: mgr inż. Piotr Naporowski,
Iwona Siemieniec, dr Bogna Jatczak

uwagi: starsze kl. SP

zapisy: 2–22.09.2019, festiwal@hirsfeld.pl

liczba miejsc: 10

☞ IITD PAN, ul. Weigla 12

POKAZ SP,PP,D

godz. 10:00–11:00, 11:00–12:00,
12:00–13:00, 13:00–14:00

Jak zidentyfikować komórki bez użycia mikroskopu?

dr inż. Joanna Rossowska

biotechnolog, IITD PAN

zapisy: 2–22.09.2019, festiwal@hirsfeld.pl

liczba miejsc: 10

☞ IITD PAN, ul. Weigla 12

POKAZ PP,D

godz. 13:00–16:30

Autodestrukcja? Tajemnice chorób autoimmunologicznych (laboratorium)

dr hab. inż. Marcin Sieńczyk

Wydział Chemiczny, PWr

współprowadzenie:

dr n. farm. inż. Patryk Matuszek

zapisy: 1–22.09,

<https://autoimmunologia.evena.pl>

liczba miejsc: 35

PWr, bud. A-2, ul. Łukasiewicza 2, s. 48

LABORATORIUM PP,D

W kręgu immunologii

wtorek, 24 września

godz. 9:00–11:00, 11:30–13:30

**Moja przygoda z nauką:
„Jak działa mój układ
immunologiczny?”**

zob. informację z 20 września

godz. 10:45–11:30

**Jak wiele możliwości mają
bakterie, by nas pokonać**

dr hab. Marta Kaszowska
immunochemik, IITD PAN

liczba miejsc: 160

☎ IITD PAN, ul. Weigla 12, aula

WYKŁAD PP, D

wtorek, 24 września

godz. 10:00–13:00

**XIV Konkurs Mikrobiologiczny
dla Licealistów „Świat mikrobów”**

dr hab. Danuta Witkowska

biochemik, IITD PAN

współprowadzenie: mgr inż. Samantha Filipów,

mgr inż. Michał Ochnik, mgr inż. Piotr Naporowski

zapisy: 2–23.09, festiwal@hirszfild.pl

liczba miejsc: 60

☎ IITD PAN, ul. Weigla 12, aula

KONKURS PP

wtorek, 24 września

godz. 13:00–14:00

**Dlaczego czasem kichamy i czy
warto jeść jogurty? Czyli na luzie
o alergii i bakteriach**

dr Dominika Jakubczyk

biotechnolog, IITD PAN

współprowadzenie: mgr Agnieszka Razim

liczba miejsc: 160

☎ IITD PAN, ul. Weigla 12, aula

WYKŁAD BO

Medyczne różnorodności

piątek, 20 września

godz. 9:00–10:00

**ABC ratownictwa wodnego.
Wiem, umiem, stosuję w praktyce
– warsztat**

dr Magdalena Chrobot

Wydział Wychowania Fizycznego, AWF

współprowadzenie: dr Marcin Jaszczak,
dr Andrzej Klarowicz, dr hab. Marek Rejman,
dr Anna Kwaśna, dr Stefan Szczepan, dr Ludwika
Kosińska, mgr Piotr Piwowarczyk, mgr inż. Tadeusz
Gancarek, mgr inż. Agnieszka Bielańska

uwagi: od kl. 4–8 SP, do uczestnictwa w warszta-
tach wymagane jest posiadanie regulaminowego
stroju kąpielowego i umiejętność pływania

inny termin: 24.09, godz. 16–17

zapisy: 6–14.09, tel. 71 347 34 41,

katedra.plywania@awf.wroc.pl

liczba miejsc: 15

☎ AWF, al. Paderewskiego 35, kryta pływalnia
WARSZTAT SP, PP

godz. 11:00–12:00

Elektryzujące oblicze serca

dr hab. Krystyna Laszki-Szcząchor

Wydział Lekarski, UMW

współprowadzenie: prof. dr hab. Małgorzata
Sobieszczańska, dr hab. Dorota Polak-Jonkisz,
dr Agnieszka Zubkiewicz-Kucharska, lek. Klara
Szcąchor, lek. Wojciech Borowicz, lek. Jacek
Łazeczko, Piotr Łagosz, Agnieszka Dudzic,
dr Lesław Rusiecki

zapisy: 20.08–19.09, tel. 71 784 12 47, 71 784
12 45, krystyna.laszki-szczachor@umed.wroc.pl

liczba miejsc: 15

UMW, ul. Chalubińskiego 6a, Katedra
Patofizjologii, Pracownia Elektrofizjologii

POKAZ PP

piątek, 20 września

godz. 12:00–12:45

**Jak prawidłowo pobrać
i dostarczyć materiał
biologiczny do laboratorium
diagnostycznego?**

dr n. med. Lilla Pawlik-Sobecka

diagnosta laboratoryjny, Wydział Farmaceutyczny
z O. Analityki Medycznej, UMW

współprowadzenie: dr hab. Ewa Maria Kratz

zapisy: 1–9.08, lilla.pawlik-sobecka@umed.wroc.pl

liczba miejsc: 35

UMW, Budynek 2, ul. Borowska 211 A, Zakład
Nauk Humanistycznych, s. C2/2/016

WYKŁAD PP

sobota, 21 września

godz. 12:00–13:00

**Matematyka oceny ryzyka
w chorobach układu krążenia –
różnice zależne od płci**

dr Joanna Wojcieszczyk-Latos

Wydział Fizjoterapii, AWF

zapisy: 2.08–19.09, plec.serca@gmail.com

liczba miejsc: 140

☎ AWF, Stadion Olimpijski, al. Paderewskiego 35,
pawilon P-4, s. 2/8

WYKŁAD SP, PP, D

poniedziałek, 23 września

godz. 10:00–11:00

**Dlaczego tak trudno odkryć
i wprowadzić nowe antybiotyki?**

mgr Aleksander Zuchowski

Wydział Farmaceutyczny z O. Analityki Medycznej,
UMW

zapisy: 2–18.09, aleksander.zuchowski@gmail.com

liczba miejsc: 120

☎ UMW, Budynek 2, ul. Borowska 211 A, s. W1

WYKŁAD PP

poniedziałek, 23 września

godz. 10:00–12:00

**Wdech – wydech – ile powietrza
zmieści się w płucach?**

dr Katarzyna Gębczak, mgr Benita Wiatrak,
dr Agnieszka Dobosz, dr Helena Moreira,
mgr Anna Wysoczańska, dr Barbara Brokos,
dr hab. Ewa Barg

Wydział Farmaceutyczny z O. Analityki Medycznej,
UMW

współprowadzenie: mgr inż. Anna Szyjka,
dr Jan Spychała

zapisy: 20–25.09, tel. 71 784 04 81,

katarzyna.gebczak@umed.wroc.pl

liczba miejsc: 25

☎ UMW, Budynek 1 Nowej Farmacji,
ul. Borowska 211, Katedra i Zakład
Podstaw Nauk Medycznych, s. ćwiczeń

LABORATORIUM PP

godz. 10:30–11:30

Zdrowo dookoła świata

dr Maria Wesółowska

biolog, Wydział Lekarski, UMW

współprowadzenie: dr Dorota Tichaczek-Goska,
dr Dorota Wojnicz, mgr Magdalena Sokulska,
mgr Zuzanna Sycz

uwagi: kl. 6–8

zapisy: 9–17.09, tel. 71 784 15 12

liczba miejsc: 30

UMW, ul. Mikulicza-Radeckiego 9, s. ćwiczeń,
p. II

WYKŁAD, LABORATORIUM SP

godz. 11:00

Liposomem w nowotwór

dr hab. Jerzy Gubernator

biochemik, Wydział Biotechnologii, UWr

liczba miejsc: 140

☎ UWr, Wydział Biotechnologii,
ul. Joliot-Curie 14a, s. 1.03

WYKŁAD BO

Medyczne różnorodności

poniedziałek, 23 września

**godz. 11:00–11:45, 12:00–12:45,
13:00–13:45, 14:00–14:45**

**Czy rozwój cywilizacyjny zmienia
nasze zmysły? Sprawdź swoją
wrażliwość!**

dr Agnieszka Sorokowska

psycholog, Wydział Nauk Historycznych i Pedagogicznych, UWr

współprowadzenie: dr Anna Oleszkiewicz,
dr hab. prof. UWr Piotr Sorokowski,
dr Tomasz Frąckowiak

uwagi: dla dzieci w wieku 4–8 lat
zapisy: 1–20.09, sorokowska@gmail.com
liczba miejsc: 20

UWr, Wydział Nauk Historycznych
i Pedagogicznych, ul. Dawida 1, s. 32

WYKŁAD, WARSZTAT **P, SP**

godz. 12:00–13:00

GMO a rozwój medycyny

**dr hab. Mirosława Ferens-Sieczkowska,
prof. UMW**

biochemik, Wydział Lekarski, UMW

liczba miejsc: 180

UMW, ul. Chałubińskiego 4, s. mikrobiologii

WYKŁAD **PP, D**

godz. 17:30

**Czy cholesterol może być
dobry lub zły? Prawdy i mity
o miażdżycy**

dr Maria Stasiuk

biochemik, Wydział Biotechnologii, UWr

liczba miejsc: 140

UWr, Wydział Biotechnologii,
ul. Joliot-Curie 14a, s. 1.03

WYKŁAD **BO**

wtorek, 24 września

godz. 10:00–11:00

**Innowacje w mikrobiologii
farmaceutycznej – od pomysłu
do wdrożenia**

mgr Aleksander Zuchowski

Wydział Farmaceutyczny z O. Analityki Medycznej,
UMW

zapisy: 2–18.09, aleksander.zuchowski@gmail.com
liczba miejsc: 120

UMW, Budynek 2, ul. Borowska 211 A,
s. W1

WYKŁAD **PP**

wtorek, 24 września

godz. 10:30–11:30

Mali podróżnicy bez biletu

dr Maria Wesółowska

biolog, Wydział Lekarski, UMW

współprowadzenie: dr Dorota Tichaczek-Goska,
dr Dorota Wojnicz, mgr Magdalena Sokulska,
mgr Zuzanna Sycz

uwagi: kl. 6–8

zapisy: 9–17.09, tel. 71 784 15 12

liczba miejsc: 30

UMW, ul. Mikulicza-Radeckiego 9, s. ćwiczeń,
p. II

WYKŁAD, LABORATORIUM **SP**

godz. 11:00–13:00

Rozmowy intymne bez cenzury

mgr inż. Wojciech Wróblewski

doradca medyczny, EUROIMMUN Polska Sp. z o.o.

współprowadzenie: dr n. med. Mateusz Tylko,
Centrum Medyczne Ginemedia

zapisy: 1–23.09, <https://dfn2019.evenea.pl/>

liczba miejsc: 50

BARBARA, ul. Świdnicka 8C

DYSKUSJA **PP, D**

godz. 11:15–12:00

Na tropie nieśmiertelności

mgr inż. Sylwia Baluta

doktorant, Wydział Chemiczny, PWr

liczba miejsc: 180

PWr, bud. A-2, ul. Łukasiewicza 2, s. 310

WYKŁAD **PP, D**

godz. 12:00–12:45

**Medycyna laboratoryjna oparta
na analizach z wykorzystaniem
różnych rodzajów ludzkiego
materiału biologicznego**

dr hab. Jolanta Zuwała-Jagiełło

Wydział Farmaceutyczny z o. Analityki Medycznej,
UMW

współprowadzenie: dr Lilla Pawlik-Sobecka,
dr Ewa Grzebyk, dr Bogusława Konopska,
dr Monika Pazgan-Simon, dr Ewa Żurawska-Plaksej,
mgr Joanna Górka-Dynysiewicz

zapisy: 1–9.08, ewa.grzebyk@umed.wroc.pl

liczba miejsc: 35

UMW, Budynek 2, ul. Borowska 211

A, s. seminaryjna Katedry i Zakładu
Biochemii Farmaceutycznej

WYKŁAD **PP**

wtorek, 24 września

godz. 12:00, 15:00

Blaski i cienie glutenu

dr hab. Joanna Grzyb

biofizyk, Wydział Biotechnologii, UWr

współprowadzenie: Małgorzata Rydzy, Jakub
Sławski, Michał Tracz

zapisy: 1–15.09, joanna.grzyb@uwr.edu.pl

liczba miejsc: 15

UWr, Wydział Biotechnologii,

ul. Joliot-Curie 14 a, s. 1.33

WARSZTAT, DYSKUSJA **PP**

godz. 16:00–17:00

**ABC ratownictwa wodnego.
Wiem, umiem, stosuję w praktyce
– warsztat**

zob. informację z 20 września

środa, 25 września

godz. 10:30–11:30

**Nanotechnologies
for cancer therapy**

dr Nanasaheb Thorat

Wydział Podstawowych Problemów Techniki,
PWr

współprowadzenie: dr inż. Joanna Bauer

uwagi: wykład w j. angielskim

zapisy: 1.08–15.09,
michal.nowakowski@pwr.edu.pl

liczba miejsc: 120

PWr, bud. A-1, Wyb. Wyspiańskiego 27,
s. 314

WYKŁAD **PP, D**

godz. 11:30–12:30

**Czy, zażywając leki, można
prowadzić pojazdy lub
obsługiwać maszyny?**

dr n. farm. Wojciech Słupski

farmaceuta, Wydział Lekarski, UMW

liczba miejsc: 90

UMW, ul. Mikulicza-Radeckiego 2,
s. wykładowa

WYKŁAD **D**

Ruch i zdrowie

poniedziałek, 23 września

godz. 10:00–13:00

Tai chi jako gimnastyka zdrowotna

Rafał Bugaj

fizjoterapeuta, Wydział Fizjoterapii, AWF

współprowadzenie: dr Katarzyna Bulińska

uwagi: zajęcia ruchowe, niezbędne obuwie

zmiennie oraz wygodny strój do ćwiczeń

zapisy: 1–20.09, tel. 663 400 707,

rafal.bugaj@awf.wroc.pl

liczba miejsc: 30

☞ AWF, Stadion Olimpijski, al. Paderewskiego 35,

pawilon P-4, s. 1/42 **WARSZTAT PP, D**

godz. 10:00–11:30

Jak ćwiczenia gimnastyczne wpływają na kontrolę równowagi ciała?

dr A. Tomaszewska, dr P. Piestrak,

dr R. Serafin, dr H. Sienkiewicz,

dr A. Sikora, dr hab. M. Sobera

Wydział Wychowania Fizycznego, AWF

uwagi: obowiązuje strój sportowy

zapisy: 2–15.09, anna.tomaszewska@awf.wroc.pl

liczba miejsc: 25

AWF, Stadion Olimpijski, al. Paderewskiego 35,

s. WOS **WARSZTAT BO**

godz. 11:00–13:00

Asystent sportowy osób z dysfunkcją wzroku

dr Dariusz Rutkowski

tyfolog, Wydział Nauk Pedagogicznych, DSW

współprowadzenie: Stowarzyszenie GUIDE:

dr Elżbieta Tabor, dr Anna Malska-Śmiałowska,

mgr Elżbieta Garncarz

liczba miejsc: 60

DSW, ul. Strzegomska 55, s. 111

WYKŁAD, WARSZTAT SP, PP, D

wtorek, 24 września

godz. 9:00–9:45, 10:00–10:45,
11:00–11:45

Unihokej i matematyka – czy coś je łączy?

dr Krzysztof Kalużny

Wydział Wychowania Fizycznego, AWF

uwagi: kl. 1–3, kl. integracyjne

zapisy: 16–20.09, tel. 603 606 608

liczba miejsc: 24

☞ AWF, ul. Witelona 25a,

hala gier sportowych **WARSZTAT SP**

godz. 9:00–10:00, 10:15–11:15,
11:30–12:30

Gry i zabawy z piłkami EDUball

dr Sara Wawrzyniak

Wydział Wychowania Fizycznego, AWF

współprowadzenie: dr Ireneusz Cichy,

Natalia Klein

zapisy: 9–13.09, sara.wawrzyniak@awf.wroc.pl

liczba miejsc: 25

AWF, ul. Mickiewicza 58, pawilon P-5, s. gier

WARSZTAT SP

wtorek, 24 września

godz. 10:00–11:30

Jaką masz sylwetkę? Zbadaj swój kręgosłup metodą elektroniczną

dr Justyna Andrzejewska,

dr Aleksandra Stachoń

antropolog, Wydział Nauk o Sporcie, AWF

uwagi: niezbędny strój sportowy, gwarancją

uczestnictwa jest uzyskanie potwierdzenia od

prowadzących

zapisy: 16–18.09,

justyna.andrzejewska@awf.wroc.pl

liczba miejsc: 25

AWF, Stadion Olimpijski, al. Paderewskiego 35,

pawilon P-2, s. 260, s. 261

WARSZTAT SP, PP, D

godz. 10:00–11:30

Wydolność fizyczna organizmu – proste metody biochemiczne i fizjologiczne w jej ocenie

dr Ewa Bakońska-Pacoń,

dr Agnieszka Jastrzębska,

dr hab. Iwona Wierzbicka-Damska

Wydział Wychowania Fizycznego, AWF

współprowadzenie: Anna Janicka,

mgr inż. Maciej Rymarczuk

zapisy: 9–20.09, agnieszka.jastrzebska@awf.wroc.pl,

ewa.bakonska-pacon@awf.wroc.pl

liczba miejsc: 20

AWF, Stadion Olimpijski, al. Paderewskiego 35,

pawilon P-3, s. 213/211

WYKŁAD, LABORATORIUM PP, D

godz. 10:00–12:00

Prawidłowa postawa ciała – podstawą zdrowego życia. Oceń swoją postawę uproszczonym badaniem ortopedycznym

dr Katarzyna Barczyk-Pawelec,

dr Arletta Hawrylak

Wydział Fizjoterapii, AWF

zapisy: 20–23.09,

katarzyna.barczyk-pawelec@awf.wroc.pl

liczba miejsc: 20

☞ AWF, Stadion Olimpijski, al. Paderewskiego 35,

pawilon P-4, s. 1/42

WARSZTAT, DYSKUSJA SP, PP, D

godz. 10:00–15:00

Wrocław z pokładu kajaka

mgr Wojciech Bigiel

trener kajakarstwa, Wydział Wychowania

Fizycznego, AWF

współprowadzenie: dr Piotr Zarzycki,

dr Michał Załęski

uwagi: uczestnicy powinni umieć pływać w pław

i manewrować kajakiem dwuosobowym

zapisy: 15.08–15.09, tel. 607 327 407,

wojtib1@wp.pl

liczba miejsc: 40

Park Wschodni, rzeka Oława i Odra

we Wrocławiu

WYCIECZKA PP, D

wtorek, 24 września

godz. 10:00–11:30

Sprawdź czy potrafisz?

dr A. Tomaszewska, dr P. Piestrak,

dr R. Serafin, dr H. Sienkiewicz,

dr A. Sikora, dr hab. M. Sobera

Wydział Wychowania Fizycznego, AWF

uwagi: obowiązuje strój sportowy

zapisy: 2–15.09, anna.tomaszewska@awf.wroc.pl

liczba miejsc: 30

AWF, Stadion Olimpijski, al. Paderewskiego 35,

s. WOS

WARSZTAT BO

godz. 12:00–13:00

Zrozumieć mięśnie

dr inż. Joanna Grobelna,

dr Jacek Borkowski

biochemik, Wydział Wychowania Fizycznego, AWF

zapisy: 1–20.09, joanna.grobelna@awf.wroc.pl

liczba miejsc: 30

AWF, al. Paderewskiego 35, bud. P3, s. 213

WYKŁAD PP, D

godz. 16:00–18:00

Woda – środowisko 3D – warsztat

dr Marcin Jaszczak, dr Anna Kwaśna

Wydział Wychowania Fizycznego, AWF

współprowadzenie: dr Andrzej Klarowicz,

dr hab. Marek Rejman, dr Magdalena Chrobot,

mgr Piotr Piwowarczyk, dr Stefan Szczepan,

dr Ludwika Kosińska, mgr inż. Tadeusz Gancarek,

mgr Daria Rudnik, mgr inż. Agnieszka Bielawska

uwagi: od kl. 4–8 SP, do uczestnictwa w warsz-

tatach wymagane są posiadanie regulaminowego

stroju kąpielowego i umiejętność pływania

zapisy: 6–14.09, tel. 71 347 34 41,

katedra.plywania@awf.wroc.pl

liczba miejsc: 15

☞ AWF, al. Paderewskiego 35, kryta pływalnia

WARSZTAT SP, PP

godz. 16:00–18:00

Różnicowanie siły w środowisku wodnym – warsztat

dr Andrzej Klarowicz

Wydział Wychowania Fizycznego, AWF

współprowadzenie: dr Marcin Jaszczak, mgr Daria

Rudnik, dr hab. Marek Rejman, dr Magdalena

Chrobot, dr Anna Kwaśna, dr Stefan Szczepan,

dr Ludwika Kosińska, mgr Piotr Piwowarczyk,

mgr inż. Tadeusz Gancarek, mgr inż. Agnieszka

Bielawska

uwagi: od kl. 4–8 SP, do uczestnictwa w warsz-

tatach wymagane są posiadanie regulaminowego

stroju kąpielowego i umiejętność pływania

zapisy: 6–14.09, tel. 71 347 34 41,

katedra.plywania@awf.wroc.pl

liczba miejsc: 15

☞ AWF, al. Paderewskiego 35, kryta pływalnia

WARSZTAT SP, PP

Ruch i zdrowie

wtorek, 24 września

godz. 16:00–18:00

Obiektywna ocena techniki pływania przy pomocy metod wideo – warsztat

dr hab. Marek Rejman

Wydział Wychowania Fizycznego, AWF

współprowadzenie: dr Marcin Jaszczak, mgr Daria Rudnik, dr Andrzej Klarowicz, dr Magdalena Chrobot, dr Anna Kwaśna, dr Stefan Szczepan, dr Ludwika Kosińska, mgr Piotr Piwowarczyk, mgr inż. Tadeusz Gancarek, mgr inż. Agnieszka Bielawska

uwagi: zgłoszenia indywidualne

zapisy: 6–14.09, tel. 71 347 34 41,

katedra.plywania@awf.wroc.pl

liczba miejsc: 6

☞ AWF, al. Paderewskiego 35, kryta pływalnia
WARSZTAT PP,D

godz. 17:00–18:00

Ocena czasu reakcji w skoku startowym – warsztat

dr Stefan Szczepan

Wydział Wychowania Fizycznego, AWF

współprowadzenie: dr Marcin Jaszczak, dr Andrzej Klarowicz, dr hab. Marek Rejman, dr Magdalena Chrobot, dr Anna Kwaśna, mgr Daria Rudnik, dr Ludwika Kosińska, mgr Piotr Piwowarczyk, mgr inż. Tadeusz Gancarek, mgr inż. Agnieszka Bielawska

uwagi: zgłoszenia grupowe

zapisy: 6–14.09, tel. 71 347 34 41,

katedra.plywania@awf.wroc.pl

liczba miejsc: 6

☞ AWF, al. Paderewskiego 35, kryta pływalnia
WARSZTAT PP,D

Tajemnice żywności

piątek, 20 września

godz. 9:00–9:45, 10:00–10:45

Pij mleko – będziesz wielki!

dr inż. Ewa Raczkowska, dr inż. Karolina Łoźna,
dr inż. Dominika Mazurek,
dr inż. Maciej Bienkiewicz

Wydział Biotechnologii i Nauk o Żywności, UPWr

uwagi: wiek dzieci 10–12 lat

zapisy: 2–8.09, ewa.raczkowska@upwr.edu.pl

liczba miejsc: 15

UPWr Wydział Biotechnologii i Nauk
o Żywności, ul. Chelmońskiego 37, s. 130, I p.
WARSZTAT SP

godz. 9:45–10:45

Małe organizmy w dużym powiększeniu, czyli mikroskopia od podszewki

dr inż. Małgorzata Janczar-Smuga

Wydział Inżynierjno-Ekonomiczny, UE

współprowadzenie: dr inż. Ewa Walaszczyk

zapisy: 9.09, w godz. 10–10.15, tel. 71 368 08 35

liczba miejsc: 24

☞ UE, ul. Komandorska 118/120, bud. H,
s. 215
LABORATORIUM SP

wtorek, 24 września

godz. 17:00–18:00

Aktywność ruchowa w wodzie a świat wartości

prof. dr hab. Krystyna Zatoń

Wydział Wychowania Fizycznego, AWF

współprowadzenie: mgr Daria Rudnik, dr Marcin Jaszczak, dr Andrzej Klarowicz, dr hab. Marek Rejman, dr Magdalena Chrobot, dr Anna Kwaśna, dr Stefan Szczepan, dr Ludwika Kosińska, mgr Piotr Piwowarczyk, mgr inż. Tadeusz Gancarek, mgr inż. Agnieszka Bielawska

uwagi: zgłoszenia grupowe

zapisy: 6–14.09, tel. 71 347 34 41,

katedra.plywania@awf.wroc.pl

liczba miejsc: 15

☞ AWF, al. Paderewskiego 35, kryta pływalnia
WYKŁAD PP,D

środa, 25 września

godz. 11:00–12:30

Polubić gimnastykę

dr A. Tomaszewska, dr P. Piestrak,
dr R. Serafin, dr H. Sienkiewicz,
dr A. Sikora, dr hab. M. Sobera

Wydział Wychowania Fizycznego, AWF

uwagi: obowiązuje strój sportowy

zapisy: 2–15.09, anna.tomaszewska@awf.wroc.pl

liczba miejsc: 25

AWF, Stadion Olimpijski, al. Paderewskiego 35,
s. WOS
WARSZTAT BO

piątek, 20 września

godz. 10:00

Chrupki i snaki – chrupiące przysmaki

dr inż. Wioletta Drożdż, dr inż. Artur Gryszkin,
dr inż. Ewa Tomaszewska-Ciosk,
dr inż. Ewa Zdybel, mgr inż. Dominika Solińska
Wydział Biotechnologii i Nauk o Żywności, UPWr
zapisy: 3–4.09, tel. 71 320 77 27
liczba miejsc: 15

UPWr Wydział Biotechnologii i Nauk
o Żywności, ul. Chelmońskiego 37, Katedra
Technologii Rolnej i Przechowalnictwa
WYKŁAD, POKAZ SP

godz. 10:00–11:00

Sekrety jaja kurzego

dr inż. Gabriela Haraf

technolog żywności, Wydział Inżynierjno-Ekonomiczny, UE

współprowadzenie: dr inż. Monika Werenka, mgr Marta Kołodziej

zapisy: 17.09, tel. 71 368 02 65 w godz. 10–15

liczba miejsc: 25

☞ UE, ul. Komandorska 118/120, bud. H, lab. 4 H
WARSZTAT SP

środa, 25 września

godz. 12:00

Aktywność fizyczna przez całe życie

dr Dariusz Rutkowski

tyfolog, Wydział Nauk Pedagogicznych, DSW

współprowadzenie: Stowarzyszenie GUIDE:
dr Elżbieta Tabor, dr Anna Małska-Śmiałowska,
mgr Elżbieta Garncarz

liczba miejsc: 60

DSW, ul. Strzegomska 55, s. 111

WYKŁAD, WARSZTAT D

godz. 19:00

Wykorzystanie zabaw z rakieta i lotką w kształceniu wybranych przejawów szybkości

dr Henryk Nawara

Wydział Nauk o Sporcie, AWF

uwagi: obowiązuje strój sportowy, należy przynieść
rakiety do badmintona

zapisy: 1–20.09, henryk.nawara@awf.wroc.pl

liczba miejsc: 25

AWF, ul. Witelona 25a, hala sportowa

WYKŁAD, WARSZTAT, POKAZ SP, PP, D

piątek, 20 września

godz. 11:00–12:00

Dobre i złe drobnoustroje wokół nas

dr inż. Małgorzata Janczar-Smuga

Wydział Inżynierjno-Ekonomiczny, UE

współprowadzenie: dr inż. Ewa Walaszczyk

zapisy: 9.09, tel. 71 368 08 35 w godz. 10–10.15

liczba miejsc: 24

☞ UE, ul. Komandorska 118/120, bud. H,

s. 215

LABORATORIUM SP

godz. 11:30, 12:30

Smaki świata

dr inż. Dominika Mazurek,
dr inż. Ewa Raczkowska, dr inż. Karolina Łoźna,
dr inż. Maciej Bienkiewicz

Wydział Biotechnologii i Nauk o Żywności, UPWr

uwagi: kl. 3–4

zapisy: 2–8.09, dominika.mazurek@upwr.edu.pl

liczba miejsc: 15

☞ UPWr Wydział Biotechnologii i Nauk
o Żywności, ul. Chelmońskiego 37, s. 130,
I p.
WARSZTAT SP

Tajemnice żywności

piątek, 20 września

godz. 12:00–13:30

Sekrety jadalnych roślin

mgr Magdalena Biedroń, mgr Mateusz Bartz,
mgr Aleksandra Słupianek

Wydział Nauk Biologicznych, UWr

zapisy: 16.08–15.09,

magdalena.biedron@upwr.edu.pl

liczba miejsc: 15

UWr, Wydział Nauk Biologicznych,
ul. Kanonia 6/8, s. 319

LABORATORIUM PP

poniedziałek, 23 września

godz. 10:00–11:00

Żywnienie wspierające terapię trądziku u młodzieży

dr hab. inż. Zuzanna Goluch, prof. UE

Wydział Inżynieryjno-Ekonomiczny, UE

zapisy: 1–21.09, zuzanna.goluch@ue.wroc.pl

liczba miejsc: 160

☞ UE, ul. Komandorska 118/120, bud. E, s. 1

WYKŁAD SP, PP, D

godz. 10:00–11:00

Szlakiem dolnośląskich winnic

mgr inż. Izabela Kwil

doktorantka, Wydział Inżynieryjno-Ekonomiczny, UE

zapisy: 1–19.09, izabela.kwil@ue.wroc.pl

liczba miejsc: 100

☞ UE, ul. Komandorska 118/120, bud. E, s. 2

WYKŁAD D

godz. 11:00–12:00

Jeść czy nie jeść – oto jest pytanie! Słów kilka o GMO

dr hab. Mirosława Ferens-Sieczkowska,
prof. UMW

biochemik, Wydział Lekarski, UMW

UMW, ul. Chalubińskiego 4, s. mikrobiologii

WYKŁAD PP, D

godz. 11:15–12:45

„Niebezpieczne związki”, czyli dobre i złe połączenia żywności

mgr inż. Izabela Kwil

doktorantka, Wydział Inżynieryjno-Ekonomiczny, UE

współprowadzenie: mgr Jacqueline Rowiecka

zapisy: 1–19.09, izabela.kwil@ue.wroc.pl

liczba miejsc: 40

☞ UE, ul. Komandorska 118/120, bud. E,
s. 102

WARSZTAT, GRA BO

godz. 11:30–12:15

Żywnieniowy powrót do korzeni

dr inż. Karolina Łoźna, dr inż. Maciej Bienkiewicz,
dr inż. Marzena Styczyńska

technolog żywności, Wydział Biotechnologii
i Nauk o Żywności, UPWr

zapisy: 21–25.08, karolina.lozna@upwr.edu.pl

liczba miejsc: 200

☞ UPWr Wydział Biotechnologii i Nauk
o Żywności, ul. Chełmońskiego 37, s. 012

WYKŁAD PP

wtorek, 24 września

godz. 9:00–10:00, 10:30–11:30

Super owoc – jabłkowa fiesta

dr inż. Maciej Bienkiewicz,

dr inż. Karolina Łoźna,

dr inż. Dominika Mazurek,

dr inż. Ewa Raczkowska

Wydział Biotechnologii i Nauk o Żywności, UPWr

uwagi: kl. 4–6

zapisy: 15–19.08, karolina.lozna@upwr.edu.pl

liczba miejsc: 15

☞ UPWr Wydział Biotechnologii i Nauk
o Żywności, ul. Chełmońskiego 37, s. 147
WARSZTAT SP

godz. 9:00–10:00

Co powinien wiedzieć każdy konsument?

dr inż. Ewa Biazik

Wydział Inżynieryjno-Ekonomiczny, UE

współprowadzenie: Studenckie Koło Naukowe

Zarządzania Bezpieczeństwem w Organizacji

zapisy: 1–10.09, ewa.biazik@ue.wroc.pl

liczba miejsc: 20

☞ UE, ul. Komandorska 118/120, bud. E, s. 104
WYKŁAD BO

godz. 9:30–13:00

Czy słodczyce mogą być zdrowe?

mgr Monika Maćków

dietetyk kliniczny, Wydział Biotechnologii i Nauk
o Żywności, UPWr

współprowadzenie: mgr Michaela Godyla,

SKN Dietetyków i Technologów Gastronomii

„Zmiksovani”

uwagi: zajęcia dla SP odbędą się na uczelni,

dla P – w zgłoszonym przedszkolu

zapisy: 14.08–10.09,

monika.mackow@upwr.edu.pl

liczba miejsc: 15

UPWr Wydział Biotechnologii i Nauk o Żywności,
ul. Chełmońskiego 37, s. 147

WARSZTAT P, SP

godz. 10:00–11:00, 11:30–12:30

Witamina C – naturalny obrońca

dr inż. Karolina Łoźna, dr inż. Ewa Raczkowska,

dr inż. Marzena Styczyńska,

dr inż. Maciej Bienkiewicz,

dr inż. Dominika Mazurek

technolog żywności, Wydział Biotechnologii

i Nauk o Żywności, UPWr

zapisy: 21–25.08, karolina.lozna@upwr.edu.pl

liczba miejsc: 18

UPWr Wydział Biotechnologii i Nauk
o Żywności, ul. Chełmońskiego 37, s. 130

LABORATORIUM SP

godz. 10:00–11:00

Kawa – zagrożenie czy ochrona dla zdrowia?

dr hab. inż. Zuzanna Goluch, prof. UE

Wydział Inżynieryjno-Ekonomiczny, UE

zapisy: 1–21.09, zuzanna.goluch@ue.wroc.pl

liczba miejsc: 160

☞ UE, ul. Komandorska 118/120, bud. E, s. 1
WYKŁAD PP, D

wtorek, 24 września

godz. 10:00

Jak obejść się ze smakiem

dr inż. Ewa Tomaszewska-Ciosk,

dr inż. Ewa Zdybel, mgr inż. Marta Meisel,

mgr inż. Bartosz Raszewski

Wydział Biotechnologii i Nauk o Żywności, UPWr

zapisy: 3–4.09, tel. 71 320 77 27

liczba miejsc: 20

UPWr Wydział Biotechnologii i Nauk
o Żywności, ul. Chełmońskiego 37, Katedra
Technologii Rolnej i Przechowalnictwa

WYKŁAD, WARSZTAT SP

godz. 10:00–11:30

Cola i chipsy..., czy wiemy, co jemy?

dr n. med. Beata Nowak

lekarz, Wydział Lekarski, UMW

współprowadzenie: dr Ireneusz Ceremuga,

dr n. med. Agnieszka Matyszevska,

mgr Joanna Kwiatkowska

zapisy: 2–15.09, tel. 607 924 471,

beata.nowak@umed.wroc.pl

liczba miejsc: 24

UMW, ul. Mikulicza-Radeckiego 2,
Zakład Farmakologii, s. ćwiczeniowa

WARSZTAT, LABORATORIUM SP

godz. 10:00–11:00

Zostań profesjonalnym testerem!

dr inż. Gabriela Haraf

technolog żywności, Wydział Inżynieryjno-Eko-
nomiczny, UE

współprowadzenie: dr inż. Mirosława Teleszko,

dr inż. Monika Werenka

zapisy: 17.09, tel. 71 368 02 65 w godz. 10–15

liczba miejsc: 30

☞ UE, ul. Komandorska 118/120, bud. E, s. 103
WARSZTAT SP

godz. 10:00–11:30

Zabawne laboratorium

dr inż. Monika Werenka

Wydział Inżynieryjno-Ekonomiczny, UE

współprowadzenie: dr inż. Ewa Biazik,

dr inż. Gabriela Haraf

zapisy: 3–10.09, tel. 71 368 02 63 od godz. 9,

monika.werenska@ue.wroc.pl

liczba miejsc: 20

☞ UE, ul. Komandorska 118/120, bud. H, s. 6

WYKŁAD, LABORATORIUM P

godz. 10:15–12:45

Chemia od kuchni

dr inż. Ewa Biazik,

dr inż. Monika Werenka

Wydział Inżynieryjno-Ekonomiczny, UE

zapisy: 1–10.09, ewa.biazik@ue.wroc.pl

liczba miejsc: 15

UE, ul. Komandorska 118/120, bud. H, lab. IV

WARSZTAT, POKAZ SP

Tajemnice żywności

wtorek, 24 września

godz. 11:00–12:00

Tłuszcze w naszej diecie – które zapewnią nam zdrowie, a których należy unikać?

dr Remigiusz Olędzki

Wydział Inżynieryjno-Ekonomiczny, UE

uwagi: od kl. 7–8 SP

zapisy: 3–20.09, remigiusz.oledzki@ue.wroc.pl

UE, ul. Komandorska 118/120, bud. P, s. 2

WYKŁAD SP, PP, D

godz. 12:00–12:45

Ile witaminy C mają soki owocowe?

dr inż. Mirosława Teleszko

Wydział Inżynieryjno-Ekonomiczny, UE

współprowadzenie: dr inż. Monika Werenka, dr inż. Gabriela Haraf

zapisy: 3–10.09, mirosława.teleszko@ue.wroc.pl

liczba miejsc: 50

☞ UE, ul. Komandorska 118/120, bud. E, s. 102

WYKŁAD PP, D

godz. 13:00–14:00

Mięso – jeść czy nie?

dr inż. Monika Werenka

Wydział Inżynieryjno-Ekonomiczny, UE

współprowadzenie: dr inż. Mirosława Teleszko, dr inż. Gabriela Haraf

zapisy: 3–10.09, monika.werenska@ue.wroc.pl

liczba miejsc: 20

☞ UE, ul. Komandorska 118/120, bud. E, s. 102

WYKŁAD PP, D

środa, 25 września

godz. 10:00–10:45

Dlaczego cukier już nie krzepi, czyli o sacharozie, słodyczach i byciu „fit”

dr inż. Małgorzata Janczar-Smuga

Wydział Inżynieryjno-Ekonomiczny, UE

współprowadzenie: dr inż. Gabriela Haraf

☞ UE, ul. Komandorska 118/120, bud. E, s. 102

WYKŁAD BO

godz. 12:00–13:00

Dieta nastolatka, czyli co jeść, aby być zdrowym, pięknym i mądrym?

dr hab. inż. Zuzanna Goluch, prof. UE

Wydział Inżynieryjno-Ekonomiczny, UE

zapisy: 1–21.09, zuzanna.goluch@ue.wroc.pl

liczba miejsc: 160

☞ UE, ul. Komandorska 118/120, bud. E, s. 1

WYKŁAD SP, PP, D

godz. 12:00–13:00

Mleczne laboratorium

dr inż. Gabriela Haraf

technolog żywności,

Wydział Inżynieryjno-Ekonomiczny, UE

współprowadzenie: dr inż. Małgorzata Janczar-Smuga

zapisy: 17.09, tel. 71 368 02 65 w godz. 10–15

liczba miejsc: 25

☞ UE, ul. Komandorska 118/120, bud. H,

lab. 4 H

WARSZTAT SP

środa, 25 września

godz. 16:30

Świat czekolady – od ziarna do tabliczki

mgr inż. Krzysztof Podsiadły

starszy technolog Mondelez International,

Wydział Inżynieryjno-Ekonomiczny, UE

współprowadzenie: mgr inż. Anna Drewnowska-Nabiałek, mgr Agata Kondrat

uwagi: dobry stan zdrowia (badania do celów sanitarno-epidemiologicznych mile widziane)

zapisy: 1–15.09, krzysztof.podsiadly@ue.wroc.pl

liczba miejsc: 15

Centrum Badań i Rozwoju Mondelez International, ul. Czekoladowa 1A, Bielany Wrocławskie

WARSZTAT PP, D

VI. ŚCIEŻKAMI BIOLOGII

Pasjonująca mikrobiologia

piątek, 20 września

godz. 9:00–13:00

Mikroskopia elektronowa w biologii i medycynie

dr Ryszard Adamski

biolog, Wydział Nauk Biologicznych, UW

współprowadzenie: Marek Chmielewski

uwagi: wykład godz. 9–10, pokazy w grupach 10-osobowych w godz. 10–13

inny termin: 23.09, godz. 9–13

zapisy: 2–13.09, tel. 71 375 62 16,

ryszard.adamski@uni.wroc.pl

liczba miejsc: 100

☞ UW, Wydział Nauk Biologicznych, ul. Przybyszewskiego 63/77, s. 25 (wykład) i Pracownia Mikroskopii Elektronowej

WYKŁAD, POKAZ PP, D

niedziela, 22 września

godz. 9:00–14:00

Bakterie wokół nas

dr Piotr Jadczyk

biolog, Wydział Inżynierii Środowiska, PWr

uwagi: dla dzieci 6–9 lat, zajęcia trwają 45 min

inne terminy: 23, 24.09, godz. 9–14

zapisy: 16–20.09, piotr.jadczyk@pwr.edu.pl

liczba miejsc: 10

PWr, bud. D-2, pl. Grunwaldzki 9, s. 011

POKAZ, LABORATORIUM SP

godz. 9:00–14:00

Fascynujący świat roślin i grzybów

dr Piotr Jadczyk

biolog, Wydział Inżynierii Środowiska, PWr

uwagi: zajęcia trwają 45 min

inne terminy: 23, 24.09, godz. 9–14

zapisy: 16–20.09, piotr.jadczyk@pwr.edu.pl

liczba miejsc: 10

PWr, bud. D-2, pl. Grunwaldzki 9, s. 011

POKAZ, LABORATORIUM SP

poniedziałek, 23 września

godz. 9:00–13:00

Mikroskopia elektronowa w biologii i medycynie

zob. informację z 20 września

godz. 9:00–14:00

Bakterie wokół nas

zob. informację z 22 września

godz. 9:00–14:00

Fascynujący świat roślin i grzybów

zob. informację z 22 września

Pasjonująca mikrobiologia

poniedziałek, 23 września

godz. 10:00–11:30

Wyrafinowane taktyki w świecie grzybów

Ewelina Regner

studentka, Wydział Nauk Biologicznych, UW

współprowadzenie: Studenckie Koło

Naukowe MYKOBIOTA

Martyna Zawierucha, Karolina Wrońska,

dr hab. inż. Rafał Ogórek, dr Mariusz Dyląg

zapisy: 1–15.09, 292824@uwr.edu.pl

liczba miejsc: 25

UWr, Wydział Nauk Biologicznych,
ul. Przybyszewskiego 63/77, s. 33

WYKŁAD PP

godz. 11:00–12:30, 13:00–14:30

Podglądając mikroby – jak wykonać preparat mikrobiologiczny?

mgr Justyna Paleczny

Wydział Farmaceutyczny z O. Analityki Medycznej,
UMW

współprowadzenie: mgr Karolina Dydak,

mgr Monika Oleksy

zapisy: 19.08–15.09, karolina.dydak@op.pl

liczba miejsc: 15

♣ UMW, Budynek 2, ul. Borowska 211

A, Katedra i Zakład Mikrobiologii

Farmaceutycznej i Parazytologii, s. ćwiczeń

LABORATORIUM PP

godz. 11:30–13:00

Dermatofity, czyli co zagraża pięknu naszej skóry, włosów i paznokci

Angelika Proskurnicka

studentka, Wydział Nauk Biologicznych, UW

współprowadzenie: Studenckie Koło

Naukowe MYKOBIOTA

Klaudia Kurczaba, Kinga Kwasigroch,

Anna Wronowska, dr Mariusz Dyląg,

dr hab. inż. Rafał Ogórek

zapisy: 1–15.09, 293158@uwr.edu.pl

liczba miejsc: 25

UWr, Wydział Nauk Biologicznych,

ul. Przybyszewskiego 63/77, s. 36

WYKŁAD PP

wtorek, 24 września

godz. 8:30–10:00

Za górami, za lasami..., czyli świat grzybów i śluzowców po drugiej stronie Atlantyku

dr Mariusz Dyląg

mikrobiolog, Wydział Nauk Biologicznych, UW

współprowadzenie: Studenckie Koło

Naukowe MYKOBIOTA

Karolina Baraniewicz, Weronika Kozłowiecka

zapisy: 1–15.09, mariusz.dylag@uwr.edu.pl

liczba miejsc: 25

UWr, Wydział Nauk Biologicznych,

ul. Przybyszewskiego 63/77, s. 36

WYKŁAD, WARSZTAT PP

wtorek, 24 września

godz. 8:30–10:00

Czy w mikrobiologii 2+2 zawsze równa się 4? Izolacja drobnoustroju patogennego nie zawsze oznacza zakażenie

dr n. med. Urszula Walczuk

mikrobiolog, Wydział Lekarski, UMW

współprowadzenie: dr n. med. Michał Turniak

zapisy: 15–20.09, tel. 71 784 12 75,

katarzyna.dygas-surma@umed.wroc.pl

liczba miejsc: 25

UMW, ul. Chałubińskiego 4, Katedra i Zakład
Mikrobiologii, s. ćwiczeniowa

WARSZTAT PP

godz. 9:00–14:00

Bakterie wokół nas

zob. informację z 22 września

godz. 9:00–14:00

Fascynujący świat roślin i grzybów

zob. informację z 22 września

godz. 10:00–11:30

Świat drobnoustrojów i nie tylko obserwowany w mikroskopie: świetnym, kontrastowo-fazowym, z ciemnym polem, fluorescencyjnym

dr hab. Ewa Oblak, prof. UW

Wydział Nauk Biologicznych, UW

zapisy: 23.09, tel. 71 375 62 24,

ewa.oblak@uwr.edu.pl

liczba miejsc: 15

♣ UWr, Wydział Nauk Biologicznych,

ul. Przybyszewskiego 63/77, s. 34

WYKŁAD, WARSZTAT SP

godz. 10:15–11:45

Mikrobiologia w medycynie. Metody hodowli i identyfikacji drobnoustrojów chorobotwórczych

dr n. med. Joanna Nowicka

mikrobiolog, Wydział Lekarski, UMW

współprowadzenie: dr n. med. Adriana Janczura,

dr n. med. Michał Turniak

zapisy: 16–20.09, tel. 71 784 12 75,

katarzyna.dygas-surma@umed.wroc.pl

liczba miejsc: 30

UMW, ul. Chałubińskiego 4, Katedra i Zakład
Mikrobiologii, s. ćwiczeń

WARSZTAT PP

godz. 12:00–13:00

Mikroorganizmy w nauce, medycynie i biotechnologii

dr hab. Ewa Oblak, prof. UW

Wydział Nauk Biologicznych, UW

zapisy: 23.09, tel. 71 375 62 24,

ewa.oblak@uwr.edu.pl

liczba miejsc: 100

♣ UWr, Wydział Nauk Biologicznych,

ul. Przybyszewskiego 63/77, s. 25

WYKŁAD SP, PP

wtorek, 24 września

godz. 11:00–13:00

Antybioza – przejaw ewolucyjnego wyścigu zbrojeń

Zuzanna Tomaszek

studentka, Wydział Nauk Biologicznych, UW

współprowadzenie: Studenckie Koło

Naukowe MYKOBIOTA

Maria Szmidt, Olga Tuła, Karolina Włoch,

dr Mariusz Dyląg

zapisy: 1–15.09, 280745@uwr.edu.pl

liczba miejsc: 25

UWr, Wydział Nauk Biologicznych,
ul. Przybyszewskiego 63/77, s. 101

WYKŁAD, WARSZTAT PP

godz. 11:00–12:30, 13:00–14:30

Bakterie dobre i złe – opowieści o czarnych charakterach i mikroprzyjaciółach

mgr Karolina Dydak

Wydział Farmaceutyczny z O. Analityki Medycznej,
UMW

współprowadzenie: mgr Justyna Paleczny,

mgr Monika Oleksy

zapisy: 19.08–15.09, karolina.dydak@op.pl

liczba miejsc: 15

♣ UMW, Budynek 2, ul. Borowska 211 A,

Katedra i Zakład Mikrobiologii

Farmaceutycznej i Parazytologii, s. ćwiczeń

LABORATORIUM PP

godz. 12:00–13:30

W cztery oczy z bakteriami. Metody hodowli i identyfikacji drobnoustrojów chorobotwórczych

dr n. med. Adriana Janczura

lekarz mikrobiolog, Wydział Lekarski, UMW

współprowadzenie: dr n. med. Joanna Nowicka,

mgr Urszula Walczuk

zapisy: 16–20.09, tel. 71 784 12 75,

katarzyna.dygas-surma@umed.wroc.pl

liczba miejsc: 30

UMW, ul. Chałubińskiego 4, Katedra i Zakład
Mikrobiologii, s. ćwiczeń

WARSZTAT PP

godz. 14:00–16:00

Jest ich więcej niż myślisz. Co warto wiedzieć o bakteriach?

Aleksandra Kropczyk

studentka, Wydział Nauk Biologicznych, UW

współprowadzenie: SKN Nauczycieli Sowa:

Maria Smutyło, Wiktoria Stróżna, Natalia Mazurek,

dr Józef Krawczyk

uwagi: kl. 4–8

zapisy: 1–15.09, 289509@uwr.edu.pl

liczba miejsc: 12

UWr, Wydział Nauk Biologicznych,

ul. Przybyszewskiego 63/77, s. 40

WARSZTAT SP

Pasjonująca mikrobiologia

środa, 25 września

godz. 9:00–10:30

Mikrobiologia w medycynie. Metody hodowli i identyfikacji drobnoustrojów chorobotwórczych

dr n. med. Roman Franciszek

mikrobiolog, Wydział Lekarski, UMW

współprowadzenie: mgr Paulina Czechowicz

zapisy: 16–20.09, tel. 71 784 12 75,

katarzyna.dygas-surma@umed.wroc.pl

liczba miejsc: 25

UMW, ul. Chałubińskiego 4, Katedra i Zakład
Mikrobiologii, s. ćwiczeń

POKAZ, LABORATORIUM SP

godz. 10:30–12:00

Czynniki biotyczne i abiotyczne – co stresuje grzyby

Weronika Salwińska

studentka, Wydział Nauk Biologicznych, UW

współprowadzenie: Studenckie Koło

Naukowe MYKOBIOTA

Alicja Krysmann, Klaudyna Spychała, Aleksandra

Przetacznik, Karolina Szurba, dr Mariusz Dyląg

zapisy: 1–15.09, 300063@uwr.edu.pl

liczba miejsc: 25

UWr, Wydział Nauk Biologicznych,

ul. Przybyszewskiego 63/77, s. 101

WYKŁAD PP

środa, 25 września

godz. 11:00–12:30

W cztery oczy z bakteriami. Metody hodowli i identyfikacji drobnoustrojów chorobotwórczych

dr n. med. Jolanta Rusiecka-Ziółkowska

lekarz mikrobiolog, Wydział Lekarski, UMW

współprowadzenie: dr n. med. Michał Turniak,

mgr Paulina Czechowicz

zapisy: 16–20.09, tel. 71 784 12 75,

katarzyna.dygas-surma@umed.wroc.pl

liczba miejsc: 30

UMW, ul. Chałubińskiego 4, Katedra i Zakład
Mikrobiologii, s. ćwiczeń

WARSZTAT PP

godz. 12:00–14:00

Drobnoustroje probiotyczne – źródłem zdrowia

dr Katarzyna Guz-Regner

mikrobiolog, Wydział Nauk Biologicznych, UW

zapisy: 13.09, tel. 71 375 63 06

liczba miejsc: 12

UWr, Wydział Nauk Biologicznych,

ul. Przybyszewskiego 63/77, s. 11

WARSZTAT, POKAZ SP, PP

środa, 25 września

godz. 12:00–13:30

Sery pleśniowe – czy straszne tylko z nazwy?

Martyna Dziadkiewicz

studentka, Wydział Nauk Biologicznych, UW

współprowadzenie: Studenckie Koło

Naukowe MYKOBIOTA

Agnieszka Witek, Karolina Libudzik,

Dawid Korzański, dr Mariusz Dyląg,

dr hab. inż. Rafał Ogórek

zapisy: 1–15.09, 291419@uwr.edu.pl

liczba miejsc: 25

UWr, Wydział Nauk Biologicznych,

ul. Przybyszewskiego 63/77, s. 25

WYKŁAD PP

W królestwie roślin

piątek, 20 września

godz. 9:00–15:00

Jak leczyć rośliny?

dr inż. Beata Cieniawska,

dr inż. Marek Brennenstul

Wydział Przyrodniczo-Technologiczny, UPWr

zapisy: 1.08–13.09, tel. 666 988 949,

beata.cieniawska@upwr.edu.pl

liczba miejsc: 24

♣ UPWr Wydział Przyrodniczo-

Technologiczny, ul. Chelmońskiego 37 B,

s. 0.12

WARSZTAT, POKAZ P, SP

godz. 9:00–15:00

Istota opryskiwania

dr inż. Beata Cieniawska,

dr inż. Marek Brennenstul

Wydział Przyrodniczo-Technologiczny, UPWr

zapisy: 1.08–13.09, tel. 666 988 949,

beata.cieniawska@upwr.edu.pl

liczba miejsc: 24

♣ UPWr Wydział Przyrodniczo-

Technologiczny, ul. Chelmońskiego 37 B,

s. 0.12

WARSZTAT, POKAZ PP

piątek, 20 września

godz. 9:00–10:00, 10:00–11:00

Tajemnicze wodne mikrostrwoy

dr inż. Dorota Richter,

dr inż. Mirosława Pietryka

Wydział Przyrodniczo-Technologiczny, UPWr

uwagi: od kl. 8 SP

zapisy: 1–16.09, dorota.richter@upwr.edu.pl

liczba miejsc: 18

♣ UPWr Wydział Przyrodniczo-

Technologiczny, pl. Grunwaldzki 24 A,

s. 115, I p.

WARSZTAT SP, PP

godz. 10:00–11:30

Mikroświat roślin

mgr Magdalena Biedroń, mgr Mateusz Bartz,

mgr Aleksandra Słupianek

Wydział Nauk Biologicznych, UW

zapisy: 16.08–15.09,

magdalena.biedron@uwr.edu.pl

liczba miejsc: 15

UWr, Wydział Nauk Biologicznych,

ul. Kanonia 6/8, s. 319

WARSZTAT PP

piątek, 20 września

godz. 13:00–14:00

Roślinni drapieżcy

dr Józef Krawczyk

biolog, Wydział Nauk Biologicznych, UW

współprowadzenie: Aleksandra Kropczyk,

Gabriela Stępień, Studenci SKNN Sowa

zapisy: od 1.09, tel. 71 357 63 71,

jozef.krawczyk2@uwr.edu.pl

liczba miejsc: 20

♣ UWr, Wydział Nauk Biologicznych,

ul. Przybyszewskiego 63/77, s. 319

WARSZTAT P

wtorek, 24 września

godz. 10:00–11:00

Rośliny pełne toksycznych związków

dr Ewa Sawicka

Wydział Farmaceutyczny z O. Analityki Medycznej,
UMW

zapisy: 15–30.08, ewa.sawicka@umed.wroc.pl

liczba miejsc: 40

♣ UMW, Budynek 1 Nowej Farmacji,

ul. Borowska 211, Katedra i Zakład

Toksykologii, s. seminaryjna

WYKŁAD PP

W królestwie roślin

wtorek, 24 września

godz. 11:00–12:30

Moc zaklęta w kolorach – barwny świat roślin

dr Małgorzata Reda

biolog, Wydział Nauk Biologicznych, UWr

współprowadzenie: dr Anna Wdowikowska,
dr Ewa Młodzińska-Michta

zapisy: 5–15.09, małgorzata.reda@uwr.edu.pl

liczba miejsc: 25

☞ UWr, Wydział Nauk Biologicznych,
ul. Kanonia 6/8, s. 318

LABORATORIUM PP

wtorek, 24 września

godz. 11:30–13:30

Jak się śmieje las? MECH, MECH, MECH

Aleksandra Kropczyk

studentka, Wydział Nauk Biologicznych, UWr

współprowadzenie: członkowie SKN Nauczycieli
Sowa: Maria Smutyło, Wiktoria Stróżna, Natalia
Mazurek, dr Józef Krawczyk

uwagi: kl. 4–8

zapisy: 1–15.09, 289509@uwr.edu.pl

liczba miejsc: 12

UWr, Wydział Nauk Biologicznych,
ul. Przybyszewskiego 63/77, s. 40

WARSZTAT SP

Świat zwierząt

piątek, 20 września

godz. 9:00–14:00

Barwny świat terrarystyki

dr Magdalena Felska

Wydział Biologii i Hodowli Zwierząt, UPWr

współprowadzenie: mgr inż. Jakub Pacoń, Jakub
Leśniewicz, Studenckie Koło Naukowe Terrarystów
„Heloderma”

zapisy: 1.08–1.09, skn.heloderma.upwr@gmail.com

liczba miejsc: 20

☞ UPWr Wydział Biologii i Hodowli Zwierząt,
ul. Koźuchowska 5 B, s. 140

WYSTAWA BO

godz. 9:00–10:00

Owady: wczoraj, dziś i jutro

dr Andrzej J. Woźnica

biolog, entomolog, Wydział Biologii Hodowli
Zwierząt, UPWr

liczba miejsc: 100

☞ UPWr Wydział Biologii i Hodowli Zwierząt,
ul. Chełmońskiego 38 C, Audytorium
Zootechniki

WYKŁAD, POKAZ SP, PP, D

godz. 9:15–10:00

Zrozumieć konia – fakty i mity

prof. dr hab. n. wet. Tadeusz Stefaniak

lekarz weterynarii, Wydział Medycyny
Weterynaryjnej, UPWr

liczba miejsc: 120

☞ UPWr Wydział Medycyny Weterynaryjnej,
pl. Grunwaldzki 45, s. IV W

WYKŁAD BO

godz. 10:00–11:00

Fascynujący świat ptasich barw, kształtów i zachowań

mgr Joanna Rosenberger

Wydział Biologii i Hodowli Zwierząt, UPWr

zapisy: 1–25.09, joanna.rosenberger@upwr.edu.pl

liczba miejsc: 314

☞ UPWr Wydział Biologii i Hodowli Zwierząt,
ul. Chełmońskiego 38 C, Audytorium
Zootechniki

WYKŁAD SP, PP

piątek, 20 września

godz. 10:15–11:00

Pasożyty człowieka – mity i fakty

dr n. wet. Jarosław Pacoń

lekarz weterynarii, Wydział Medycyny
Weterynaryjnej, UPWr

liczba miejsc: 120

☞ UPWr Wydział Medycyny Weterynaryjnej,
pl. Grunwaldzki 45, s. IV W

WYKŁAD BO

godz. 11:00–12:00

Krótki kurs języka „psiego”

dr inż. Magdalena Zatoń-Dobrowolska

Wydział Biologii i Hodowli Zwierząt, UPWr

liczba miejsc: 330

☞ UPWr Wydział Biologii i Hodowli Zwierząt,
ul. Chełmońskiego 38 C, Audytorium
Zootechniki

WYKŁAD BO

godz. 11:15–12:00

Życie pszczół

dr hab. Paweł Chorbiński prof. UPWr

lekarz weterynarii, Wydział Medycyny Weteryna-
ryjnej, UPWr

liczba miejsc: 120

☞ UPWr Wydział Medycyny Weterynaryjnej,
pl. Grunwaldzki 45, s. IV W

WYKŁAD BO

godz. 14:30–15:30

Mieszkańcy lasu

dr Józef Krawczyk

biolog, Wydział Nauk Biologicznych, UWr

współprowadzenie: Aleksandra Kropczyk,
Gabriela Stępień, Studenci SKNN Sowa

zapisy: od 1.09, tel. 71 357 63 71,

jozef.krawczyk2@uwr.edu.pl

liczba miejsc: 20

☞ UWr, Wydział Nauk Biologicznych,
ul. Przybyszewskiego 63/77, s. 319

WARSZTAT P

poniedziałek, 23 września

godz. 9:00–10:30, 11:00–12:30,
13:00–14:30

Zwierzęta i ich życie wewnętrzne – pasożyty i nie tylko

dr n. wet. Jarosław Pacoń

lekarz weterynarii, Wydział Medycyny Weteryna-
ryjnej, UPWr

inne terminy: 24.09, godz. 10–10:30, 11–12:30

zapisy: 16.08–10.09, jaroslaw.pacon@upwr.edu.pl

liczba miejsc: 20

☞ UPWr, ul. C. K. Norwida 31, Zakład
Parazytologii, s. ćwiczeniowa, parter,
wejście od strony Kliniki Chorób Zakaźnych

POKAZ PP

godz. 9:00–14:00

Pajęczak – egzotyczny pupil

dr Magdalena Felska

Wydział Biologii i Hodowli Zwierząt, UPWr

uwagi: po wcześniejszym uzgodnieniu możliwość
organizacji zajęć na sali z dostępnością dla osób
niepełnosprawnych

zapisy: 8–10.09, magdalena.felska@upwr.edu.pl

liczba miejsc: 12

UPWr Wydział Biologii i Hodowli Zwierząt,
ul. Koźuchowska 5 B, s. 17 Z

WARSZTAT, WYSTAWA P, SP

godz. 9:00

Mamy haka na bakterie i robaka

mgr inż. Magdalena Wróbel

doktorantka, Wydział Inżynierii Środowiska, PWr

współprowadzenie: mgr inż. Radosław Rutkow-
ski, mgr Agnieszka Stojanowska

inne terminy: 24, 25.09, godz. 9

zapisy: od 1.08, magdalena.wrobel@pwr.edu.pl

liczba miejsc: 15

☞ PWr, bud. D-2, pl. Grunwaldzki 9, s. 013

POKAZ, LABORATORIUM BO

Świat zwierząt

poniedziałek, 23 września

godz. 10:00–11:00, 11:00–12:00

Ślimak, ślimak pokaż... czułki!

dr Elżbieta Kowalska

biolog, Wydział Biologii i Hodowli Zwierząt, UPWr

zapisy: 9–10.09, elzbieta.kowalska@upwr.edu.pl
liczba miejsc: 20

UPWr Wydział Biologii i Hodowli Zwierząt,
ul. Kożuchowska 5 B, s. 206

WARSZTAT SP

poniedziałek, 23 września

godz. 14:00–16:00

Niezwykły świat owadów

Maria Smutyło

studentka, Wydział Nauk Biologicznych, UWr

współprowadzenie: członkowie SKN

Nauczycieli Sowa: Gabriela Stępień,

Aleksandra Kropczyk, dr Józef Krawczyk

uwagi: kl. 4–8 SP

zapisy: 1–15.09, maria.smutylo@gmail.com

liczba miejsc: 12

UWr, Wydział Nauk Biologicznych,
ul. Przybyszewskiego 63/77, s. 40

WARSZTAT SP

wtorek, 24 września

godz. 9:00–10:30, 11:00–12:30

Zwierzęta i ich życie wewnętrzne – pasożyty i nie tylko

zob. informację z 23 września

godz. 9:00

Mamy haka na bakterie i robaka

zob. informację z 23 września

środa, 25 września

godz. 9:00

Mamy haka na bakterie i robaka

zob. informację z 23 września

Biotechnologia i inżynieria biomedyczna

piątek, 20 września

**godz. 10:30–11:30, 12:00–13:00,
13:30–14:30, 15:00–16:00**

Molekularny makroświat – warsztaty biotechnologiczne

Kevin Schneider

student, Wydział Biotechnologii, UWr

współprowadzenie: Marta Mularczuk,

Łukasz Szłapa

zapisy: 27.08–6.09, sknb.uwr@gmail.com

liczba miejsc: 30

UWr, Wydział Biotechnologii,
ul. Joliot-Curie 14 a, s. 1.10

LABORATORIUM PP

godz. 11:00

W świecie maszyn molekularnych. Czy możemy zbudować podobne do tych funkcjonujących w organizmach żywych?

dr Zenon Trela

fizyk, biofizyk, Wydział Przyrodniczo-Technologiczny, UPWr

liczba miejsc: 120

UPWr Gmach Główny, ul. Norwida 25, s. II R, II p.

WYKŁAD PP

sobota, 21 września

godz. 10:00

Biochemia od kuchni i... w kuchni

Kevin Schneider

student, Wydział Biotechnologii, UWr

współprowadzenie: Marta Mularczuk,

Łukasz Szłapa

uwagi: nie przyjmujemy rejestracji grup szkolnych

zapisy: 1–15.09, maria.stasiuk@uwr.edu.pl

liczba miejsc: 15

UWr, Wydział Biotechnologii,
ul. Joliot-Curie 14 a, s. 1.10

LABORATORIUM D

poniedziałek, 23 września

godz. 9:00

Biotechnologia w służbie medycyny

dr Maria Stasiuk

biochemik, Wydział Biotechnologii, UWr

liczba miejsc: 140

UWr, Wydział Biotechnologii,
ul. Joliot-Curie 14 a, s. 1.03

WYKŁAD BO

godz. 9:00–11:00, 12:00–14:00

Tajemnice krwi

dr Magdalena Zaremba-Czogalla

Wydział Biotechnologii, UWr

współprowadzenie: mgr Aleksandra Grzeszczak

mgr Martyna Mianowska

uwagi: kl. 3–4

inne terminy: 24.09, godz. 9–11, 12–14

zapisy: 4–13.09,

magdalena.zaremba-czogalla@uwr.edu.pl

liczba miejsc: 20

UWr, Wydział Biotechnologii,
ul. Joliot-Curie 14 a, s. 1.05 i 0.30

WYKŁAD, WARSZTAT SP

godz. 10:00

Współczesna biotechnologia

dr hab. Daniel Krowarsch

biochemik, Wydział Biotechnologii, UWr

liczba miejsc: 140

UWr, Wydział Biotechnologii,
ul. Joliot-Curie 14 a, s. 1.03

WYKŁAD PP, D

godz. 10:00–11:00

Choroby układu krwionośnego – po co w procesie leczenia potrzebny jest inżynier?

dr inż. Magdalena Kobielarz

Wydział Mechaniczny, PWr

PWr, bud. B-5, ul. Łukasiewicza 7/9, aula 25

WYKŁAD D

poniedziałek, 23 września

godz. 10:15–11:00

CRISPR – molekularne nożyczki do edycji genomowego DNA i ekspresji genów

dr inż. Marek Orłowski

biochemik, biolog molekularny, Wydział Chemiczny, PWr

liczba miejsc: 180

PWr, bud. A-2, ul. Łukasiewicza 2, s. 310

WYKŁAD PP, D

godz. 12:00

Od pojedynczego genu do organizmu transgenicznego

dr hab. Anna Kulma

biochemik, Wydział Biotechnologii, UWr

liczba miejsc: 140

UWr, Wydział Biotechnologii,
ul. Joliot-Curie 14 a, s. 1.03

WYKŁAD PP, D

godz. 12:00–13:00

Czy można zmierzyć DNA?

dr Magdalena Szydłowiec,

mgr Zuzanna Sycz

biotechnolog, Wydział Lekarski, UMW

współprowadzenie: dr Maria Wesołowska,

dr hab. Dorota Wojnicz, dr Tichaczek-Goska

zapisy: 1–20.09, tel. 71 784 15 12

liczba miejsc: 24

UMW, ul. Mikulicza-Radeckiego 9, Katedra i Zakład Biologii i Parazytologii Lekarskiej, s. ćwiczeń, p. II

LABORATORIUM PP

wtorek, 24 września

godz. 9:00–11:00, 12:00–14:00

Tajemnice krwi

zob. informację z 23 września

Biotechnologia i inżynieria biomedyczna

wtorek, 24 września

godz. 10:00–10:45, 11:15–12:00

Ile waży białko? Wykorzystanie techniki sączenia molekularnego oraz SDS-PAGE w wyznaczaniu masy białka

dr inż. Mirosława Różycka

adiunkt, Wydział Chemiczny, PWr

współprowadzenie: mgr inż. Anna Skorupska, mgr inż. Klaudia Bielak

inne terminy: 25.09, godz. 10–10:45, 11:15–12

zapisy: 1.08–13.09,

mirosława.rozycka@pwr.edu.pl

liczba miejsc: 12

☞ PWr, bud. F-4, ul. Gdańska 7/9, s. C3

LABORATORIUM PP

godz. 10:00–11:00

O korzyściach współczesnej transplantologii i barierach w jej rozwoju w Polsce

prof. Wojciech Witkiewicz

Wojewódzki Szpital Specjalistyczny we Wrocławiu
Ośrodek Badawczo-Rozwojowy

liczba miejsc: 300

PWr, bud. C-13, Wyb. Wyspiańskiego 23–25,
s. 1.31

WYKŁAD BO

środa, 25 września

godz. 10:00–10:45, 11:15–12:00

Ile waży białko? Wykorzystanie techniki sączenia molekularnego oraz SDS-PAGE w wyznaczaniu masy białka

zob. informację z 24 września

godz. 12:00–13:00

Mały naukowiec

Jacek Staszewski

biolog, Wydział Nauk Biologicznych, UWr

współprowadzenie: mgr Katarzyna Mizio,

mgr Ewa Pilarczyk, Kacper Zbieralski,

Klaudia Kwaśniewska

zapisy: 15–20.09, katarzyna.mizio@uwr.edu.pl

liczba miejsc: 12

☞ UWr, Wydział Nauk Biologicznych,

ul. Kanonia 6/8, s. 420

LABORATORIUM SP

środa, 25 września

godz. 13:15–14:45

Molekularne nożyczki

Kacper Zbieralski

Wydział Nauk Biologicznych, UWr

współprowadzenie: mgr Katarzyna Mizio,

mgr Ewa Pilarczyk, Jacek Staszewski,

Klaudia Kwaśniewska

zapisy: 15–20.09, katarzyna.mizio@uwr.edu.pl

liczba miejsc: 12

☞ UWr, Wydział Nauk Biologicznych,

ul. Kanonia 6/8, s. 420

LABORATORIUM PP, D

godz. 15:00–17:30

Drożdżowa ruletka

Klaudia Kwaśniewska

Wydział Nauk Biologicznych, UWr

współprowadzenie: mgr Katarzyna Mizio,

mgr Ewa Pilarczyk, Kacper Zbieralski,

Jacek Staszewski

zapisy: 15–20.09, katarzyna.mizio@uwr.edu.pl

liczba miejsc: 12

☞ UWr, Wydział Nauk Biologicznych,

ul. Kanonia 6/8, s. 420

LABORATORIUM PP, D

VII. NIEZWYKŁY ŚWIAT CHEMII

Chemia na co dzień

czwartek, 19 września

od godz. 6:00

Chemia w sieci

dr inż. Piotr Wojciechowski

informatyk, Wydział Chemiczny, PWr

inne terminy: 21–25.09, cały dzień

<http://portal.pwr.edu.pl/course/view.php?id=473>

PREZENTACJA INTERNETOWA BO

godz. 9:00–14:00

Nie wszystko złoto, co się świeci

mgr inż. Anna Lesiak

doktorant, Wydział Chemiczny, PWr

współprowadzenie: Koło Naukowe „PhoBiA”

uwagi: wystawa trwa 20–25.09, godz. 9–14

zapisy: anna.lesiak@pwr.edu.pl

PWr, bud. D-21, pl. Grunwaldzki 11

WYSTAWA BO

sobota, 21 września

godz. 10:15–11:00

Dzieje i formy tablicy Mendelejewa

dr hab. Jacek Wojcziński

chemik, Wydział Chemii, UWr

zapisy: od kl. 7–8 SP

liczba miejsc: 200

☞ UWr, Wydział Chemii, ul. Joliot-Curie 14,

Audytorium I

WYKŁAD SP, PP, D

sobota, 21 września

godz. 11:15–12:00

Atramenty sympatyczne, czyli jak zmaterializować ducha (wypowiedzi)

dr Alicja Kluczyk

chemik, Wydział Chemii, UWr

liczba miejsc: 200

☞ UWr, Wydział Chemii, ul. Joliot-Curie 14,

Audytorium I

WYKŁAD SP, PP, D

poniedziałek, 23 września

godz. 9:00–10:00, 10:15–11:15,

11:30–12:30

Kolory i światło w chemii

mgr inż. Katarzyna Haldys,

dr inż. Michał Jewgiński

chemicy, Wydział Chemiczny, PWr

współprowadzenie: mgr Patrycja Ledwoń,

mgr Agnieszka Staśkiewicz

uwagi: kl. 1–5, przy zgłoszeniu należy podać

liczbę uczniów w grupie oraz kontakt do jednej

z osób, która z nimi przyjdzie

inne terminy: 23–24.09, godz. 9–10, 10:15–11:15,

11:30–12:30

zapisy: 15–31.08, katarzyna.haldys@pwr.edu.pl

liczba miejsc: 30

PWr, bud. A-2, ul. Łukasiewicza 2, s. 110

LABORATORIUM SP

poniedziałek, 23 września

godz. 10:00–11:00

Biochemia dla odważnych

dr Ewa Żurawska-Płaksej

Wydział Farmaceutyczny z o. Analityki Medycznej, UMW

współprowadzenie: dr Ewa Grzebyk,

mgr inż. Joanna Górka-Dynysiewicz,

dr Lilla Pawlik-Sobecka, dr Bogusława Konopska,

mgr Katarzyna Juszczyńska

zapisy: 2–13.09,

ewa.zurawska-plaksej@umed.wroc.pl

liczba miejsc: 25

☞ UMW, Budynek 2, ul. Borowska 211 A,

s. ćwiczeń Katedry i Zakładu Biochemii

Farmaceutycznej, II p. LABORATORIUM SP

godz. 10:00–12:00

Warsztaty chemiczne

Katarzyna Wigłusz

chemik, Wydział Farmaceutyczny z o. Analityki

Medycznej, UMW

współprowadzenie: Igor Mucha, Urszula Śliwińska-

Hill, Marta Krawczyk, Sebastian Szymański, Anna

Kwiecień, Olimpia Gładysz, Małgorzata Polesiak,

Tomasz Błażkiewicz, Przemysław Skibiński, Adam

Sroka, Anna Wójcicka

inny termin: 24.09, godz. 10–12

zapisy: 1–9.08, tel. 71 784 03 10,

katarzyna.wiglusz@umed.wroc.pl

liczba miejsc: 25

☞ UMW, Budynek 2, ul. Borowska 211 A,

s. A4/7.2/003, IV p.

LABORATORIUM PP

Chemia na co dzień

poniedziałek, 23 września

godz. 12:15–13:00

Tajemnice dobrej czekolady, czyli wielopostaciowość substancji krystalicznych

dr hab. Lucjan Jerzykiewicz

chemik, Wydział Chemii, UWr

liczba miejsc: 200

☞ UWr, Wydział Chemii, ul. Joliot-Curie 14, Audytorium I

WYKŁAD PP,D

wtorek, 24 września

godz. 8:30–10:00

Nie taka polimeryzacja straszna, jak jej nazwa

dr Bogusława Konopska

Wydział Farmaceutyczny z o. Analityki Medycznej, UMW

współprowadzenie: dr Ewa Żurawska-Plaksej, mgr inż. Joanna Górka-Dynysiewicz, dr Lilla Pawlik-Sobecka, dr Ewa Grzebyk, mgr Katarzyna Juszczynska

zapisy: 2–13.09, ewa.zurawska-plaksej@umed.wroc.pl

liczba miejsc: 25

☞ UMW, Budynek 2, ul. Borowska 211 A, s. ćwiczeń Katedry i Zakładu Biochemii Farmaceutycznej, II p.

LABORATORIUM SP

godz. 9:00–10:00, 0:15–11:15, 11:30–12:30

Kolory i światło w chemii

zob. informację z 23 września

godz. 10:00–10:45

Chemiczne rewolucje w kuchni, czyli chemia w garnku i na patelni

dr Remigiusz Bąchor

chemik, Wydział Chemii, UWr

uwagi: kl. 5–8 SP

liczba miejsc: 200

☞ UWr, Wydział Chemii, ul. Joliot-Curie 14, Audytorium I

WYKŁAD SP,PP,D

wtorek, 24 września

godz. 10:00–12:00

Warsztaty chemiczne

zob. informację z 23 września

godz. 10:30–13:30

IX Dolnośląski Konkurs Drużynowy z Chemii

dr hab. inż. Elżbieta Wojaczyńska,

dr inż. Magdalena Piętka-Ottlik

chemicy, Wydział Chemiczny, PWr

współprowadzenie: dr hab. Jacek Wojaczyński

uwagi: uczestnicy powinni być zaopatrzeni w kalkulatory i przybory do pisania; informacje na stronie www.wch.pwr.wroc.pl w zakładce „Dolnośląski Konkurs Drużynowy z Chemii”

zapisy: 1–30.06, konkurs.chemia@pwr.edu.pl

liczba miejsc: 120

PWr, bud. A-3, ul. Smoluchowskiego 23, s. 216

KONKURS PP

godz. 11:00–12:00

Liposomy – biotechnologia przyszłości we własnej kuchni

dr Ewa Grzebyk

Wydział Farmaceutyczny z o. Analityki Medycznej, UMW

współprowadzenie: dr Ewa Żurawska-Plaksej, mgr inż. Joanna Górka-Dynysiewicz, dr Lilla Pawlik-Sobecka, dr Bogusława Konopska, mgr Katarzyna Juszczynska, dr hab. Jolanta Zuwała-Jagiełło

zapisy: 2–13.09, ewa.zurawska-plaksej@umed.wroc.pl

liczba miejsc: 25

☞ UMW, Budynek 2, ul. Borowska 211 A, s. ćwiczeń Katedry i Zakładu Biochemii Farmaceutycznej, II p.

LABORATORIUM SP

godz. 11:15–12:00

Buty do biegania okiem chemika

Adrian Patej

student, Wydział Chemii, UWr

uwagi: od kl. 7–8 SP

liczba miejsc: 200

☞ UWr, Wydział Chemii, ul. Joliot-Curie 14, Audytorium I

WYKŁAD SP,PP,D

środa, 25 września

godz. 10:00–11:00

Raz, dwa, trzy, zrozum chemię Ty

mgr inż. Joanna Górka-Dynysiewicz

Wydział Farmaceutyczny z o. Analityki Medycznej, UMW

współprowadzenie: mgr Katarzyna Juszczynska, dr Ewa Grzebyk, dr Lilla Pawlik-Sobecka, dr Bogusława Konopska, dr Ewa Żurawska-Plaksej, dr hab. Jolanta Zuwała-Jagiełło

zapisy: 2–13.09,

ewa.zurawska-plaksej@umed.wroc.pl

liczba miejsc: 25

☞ UMW, Budynek 2, ul. Borowska 211 A, s. ćwiczeń Katedry i Zakładu Biochemii Farmaceutycznej, II p.

LABORATORIUM SP

godz. 10:00–10:45

Biobateria

dr inż. Agnieszka Ryznar-Luty

biotechnolog, Wydział Inżynieryjno-Ekonomiczny, UE

współprowadzenie: dr inż. Krzysztof Lutowski

uwagi: kl. 1–3

zapisy: 10–12.09, tel. 71 368 02 57,

agnieszka.ryznar-luty@ue.wroc.pl

liczba miejsc: 22

☞ UE, ul. Komandorska 118/120, bud. H, s. 103

WARSZTAT, LABORATORIUM SP

godz. 13:30–14:15

Czy woda jest twarda, czy miękka?

dr inż. Agnieszka Ryznar-Luty

biotechnolog, Wydział Inżynieryjno-Ekonomiczny, UE

uwagi: kl. 1–3

zapisy: 10–12.09, tel. 71 368 02 57,

agnieszka.ryznar-luty@ue.wroc.pl

liczba miejsc: 22

☞ UE, ul. Komandorska 118/120, bud. H, s. 103

WARSZTAT, LABORATORIUM SP

Radość eksperymentowania

piątek, 20 września

godz. 8:30–9:30, 10:30–11:30,
12:30–13:30

Kolorowa chemia

dr inż. Anna Żołnierczyk,
dr inż. Marcelina Mazur, dr inż. Sandra Sordon,
dr inż. Monika Dymarska,
mgr inż. Mateusz Łużny

Wydział Biotechnologii i Nauk o Żywności, UPWr
uwagi: kl. 7, brak zapisów indywidualnych, propozycja skierowana do klas
zapisy: 9–12.09, anna.zolnierczyk@upwr.edu.pl
liczba miejsc: 24

UPWr Gmach Główny, ul. Norwida 25, s. 202
POKAZ SP

godz. 10:00–11:30, 12:00–13:30

Kolorowe laboratorium

dr inż. Aleksandra Korbut
chemik, Wydział Chemiczny, PWR

współprowadzenie: dr inż. Ewelina Ortyl,
dr inż. Sonia Zielińska, Marek Wiśniewski

uwagi: kl. 4–6
zapisy: 2–13.09, tel. 665 736 563,
aleksandra.korbut@pwr.edu.pl
liczba miejsc: 12

PWR, bud. A-2, ul. Łukasiewicza 2, s. 110
LABORATORIUM SP

godz. 10:00–10:20, 10:30–10:50,
11:30–11:50, 12:00–12:20,
12:30–12:50, 13:00–13:20

Fontanna cząstek – wizualizacja cyrkulacji

mgr inż. Piotr Kamil Korman
doktorant, Wydział Chemiczny, PWR

współprowadzenie: dr inż. Wojciech Ludwиг
zapisy: 1–16.09, tel. 608 633 513,
piotr.korman@pwr.edu.pl
liczba miejsc: 10

PWR, bud. C-6, ul. Norwida 4/6, s. 117 B
POKAZ SP, PP

godz. 11:00–13:00, 15:00–17:00

Odlotowe eksperymenty, czyli matematyka oczami fizyka i chemika

mgr Michał Pocheć, mgr Joanna Czyżo,
mgr Zuzanna Kruk

chemik, Wydział Chemii, UWr

uwagi: od kl. 5–8 SP
zapisy: 2.09 od g. 16, formularz do wypełnienia na stronie: festiwal.chem.uni.wroc.pl
liczba miejsc: 300

UWr, Wydział Chemii, ul. Joliot-Curie 14,
Audytorium II WYKŁAD, POKAZ SP, PP, D

godz. 11:00–12:00

Czarodziejska chemia dla dzieci

dr Lucyna Dymińska

chemik, Wydział Inżynierji-Ekonomiczny, UE

współprowadzenie: dr Patrycja Godlewska

uwagi: kl. 1–3 SP
zapisy: 10.09, tel. 71 368 06 17
liczba miejsc: 25

UWr, ul. Komandorska 118/120, bud. C, lab. 223
POKAZ P, SP

piątek, 20 września

godz. 11:00–12:45, 13:15–15:00

Redoksy dla licealistów

dr inż. Anna Leśniewicz,
dr inż. Iwona Rutkowska

chemiczki, Wydział Chemiczny, PWR
zapisy: 1–14.09, anna.lesniewicz@pwr.edu.pl
liczba miejsc: 24

PWR, bud. A-3, ul. Smoluchowskiego 23, s. 222
LABORATORIUM PP

godz. 12:15–13:00

W świetle chemicznego eksperymentu

dr hab. inż. Joanna Cabaj, prof. PWR

chemik, Wydział Chemiczny, PWR

współprowadzenie: mgr inż. Anna Lesiak z kołem naukowym PhoBiA

zapisy: 10–13.09, anna.lesiak@pwr.edu.pl
liczba miejsc: 180

PWR, bud. A-2, ul. Łukasiewicza 2, s. 310
WYKŁAD, POKAZ SP, PP, D

sobota, 21 września

godz. 9:00–14:00

Laboratorium małego chemika – chemiczna zadyma

dr Agnieszka Gonciarz

nauczyciel akademicki, adiunkt, Wydział Nauk o Bezpieczeństwie, AWL

współprowadzenie: pptk dr inż. Robert Pich
zapisy: 1.08–15.09,
agnieszka.gonciarz@awl.edu.pl
liczba miejsc: 20

UWr, ul. Czajkowskiego 109, bud. nr 113
WARSZTAT P, SP

godz. 10:00–11:30, 12:00–13:30,
15:00–16:30, 17:00–18:30

Warsztaty chemiczne

dr hab. Robert Bronisz

chemik, Wydział Chemii, UWr

zapisy: 2.09 od g. 16, formularz do wypełnienia na stronie: festiwal.chem.uni.wroc.pl
liczba miejsc: 80

UWr, Wydział Chemii, ul. Joliot-Curie 14,
laboratoria

WARSZTAT SP, PP, D, PR

godz. 11:00–12:00

Magiczny świat czekolady

dr hab. Lucjan Jerzykiewicz,

mgr Dorota Gąszczyk, mgr Wiktor Lasota,

mgr Magdalena Wierzbicka,

mgr Daria Szeliga

pracownicy i doktoranci, Wydział Chemii, UWr

inny termin: 23.09, godz. 13:15–14:15

zapisy: 2.09, od godz. 16, formularz do wypełnienia na stronie: festiwal.chem.uni.wroc.pl
liczba miejsc: 15

UWr, Wydział Chemii, ul. Joliot-Curie 14,
s. U II

WARSZTAT SP, PP

sobota, 21 września

godz. 13:15–14:00, 14:15–15:00

Świecząca chemia

Marcin Skoreński

inżynier badań, Sieć Badawcza Łukasiewicz – PORT
Polski Ośrodek Rozwoju Technologii

uwagi: od kl. 7 SP
zapisy: 1–19.09, komunikacja@port.org.pl
liczba miejsc: 10

UWr, Sieć Badawcza Łukasiewicz – PORT
Polski Ośrodek Rozwoju Technologii,
ul. Stabłowicka 147, bud. 3, pom. 3.05 –
Lab. Mat. Luminescencyjnych

WARSZTAT SP, PP, D

niedziela, 22 września

godz. 10:00–11:00, 11:00–12:00,
12:00–13:00, 13:00–14:00

Chemia dla krasnoludków

dr Monika Kijewska, dr Natasza Sprutta

chemik, Wydział Chemii, UWr

zapisy: 9–20.09,
monika.kijewska@chem.uni.wroc.pl
liczba miejsc: 12

UWr, Wydział Chemii, ul. Joliot-Curie 14,
Klub WARSZTAT P

godz. 11:00–12:30, 12:45–14:15

Magiczny świat doświadczeń

mgr Małgorzata Merta

chemik, Młodzieżowy Dom Kultury im. M. Kopernika
we Wrocławiu

zapisy: 1–20.09, tel. 71 798 68 81,
zpmmdk1@wp.pl
liczba miejsc: 12

MDK im. M. Kopernika, ul. Kofłataja 20
WARSZTAT SP

godz. 11:00–12:30, 12:45–14:15

Szkiełkiem i okiem

mgr Wojciech Wawrecki

biolog, Młodzieżowy Dom Kultury im. M. Kopernika
we Wrocławiu

zapisy: 1–21.09, zpmmdk1@wp.pl
liczba miejsc: 12

MDK im. M. Kopernika, ul. Kofłataja 20
WARSZTAT SP

godz. 13:00–14:00

Kolorowy świat chemii!

dr Monika Kijewska, dr Natasza Sprutta

chemik, Wydział Chemii, UWr

uwagi: warsztat przeznaczony dla osób z niepełnosprawnością intelektualną

zapisy: 9–20.09,
monika.kijewska@chem.uni.wroc.pl
liczba miejsc: 10

UWr, Wydział Chemii, ul. Joliot-Curie 14,
Klub WARSZTAT BO

Radość eksperymentowania

poniedziałek, 23 września

godz. 8:30–9:30, 10:00–11:00,
11:30–12:30

Kolorowa chemia

dr inż. Monika Dymarska,
dr inż. Sandra Sordon, mgr inż. Mateusz Łuźny,
dr inż. Anna Żolnierczyk,
dr inż. Marcelina Mazur

Wydział Biotechnologii i Nauk o Żywności, UPWr
uwagi: kl. 1–3, brak zapisów indywidualnych,
propozycja skierowana do klas
zapisy: 9–12.09, anna.zolnierczyk@upwr.edu.pl
liczba miejsc: 24

UPWr Gmach Główny, ul. Norwida 25, s. 202
POKAZ SP

godz. 9:00–10:00, 11:00–12:00

Chemiczne wariacje

dr inż. Ewa Burchacka
biotechnolog, Wydział Chemiczny, PWr
zapisy: 1–10.09, ewa.burchacka@pwr.edu.pl
liczba miejsc: 20

PWr, bud. A-2, ul. Łukasiewicza 2, s. 212
LABORATORIUM P

godz. 9:00–10:00

Co mówi barwa w chemii?

dr Jacek Michalski, dr inż. Maria Wandas
chemik, Wydział Inżynieryjno-Ekonomiczny, UE
zapisy: 9–10.09, tel. 71 368 02 97 w godz. 8–14
UE, ul. Komandorska 118/120, bud. C, s. 223
POKAZ SP, PP

godz. 9:30–10:15

Chemiczne łamigłówki, czyli jak rozszyfrować widmo NMR

dr hab. Ewa Dudziak
chemik, Wydział Chemii, UWr
liczba miejsc: 200

UE, Wydział Chemii, ul. Joliot-Curie 14,
Audytorium I
WYKŁAD PP, D

godz. 9:45–11:15, 12:00–13:30

Tajemnice materii chemicznej – jak odkryć tożsamość substancji leczniczej

dr Jadwiga Maniewska
farmaceutka, Wydział Farmaceutyczny z o. Analizy Medycznej, UMW
współprowadzenie: dr Berenika Szczęśniak-Sięga,
dr Aleksandra Redzicka, mgr Teresa Glomb
zapisy: 25.08–15.09,
jadwiga.maniewska@umed.wroc.pl
liczba miejsc: 30

UMW, Budynek 1 Nowej Farmacji,
ul. Borowska 211, lab. Katedry i Zakładu
Chemii Leków
WARSZTAT PP

poniedziałek, 23 września

godz. 10:00–11:00

Chemia czy magia? Tworzymy kolory

dr hab. Magdalena Rowińska-Żyrek
chemik, Wydział Chemii, UWr
uwagi: kl. 0–3
zapisy: 2.09 od g. 16, formularz do wypełnienia
na stronie: festiwal.chem.uni.wroc.pl
liczba miejsc: 100

UE, Wydział Chemii, ul. Joliot-Curie 14,
Audytorium II
WYKŁAD, POKAZ SP

godz. 10:00–11:30, 11:45–13:15,
13:30–15:00

Polimery na co dzień

mgr inż. Bartosz Ligas
doktorant, Wydział Chemiczny, PWr
współprowadzenie: dr hab. inż. Anna Witek-Krowiak,
mgr inż. Piotr Korman
inne terminy: 24.09, godz. 10–11:30, 11:45–13:15,
13:30–15

zapisy: 10–20.08, bartosz.ligas@pwr.edu.pl
liczba miejsc: 10
PWr, bud. C-6, ul. Norwida 4/6, s. 27
WARSZTAT SP

godz. 11:00–12:00

Co mówi światło w chemii?

dr Jacek Michalski, dr inż. Maria Wandas
chemik, Wydział Inżynieryjno-Ekonomiczny, UE
zapisy: 9–10.09, tel. 71 368 02 97 w godz. 8–14
UE, ul. Komandorska 118/120, bud. C,
s. 223
POKAZ SP, PP

godz. 11:30–13:30

Kwasy i zasady w naszym otoczeniu

Gabriela Stępień
studentka, Wydział Nauk Biologicznych, Wydział
Nauk Historycznych i Pedagogicznych, UWr
współprowadzenie: członkowie SKN Nauczycieli
Sowa: Wiktoria Stróżna, Natalia Mazurek, Maria
Smutyło, dr Józef Krawczyk
uwagi: kl. 4–8
zapisy: 1–15.09, gabriela.st26@gmail.com
liczba miejsc: 12

UWr, Wydział Nauk Biologicznych,
ul. Przybyszewskiego 63/77, s. 40
WARSZTAT SP

godz. 13:00–14:00

Dlaczego substancje zmieniają stan skupienia?

dr Jacek Michalski, dr Adam Zajac
chemik, Wydział Inżynieryjno-Ekonomiczny, UE
zapisy: 9–10.09, tel. 71 368 02 97 w godz. 8–14
UE, ul. Komandorska 118/120, bud. C,
s. 223
POKAZ SP, PP

godz. 13:15–14:15

Magiczny świat czekolady

zob. informację z 21 września

wtorek, 24 września

godz. 9:00–11:00

DNA – kodem życia

Gabriela Stępień
studentka, Wydział Nauk Biologicznych, Wydział
Nauk Historycznych i Pedagogicznych, UWr
współprowadzenie: członkowie SKN Nauczycieli
Sowa: Wiktoria Stróżna, Natalia Mazurek, Maria
Smutyło, dr Józef Krawczyk
uwagi: kl. 6–8
zapisy: 1–15.09, gabriela.st26@gmail.com
liczba miejsc: 12

UWr, Wydział Nauk Biologicznych,
ul. Przybyszewskiego 63/77, s. 40
WARSZTAT SP

godz. 9:00–10:30, 11:00–12:30,
13:00–14:30

Tajemniczy ogród zapachów i kolorów: naturalnie chemia!

dr inż. Alicja Kluczyk
chemik, Wydział Chemii, UWr
współprowadzenie: dr Monika Biernat,
mgr Grzegorz Wolczański
zapisy: 2.09 od g. 16, formularz do wypełnienia
na stronie: festiwal.chem.uni.wroc.pl
liczba miejsc: 10

UE, Wydział Chemii, ul. Joliot-Curie 14, s. 223
WARSZTAT SP, PP, D

godz. 9:00–10:30, 11:00–12:30

Kolorowe reakcje cukrów i białek

dr inż. Marta Tsirigotis-Maniecka,
mgr inż. Sebastian Balicki
Wydział Chemiczny, PWr
zapisy: 9–20.09, marta.tsirigotis@pwr.edu.pl
liczba miejsc: 15
PWr, bud. A-2, ul. Łukasiewicza 2, s. 228
WARSZTAT PP

godz. 9:30–10:30, 11:30–12:30

Jak zrobić gumkę do mazania i kolorowy świat chemii

dr inż. Danuta Szyszka,
dr inż. Urszula Kaźmierczak
Wydział Geoinżynierii, Górnictwa i Geologii, PWr
współprowadzenie: mgr inż. Piotr Karwowski
uwagi: kl. 3–4
zapisy: 1–5.09, tel. 71 320 68 83,
urszula.kaźmierczak@pwr.edu.pl
liczba miejsc: 24
PWr, bud. L-1, Geocentrum, ul. Na Grobli 15,
s. 082 i 083
WARSZTAT, LABORATORIUM SP

godz. 10:00–11:30

Chemia światła

dr Wojciech Szaśniadek
chemik, Wydział Inżynieryjno-Ekonomiczny, UE
współprowadzenie: dr Edyta Kucharska
zapisy: 11.09, tel. 71 368 02 97 w godz. 10–12
liczba miejsc: 20
UE, ul. Komandorska 118/120, bud. C, lab. 223
POKAZ PP

Radość eksperymentowania

wtorek, 24 września

**godz. 10:00–11:30, 11:45–13:15,
13:30–15:00**

Polimery na co dzień

zob. informację z 23 września

godz. 10:15–11:00

Czego nie należy wkładać do kuchenki mikrofalowej

dr inż. Michał Araszkiewicz

adiunkt, Wydział Chemiczny, PWr

współprowadzenie: Kacper Jagiełło,
Wiktorija Kaczorowska

PWr, bud. A-2, ul. Łukasiewicza 2, s. 310

WYKŁAD **BO**

godz. 11:00–12:00

Matematyka w farmacji

mgr farm. Jakub Stanasiuk

farmaceutka, Wydział Farmaceutyczny z o. Analityki
Medycznej, UMW

współprowadzenie: Paulina Niziołek, Katarzyna
Sobczak, Katarzyna Adamczyk, Krzysztof Peregryn,
Aleksandra Matera, Katarzyna Słoma, Natalia Dobies,
Martyna Przychodna, dr Dominika Szkatuła,
mgr Łukasz Szczukowski

zapisy: 2–15.09, tel. 71 784 03 96,

jakub.stanasiuk@umed.wroc.pl

liczba miejsc: 24

UMW, Budynek 1 Nowej Farmacji,

ul. Borowska 211, s. seminaryjna S5 (B2. 2.09)

i s. ćwiczeń (B2. 2.20), II p.

WARSZTAT, LABORATORIUM **PP**

godz. 12:00–13:00, 13:30–14:30

MasterCHEM – warsztaty chemiczne

dr hab. Żaneta Czyżnikowska,

dr hab. Joanna Gałęzowska,

dr Hanna Czapor-Irzabek,

dr Anna Janicka-Kłós

chemicy, Wydział Farmaceutyczny z o. Analityki
Medycznej, UMW

zapisy: 1–15.09, chemia.teczowa@gmail.com

liczba miejsc: 24

UMW, Budynek 2, ul. Borowska 211 A,

s. A4/7.1/003, IV p.

LABORATORIUM **PP**

wtorek, 24 września

godz. 12:30–14:00

Kolorowe laboratorium

dr Wojciech Sądadek

chemik, Wydział Inżynieryjno-Ekonomiczny, UE

współprowadzenie: dr Edyta Kucharska, KN Chemików

przy Katedrze Chemii Bioorganicznej

zapisy: 11.09, tel. 71 368 02 97 w godz. 10–12

liczba miejsc: 30

☞ UE, ul. Komandorska 118/120, bud. C, lab. 223

POKAZ **PP**

godz. 14:30–16:00

Chemia wokół nas

dr Wojciech Sądadek

chemik, Wydział Inżynieryjno-Ekonomiczny, UE

współprowadzenie: dr Edyta Kucharska,

dr Adam Zając

zapisy: 11.09, tel. 71 368 02 97 w godz. 10–12

liczba miejsc: 30

☞ UE, ul. Komandorska 118/120, bud. C, lab. 223

POKAZ **PP**

środa, 25 września

**godz. 9:00–10:00, 10:30–11:30,
12:00–13:00**

Przyjrzymy się światłu – jak zbudować swój własny spektroskop?

mgr inż. Magda Antoniak,

mgr inż. Katarzyna Nawrot

doktorantki, Wydział Chemiczny, PWr

zapisy: 1–19.09, magda.antoniank@pwr.edu.pl

liczba miejsc: 16

☞ PWr, bud. A-2, ul. Łukasiewicza 2, s. 417

WARSZTAT, LABORATORIUM **PP**

godz. 10:00–11:30, 12:00–13:30

Kolorowy świat chemii

dr inż. Danuta Szyszka

Wydział Geoinżynierii, Górnictwa i Geologii, PWr

współprowadzenie: mgr inż. Tomasz Stępień

zapisy: 1–5.09, tel. 71 320 68 80,

danuta.szyszka@pwr.edu.pl

liczba miejsc: 17

PWr, bud. L-1, Geocentrum, ul. Na Grobli 15,

s. 082 i 083

LABORATORIUM **SP**

środa, 25 września

godz. 10:00–12:00

Magiczny świat laboratorium

dr inż. Marta Wilk

Wydział Inżynieryjno-Ekonomiczny, UE

współprowadzenie: mgr inż. Aniceta Ślęczka

zapisy: 6–9.09, tel. 71 36 80 272,

marta.wilk@ue.wroc.pl

liczba miejsc: 25

☞ UE, ul. Komandorska 118/120, bud. H, s. 416

WARSZTAT, POKAZ, LABORATORIUM **P**

godz. 10:00–11:30, 12:00–13:30

Warsztaty mydlarskie – zrób to sam!

mgr inż. Karolina Mielko

doktorant, Wydział Chemiczny, PWr

współprowadzenie: mgr inż. Martyna Dawidczyk,

mgr inż. Karolina Torzyk, mgr inż. Monika Milewicz

zapisy: 1.08–15.09, karolina.mielko@pwr.edu.pl

liczba miejsc: 12

PWr, bud. A-2, ul. Łukasiewicza 2, s. 212

LABORATORIUM **PP**

godz. 10:00–10:45, 11:30–12:15

Wciąż chemia czy już czary?

mgr inż. Justyna Czarna

doktorantka, Wydział Chemiczny, PWr

współprowadzenie: mgr inż. Sylwia Modrzycka,

mgr inż. Radosław Gładysz

uwagi: w zgłoszeniu proszę podać wiek dzieci

zapisy: 1–13.09, justyna.czarna@pwr.edu.pl

liczba miejsc: 25

PWr, bud. C-6, ul. Norwida 4/6, s. 27

WARSZTAT, POKAZ **P**

Chemia kluczem do Natury

piątek, 20 września

godz. 11:15–12:00

Świat materiałów dwuwymiarowych – egzotyczne właściwości ekstremalnie cienkich warstw

dr inż. Agata Podsiadły-Paszkowska

fizyk, Wydział Chemiczny, PWr

liczba miejsc: 180

PWr, bud. A-2, ul. Łukasiewicza 2, s. 310

WYKŁAD D

godz. 12:00

Nanomateriały w bio-medycynie

dr hab. Rafał Wiglus, prof. PAN

chemik, INTiBS PAN

zapisy: 2–18.09, tel. 71 395 41 83

liczba miejsc: 270

☞ Instytut Niskich Temperatur i Badań Strukturalnych PAN, ul. Okólna 2

WYKŁAD, POKAZ PP, D

sobota, 21 września

godz. 14:00–14:45

Biomimetyczne implanty: kości „wyhodowane” w laboratorium chemicznym

dr hab. Łukasz John

chemik, Wydział Chemii, UWr

liczba miejsc: 200

☞ UWr, Wydział Chemii, ul. Joliot-Curie 14, Audytorium I

WYKŁAD PP, D

poniedziałek, 23 września

godz. 10:30–12:00

Proste obliczenia w nieprostej spektrometrii mas

prof. dr hab. Zbigniew Szewczuk

chemik, Wydział Chemii, UWr

liczba miejsc: 200

☞ UWr, Wydział Chemii, ul. Joliot-Curie 14, Audytorium I

WYKŁAD, POKAZ PP, D

godz. 11:15–12:00

Przyroda – najlepszy chemik świata

dr inż. Dorota Zając

Wydział Chemiczny, PWr

liczba miejsc: 180

PWr, bud. A-2, ul. Łukasiewicza 2, s. 310

WYKŁAD BO

poniedziałek, 23 września

godz. 12:00–14:00

Warsztaty stereochemiczne

prof. Marcin Stępień, dr Natasza Sprutta

chemik, Wydział Chemii, UWr

zapisy: 2.09 od g. 16, formularz do wypełnienia na stronie: festiwal.chem.uni.wroc.pl

liczba miejsc: 50

☞ UWr, Wydział Chemii, ul. Joliot-Curie 14, s. 145

WYKŁAD, WARSZTAT PP

godz. 14:00–15:00

Pramiska – pramatki, pratalerz – praojca

dr Barbara Łydzba-Kopczyńska

chemik, Wydział Chemii, UWr

zapisy: od kl. 7–8 SP

liczba miejsc: 200

☞ UWr, Wydział Chemii, ul. Joliot-Curie 14, Audytorium I

WYKŁAD SP, PP, D

wtorek, 24 września

godz. 11:15–12:15, 12:30–13:30

Grzyby jako minifabryki

inż. Dawid J. Kramski

biotechnolog, Koło Naukowe Studentów Biotechnologii Bio-Top, Wydział Chemiczny, PWr

współprowadzenie: Dominika Szczęсна,

członkowie KNSB Bio-Top

zapisy: 10–15.09, biotop@pwr.edu.pl

liczba miejsc: 14

☞ PWr, bud. F-4, ul. Gdańska 7/9, s. B2

LABORATORIUM PP, D

godz. 12:15–13:00

Czy rośliny dookoła nas są jadalne?

dr inż. Michał Araszekiewicz

Wydział Chemiczny, PWr

współprowadzenie: dr Tomasz Sekutowski,

IUNG Wrocław

liczba miejsc: 180

PWr, bud. A-2, ul. Łukasiewicza 2, s. 310

WYKŁAD BO

środa, 25 września

godz. 9:00–10:00, 10:15–11:15, 11:30–12:30

Wielka chemia w małej skali

mgr inż. Katarzyna Haldys,

dr inż. Michał Jewgiński

chemicy, Wydział Chemiczny, PWr

współprowadzenie: mgr Patrycja Ledwoń,

mgr Agnieszka Staśkiewicz

uwagi: kl. 6–8, przy zgłoszeniu należy podać liczbę uczniów w grupie oraz kontakt do osoby, która z nimi przyjdzie

zapisy: 15–31.08, katarzyna.haldys@pwr.edu.pl

liczba miejsc: 30

PWr, bud. A-2, ul. Łukasiewicza 2, s. 110

LABORATORIUM SP

godz. 11:15–12:00

Czas odmierzany światłem, czyli znaczenie i regulacja snu na poziomie molekularnym

dr inż. Beata Greb-Markiewicz

biotechnolog, Wydział Chemiczny, PWr

liczba miejsc: 180

PWr, bud. A-2, ul. Łukasiewicza 2, s. 310

WYKŁAD PP, D

godz. 12:15–13:00

Grzyby entomopatogeniczne – odwieczny wyścig zbrojeń, owady kontra grzyby w służbie ludzkości

inż. Dawid J. Kramski

biotechnolog, Koło Naukowe Studentów Biotechnologii Bio-Top, Wydział Chemiczny, PWr

współprowadzenie: Dominika Szczęсна,

członkowie KNSB Bio-Top

liczba miejsc: 180

PWr, bud. A-2, ul. Łukasiewicza 2, s. 310

WYKŁAD PP, D

piątek, 27 września

godz. 9:00

Polimery jako nośniki leków: skomplikowane wzory – proste odpowiedzi

dr hab. Witold Musiał, prof. UMW

farmaceuta, Wydział Farmaceutyczny z o. Analizy Medycznej, UMW

współprowadzenie: dr Monika Gasztych,

dr Agnieszka Gola, dr Iwona Golonka,

dr Dorota Wójcik-Pastuska, mgr Justyna Kobryń,

mgr Tomasz Urbaniak

zapisy: 1.08–20.09,

beata.nankowska@umed.wroc.pl

liczba miejsc: 24

☞ UMW, Budynek 1 Nowej Farmacji, ul. Borowska 211, s. ćwiczeń Katedry i Zakładu Chemii Fizycznej

WYKŁAD, WARSZTAT SP, PP

Środowisko

piątek, 20 września

godz. 9:00–10:00, 12:00–13:00

Zjawiska pogodowe w małej filizance, czyli meteorologia dla każdego

dr Tymoteusz Sawiński

klimatolog, Wydział Nauk o Ziemi i Kształtowania Środowiska, UWr

współprowadzenie: mgr Daria Bilińska, dr Anetta Drzeniecka-Osiadacz, mgr Piotr Pawliczek, mgr Natalia Pilgaj

uwagi: kl. 1–3 SP, możliwe jest przeprowadzenie zajęć dla osób niepełnosprawnych po wcześniejszym uzgodnieniu

inne terminy: 23–25.09, godz. 9–10, 12–13

zapisy: 2–6.09, tel. 71 372 94 97 w. 208,

w godz. 8–15

liczba miejsc: 30

UWr, Wydział Nauk o Ziemi i Kształtowania Środowiska, ul. Kosiby 8, s. 20

WYKŁAD P, SP

godz. 9:00–10:00, 10:15–11:15, 11:30–12:30, 12:45–13:45

Obserwując burze, jak pozostać bezpiecznym?

Daria Babś, dr Tymoteusz Sawiński

student, prezes zarządu Stowarzyszenia Sieć Obserwatorów Burz; klimatolog, Wydział Nauk o Ziemi i Kształtowania Środowiska, UWr

współprowadzenie: Robert Marcinowicz

uwagi: z przypadku chęci uczestnictwa większej grupy szkolnej (>15 osób) prosimy o zapisy na 2 kolejne godziny zajęć (z powodu ograniczeń związanych z wielkością sali grupa szkolna musi zostać podzielona na 2 mniejsze grupy); podczas zajęć w Zakładzie Klimatologii i Ochrony Atmosfery obie grupy uczestniczyć będą w dwóch zajęciach: „Obserwując burze, jak pozostać bezpiecznym?” oraz dodatkowo „Tak obserwujemy pogodę” (wizyta w ogródku meteorologicznym)

inne terminy: 23, 25.09, godz. 9–10, 10:15–11:15, 11:30–12:30, 12:45–13:45

zapisy: 2–6.09, tel. 71 372 94 97 w. 208,

w godz. 8–15

liczba miejsc: 15

UWr, Wydział Nauk o Ziemi i Kształtowania Środowiska, ul. Kosiby 8, s. 12

WYKŁAD, WARSZTAT SP, PP, D

godz. 9:00–10:00, 10:15–11:15, 11:30–12:30, 12:45–13:45, 14:00–15:00

Tak obserwujemy pogodę

mgr Piotr Ropuszyński

klimatolog, Wydział Nauk o Ziemi i Kształtowania Środowiska, UWr

współprowadzenie: mgr Daria Bilińska, mgr Marek Kowalczyk, mgr Piotr Pawliczek, mgr Natalia Pilgaj

inne terminy: 23–25.09, godz. 9–10, 10:15–11:15, 11:30–12:30, 12:45–13:45, 14–15

zapisy: 2–6.09, tel. 71 372 94 97 w. 208, w godz. 8–15

UWr, Wydział Nauk o Ziemi i Kształtowania Środowiska, ul. Kosiby 8, Obserwatorium i ogródek

WYCIECZKA P, SP, PP

piątek, 20 września

godz. 10:00–11:00

Roślinne alternatywy: realna przyszłość czy przejściowy trend?

mgr inż. Lilianna Głąb,

dr inż. Anna Jama-Rodzeńska

UPWr

liczba miejsc: 20

☞ UPWr Wydział Przyrodniczo-Technologiczny, pl. Grunwaldzki 24 A, sala własna Instytutu Agrokologii i Produkcji Roślinnej

WYSTAWA, POKAZ BO

godz. 10:00

Gleby świata

dr inż. Andrzej Kocowicz

gleboznawca, Wydział Technologiczno-Przyrodniczy, UPWr

liczba miejsc: 120

☞ UPWr Gmach Główny, ul. Norwida 25, s. VI R, III p.

WYKŁAD BO

godz. 10:30–11:30

Czy zje nas SMOG?/ Komin morderca (projekt LIFE-APIS/PL+)

dr Anetta Drzeniecka-Osiadacz

klimatolog, Wydział Nauk o Ziemi i Kształtowania Środowiska, UWr

współprowadzenie: dr Tymoteusz Sawiński

inne terminy: 23, 25.09, godz. 10:30–11:30

zapisy: 2–6.09, tel. 71 372 94 97 w. 208,

w godz. 8–15

liczba miejsc: 40

UWr, Wydział Nauk o Ziemi i Kształtowania Środowiska, ul. Kosiby 8, s. 20

WYKŁAD SP, PP

godz. 11:00–12:30

Kwiaty i zioła w ogrodzie

mgr inż. arch. kraj. Daria Słonina,

mgr inż. arch. Maria Skomorowska

doktorantki, Wydział Architektury, PWr

inny termin: 21.09, godz. 11–12:30

zapisy: 2–19.09, tel. 698 804 210,

daria.slonina@pwr.edu.pl

PWr, bud. E-1, ul. Prusa 53, s. 0.39

WYKŁAD, WARSZTAT SP

godz. 11:30–12:30, 12:45–13:45, 14:00–15:00

Co to za gleba? Jak rozpoznać glebę i określić jej właściwości

dr inż. Andrzej Kocowicz

gleboznawca, Wydział Technologiczno-Przyrodniczy, UPWr

zapisy: 1.06–19.09, andrzej.kocowicz@upwr.edu.pl

liczba miejsc: 22

☞ UPWr Wydział Przyrodniczo-technologiczny, ul. Grunwaldzka 53, s. 105 G

WARSZTAT SP, PP

piątek, 20 września

godz. 12:00

Czy rośliny mogą podróżować

dr hab. inż. Janina Zawieja

Wydział Przyrodniczo-Technologiczny, UPWr

liczba miejsc: 120

☞ UPWr Gmach Główny, ul. Norwida 25, s. VI R, III p.

WYKŁAD BO

godz. 12:00

Masyw Ślęży – dno oceanu w formie góry?

mgr Katarzyna Kądziołka

doktorant, Wydział Nauk o Ziemi i Kształtowania Środowiska, UWr

współprowadzenie: dr Anna Potysz

liczba miejsc: 370

☞ Sobótka, Ślężański Ośrodek Kultury, Sportu i Rekreacji, ul. Chopina 25

WYKŁAD SP, PP, D

godz. 13:30–14:30, 13:30–14:30

Czysta energia

dr inż. Hanna Ojrzyńska

Wydział Nauk o Ziemi i Kształtowania Środowiska, UWr

współprowadzenie: mgr Daria Bilińska, mgr Natalia Pilgaj

uwagi: kl. 1–5

zapisy: 2–6.09, tel. 71 372 94 97 w. 208,

w godz. 8–15

liczba miejsc: 30

UWr, Wydział Nauk o Ziemi i Kształtowania Środowiska, ul. Kosiby 8, s. 20

WARSZTAT SP

godz. 17:00

Wpływ mikroorganizmów na przemiany materiałów geologicznych

dr Anna Potysz

Wydział Nauk o Ziemi i Kształtowania Środowiska, UWr

współprowadzenie: mgr Katarzyna Kądziołka

liczba miejsc: 370

☞ Sobótka, Ślężański Ośrodek Kultury, Sportu i Rekreacji, ul. Chopina 25

WYKŁAD PP, D

sobota, 21 września

godz. 11:00–12:30

Kwiaty i zioła w ogrodzie

zob. informację z 20 września

poniedziałek, 23 września

godz. 9:00–10:00, 10:15–11:15, 11:30–12:30, 12:45–13:45

Obserwując burze, jak pozostać bezpiecznym?

zob. informację z 20 września

Środowisko

poniedziałek, 23 września

godz. 9:00–10:00, 11:00–12:00

Jak działa elektrownia konwencjonalna?

dr hab. inż. Wojciech Moroń

Wydział Mechaniczno-Energetyczny, PWR

liczba miejsc: 15

PWR, bud. A-4, ul. Smoluchowskiego 21, s. 119

LABORATORIUM SP, PP

godz. 9:00–11:00, 12:00–14:00

Rola bakterii w rozpuszczaniu skał i minerałów

dr Anna Potysz

Wydział Nauk o Ziemi i Kształtowania Środowiska, UWr

współprowadzenie: mgr Katarzyna Kądziołka

uwagi: od kl. 7–8 SP

zapisy: 9–20.09, anna.potysz@uwr.edu.pl

liczba miejsc: 40

UWr, Wydział Nauk o Ziemi i Kształtowania Środowiska, ul. Cybulskiego 30, s. IV

WARSZTAT, GRA SP, PP

godz. 9:00–9:45, 10:15–11:00,
11:30–12:15**Gleba – po czym depczemy**

dr Bartosz Korabiewski

geograf, Wydział Nauk o Ziemi i Kształtowania Środowiska, UWr

współprowadzenie: dr Jerzy Raczek,
mgr Krzysztof Rękasinne terminy: 24–25.09., godz. 9–9:45, 10:15–11,
11:30–12:15, 12:45–13:30

zapisy: 2–6.09, tel. 71 372 94 97 w. 208,

w godz. 8–15

liczba miejsc: 30

UWr, Wydział Nauk o Ziemi i Kształtowania Środowiska, ul. Kosiby 8, ogród

WARSZTAT SP, PP

godz. 9:00–10:00, 10:15–11:15,
11:30–12:30, 12:45–13:45,
14:00–15:00**Tak obserwujemy pogodę**

zob. informację z 20 września

godz. 9:00–10:00, 12:00–13:00

Zjawiska pogodowe w małej filizance, czyli meteorologia dla każdego

zob. informację z 20 września

godz. 10:00

Energetyka rozproszona jako panaceum na problemy energetyczne miast

dr Małgorzata Pietras-Szewczyk

Wydział Nauk Społecznych i Technicznych, DSW

liczba miejsc: 50

UWr, ul. Strzegomska 47, s. 118

WYKŁAD PP

poniedziałek, 23 września

godz. 10:00–11:30

Bezpieczeństwo ekologiczne i monitoring zagrożeń

dr Helena Wyligala

Wydział Nauk Społecznych i Technicznych, DSW

zapisy: 1–22.09, helena.wyligala@dsw.edu.pl

liczba miejsc: 20

UWr, ul. Strzegomska 47, s. komputerowa nr 208, I p.

WYKŁAD, WARSZTAT PP

godz. 10:00

Minerały i kryształy w organizmie człowieka

dr Marta Prell

geolog, Wydział Nauk o Ziemi i Kształtowania Środowiska, UWr

współprowadzenie: mgr Maria Kochel,

dr Wojciech Bartz

uwagi: od kl. 7–8 SP

zapisy: 2–13.09, marta.prell@uwr.edu.pl

liczba miejsc: 40

UWr, Wydział Nauk o Ziemi i Kształtowania Środowiska, ul. Cybulskiego 30, s. II

WYKŁAD, WARSZTAT SP, PP

godz. 10:30–11:30

Czy zje nas SMOG?/ Komin morderca (projekt LIFE-APIS/PL+)

zob. informację z 20 września

godz. 12:00

Co po nas zostanie

dr Marta Prell

geolog, Wydział Nauk o Ziemi i Kształtowania Środowiska, UWr

współprowadzenie: mgr Piotr Słomski,

mgr Maria Kochel

zapisy: 2–13.09, marta.prell@uwr.edu.pl

liczba miejsc: 40

UWr, Wydział Nauk o Ziemi i Kształtowania Środowiska, ul. Cybulskiego 30, s. 2

WYKŁAD PP, D

godz. 13:30–14:30

Gleba – po czym depczemy

dr Bartosz Korabiewski

geograf, Wydział Nauk o Ziemi i Kształtowania Środowiska, UWr

współprowadzenie: dr Jerzy Raczek,
mgr Krzysztof Rękas

inny termin: 25.09, godz. 13:30–14:30

zapisy: 2–6.09, tel. 71 372 94 97 w. 208,

w godz. 8–15

liczba miejsc: 40

UWr, Wydział Nauk o Ziemi i Kształtowania Środowiska, ul. Kosiby 8, s. 20

WYKŁAD PP

wtorek, 24 września

godz. 9:00–9:45, 10:15–11:00,
11:30–12:15, 12:45–13:30**Gleba – po czym depczemy**

zob. informację z 23 września

godz. 9:00–10:00, 11:00–12:00

Jak działa elektrownia konwencjonalna?

zob. informację z 23 września

godz. 9:00–10:00, 10:15–11:15,
11:30–12:30, 12:45–13:45,
14:00–15:00**Tak obserwujemy pogodę**

zob. informację z 20 września

godz. 9:00–10:00, 12:00–13:00

Zjawiska pogodowe w małej filizance, czyli meteorologia dla każdego

zob. informację z 20 września

godz. 10:00–11:30

Co drzewa mówią nam o zdarzeniach z przeszłości?mgr inż. arch. kraj. Joanna Dobrzańska,
dr hab. inż. Robert Kalbarczyk, prof. UPWr
architekt krajobrazu, sozolog i dendro klimatolog,
Wydział Inżynierii Kształtowania Środowiska
i Geodezji, UPWrzapisy: 14.08–14.09, joanna.dobrzanska@upwr.edu.pl
liczba miejsc: 20UWr Wydział Inżynierii Kształtowania Środowiska i Geodezji, ul. Grunwaldzka 55,
s. 4.14 WARSZTAT PP

godz. 10:00–11:00, 11:00–12:00

Smog – realne zagrożenie?

dr hab. inż. Izabela Sówka, prof. PWR

Wydział Inżynierii Środowiska, PWR

współprowadzenie: mgr inż. Agnieszka Grzelka,
dr inż. Alicja Nych, mgr inż. Urszula Miller,
mgr inż. Jarosław Bezyk, mgr inż. Marcin Pawnuł
oraz studenci KN Environmental Team sekcja Czyste
i zdrowe powietrze

zapisy: 2–7.09, tel. 71 320 25 60,

izabela.sowka@pwr.edu.pl

liczba miejsc: 10

PWR, bud. D-2, pl. Grunwaldzki 9, s. 17 e

WARSZTAT PP

godz. 10:00–11:00, 11:00–12:00

Ludzki nos – narząd czy przyrząd?

dr hab. inż. Izabela Sówka, prof. PWR

Wydział Inżynierii Środowiska, PWR

współprowadzenie: mgr inż. Urszula Miller,
mgr inż. Jarosław Bezyk, dr inż. Alicja Nych,
mgr inż. Agnieszka Grzelka, mgr inż. Marcin Pawnuł
oraz studenci KN Environmental Team sekcja
Czyste i zdrowe powietrze

zapisy: 2–7.09, tel. 71 320 25 60,

izabela.sowka@pwr.edu.pl

liczba miejsc: 10

PWR, bud. D-2, pl. Grunwaldzki 9, s. 17

WARSZTAT PP

Środowisko

wtorek, 24 września

godz. 10:15–11:00, 11:15–12:00

Jak korodują metale?

dr Magdalena Klakočar-Ciepacz

fizyk, Wydział Chemiczny, PWR

zapisy: 18–20.09, tel. 71 320 23 51,

magdalena.klakočar-ciepacz@pwr.edu.pl

liczba miejsc: 12

PWR, bud. B-1, ul. Smoluchowskiego 25, s. 510
POKAZ PP

środa, 25 września

godz. 9:00–10:00, 12:00–13:00

**Zjawiska pogodowe w małej
filiżance, czyli meteorologia
dla każdego**

zob. informację z 20 września

godz. 9:00–10:00, 10:15–11:15,
11:30–12:30, 12:45–13:45

**Obserwując burze, jak pozostać
bezpiecznym?**

zob. informację z 20 września

Piękno Ziemi

piątek, 20 września

godz. 10:00–15:30

**WYSTAWA: Kamienne kolekcje
Muzeum Mineralogicznego**

mgr Antoni Stryjewski

geolog, Muzeum Mineralogiczne, Wydział Nauk

o Ziemi i Kształtowania Środowiska, UWr

współprowadzenie: mgr Joanna Girulska-Michalik,
dr Edyta Łobocka, mgr Jacek Bogdański

UWr, Muzeum Mineralogiczne, ul. Kuźnicza 22
WYSTAWA BO

godz. 10:00–13:00

Ogród przyszłości

dr inż. arch. kraj. Ewa Podhajska,

dr inż. arch. Magdalena Zienowicz

architekt krajobrazu, architekt, Wydział Inżynierii
Kształtowania Środowiska i Geodezji, UPWr

zapisy: 1–15.09, tel. 607 986 625,

magdalena.zienowicz@upwr.edu.pl

liczba miejsc: 30

☞ UPWr Wydział Inżynierii Kształtowania
Środowiska i Geodezji, ul. Grunwaldzka 55,
s. 4.14 H WARSZTAT SP

godz. 10:00–11:00, 12:00–13:00

**Własności minerałów kluczem
do ich rozpoznawania**

mgr Antoni Stryjewski

geolog, Muzeum Mineralogiczne, Wydział Nauk
o Ziemi i Kształtowania Środowiska, UWr

zapisy: 16–19.09, tel. 71 375 92 06 w godz.
10–14

liczba miejsc: 20

UWr, Muzeum Mineralogiczne, ul. Cybulskiego 32–34
WARSZTAT, WYSTAWA SP

środa, 25 września

godz. 9:00–9:45, 10:15–11:00,
11:30–12:15

Gleba – po czym depczemy

zob. informację z 23 września

godz. 9:00–10:00, 10:15–11:15,
11:30–12:30, 12:45–13:45,
14:00–15:00

Tak obserwujemy pogodę

zob. informację z 20 września

godz. 11:15–12:00

Odpady to MEGAgamy

dr inż. Agnieszka Sobianowska-Turek

Wydział Inżynierii Środowiska, PWR

współprowadzenie: mgr inż. Weronika Wierzbicka

uwagi: kl. 0–3 SP

zapisy: 2–16.09, tel. 663 104 614,

agnieszka.sobianowska-turek@pwr.wroc.pl

liczba miejsc: 25

☞ PWR, bud. D-2, pl. Grunwaldzki 9, s. 6
WYKŁAD, WARSZTAT P, SP

niedziela, 22 września

godz. 11:00

Duchy opactwa w Lubiążu

dr inż. Tadeusz Głowacki

Wydział Geoinżynierii, Górnictwa i Geologii, PWR

uwagi: wycieczka rowerowa – należy przyjechać
na własnym; organizator nie zapewnia wyżywienia

i ubezpieczenia uczestników wydarzenia

zapisy: 1–15.09, tadeusz.glowacki@pwr.edu.pl

liczba miejsc: 25

Środa Śląska, stacja kolejowa

WYCIECZKA BO

poniedziałek, 23 września

godz. 8:55–9:40

**Kamienne zwierzęta
(warsztat dla dzieci niewidomych)**

dr Katarzyna D. Zagożdżon

geolog, Wydział Geoinżynierii, Górnictwa
i Geologii, PWR

współprowadzenie: dr Paweł P. Zagożdżon

liczba miejsc: 15

☞ Dolnośląski Specjalny Ośrodek Szkolno-
Wychowawczy nr 13 dla Niewidomych
i Słabowidzących, ul. Kamieniogórska 16
WARSZTAT, POKAZ SP

środa, 25 września

godz. 10:30–11:30

**Czy zje nas SMOG?/ Komin morderca
(projekt LIFE-APIS/PL+)**

zob. informację z 20 września

godz. 12:00

**Obcy atakują. Jakie są skutki
inwazji obcych gatunków?**

dr Piotr Jadczyk

biolog, Wydział Inżynierii Środowiska, PWR

liczba miejsc: 300

PWR, bud. D-2, pl. Grunwaldzki 9, s. 301

WYKŁAD, POKAZ PP, D

godz. 13:30–14:30

Gleba – po czym depczemy

zob. informację z 23 września

poniedziałek, 23 września

godz. 9:00–10:00, 10:00–11:00,
11:00–12:00, 12:00–13:00,
13:00–14:00

Dlaczego łódka płynie?

mgr inż. Arkadiusz Pawlik

Wydział Elektroniki Mikrosystemów i Fotoniki, PWR

współprowadzenie: inż. Wojciech Oniszczyk,
inż. Łukasz Dróżdż, Maciej Peter

PWR, bud. C-2, ul. Janiszewskiego 11/17, s. 110

WYKŁAD, WARSZTAT SP, PP, D

godz. 9:00–11:30, 12:00–14:30

**Pole magnetyczne Ziemi
i jego pomiary**

dr inż. Anna Gogolewska

Wydział Geoinżynierii, Górnictwa i Geologii, PWR

zapisy: 1–18.09, anna.gogolewska@pwr.edu.pl
liczba miejsc: 15

☞ PWR, bud. L-1, Geocentrum, ul. Na Grobli 15,
s. 087 WARSZTAT, DYSKUSJA PP, D

godz. 10:00

**Fascynujący świat kredy.
Cieplarniany klimat, zatopione
kontynenty i zagłada tyranosaurów
w kosmicznym kataklizmie**

Robert Niedźwiedzki

geolog, paleontolog, Wydział Nauk o Ziemi
i Kształtowania Środowiska, UWr

zapisy: 1.08–22.09, tel. 71 375 92 19, 71 375 92 31,
robert.niedzwiedzki@uwr.edu.pl

liczba miejsc: 50

☞ UWr, Wydział Nauk o Ziemi i Kształtowania
Środowiska, ul. Cybulskiego 30, s. III i III A
WYKŁAD, WYSTAWA PP

Piękno Ziemi

poniedziałek, 23 września

godz. 10:00–16:00

WYSTAWA: Najpiękniejsze kamieniołomy i kopalnie podziemne Dolnego Śląska

Nicol Przybyła, Daria Mastalerz
(KN REVIMINING)

Wydział Geoinżynierii, Górnictwa i Geologii, PWR
inne terminy: 24–25.09, w godz. 10–16

📍 PWR, bud. L-1, Geocentrum, ul. Na Grobli 15
WYSTAWA **BO**

godz. 10:35–11:20

Polski gaz łupkowy. Co wiemy? Co dalej?

dr Paweł P. Zagożdżon

geolog, Wydział Geoinżynierii, Górnictwa i Geologii, PWR

liczba miejsc: 30

📍 Dolnośląski Specjalny Ośrodek Szkolno-Wychowawczy nr 13 dla Niewidomych i Słabowidzących, ul. Kamieniogórska 16
WYKŁAD, POKAZ **PP**

godz. 11:00–15:00

Makroskopowe rozpoznawanie skał wykorzystywanych w budownictwie

dr inż. Lidia Fijałkowska-Lichwa

górnik, Wydział Budownictwa Lądowego i Wodnego, PWR

współprowadzenie: Wojciech Zarodkiewicz

zapisy: 1.08–10.09,

lidia.fijalkowska-lichwa@pwr.edu.pl

liczba miejsc: 18

PWR, bud. C-7, pl. Grunwaldzki 11, s. 013

WYKŁAD, LABORATORIUM **SP, PP**

godz. 12:00–13:30

Jak lepić i jak badać starożytne garnki?

mgr Katarzyna Kądziołka

doktorantka, Wydział Nauk o Ziemi i Kształtowania Środowiska, UWr

zapisy: 1.08–7.09,

katarzyna.kadziolka2@uwr.edu.pl

liczba miejsc: 20

📍 UWr, Wydział Nauk o Ziemi i Kształtowania Środowiska, ul. Cybulskiego 30, s. III

WYKŁAD, WARSZTAT **P, SP**

godz. 12:00–17:00

Wrocław i okolice na starych mapach geologicznych

Jurand Wojewoda

geolog Wydział Nauk o Ziemi i Kształtowania Środowiska, UWr

uwagi: wycieczka rowerowa, trasa ok. 30 km;

należy mieć sprawny rower, kask oraz napoje

zapisy: 1–7.09, jurand.wojewoda@uwr.edu.pl

start: kładka przy ZOO; trasa: Łany, Kielczów, Mirków, Wrocław Karłowice

WYCIECZKA **BO**

wtorek, 24 września

godz. 10:00, 11:00, 12:00, 13:00, 14:00, 15:00

Niech rymy Cię poprowadzą, czyli geograficzna gra wrocławska

mgr Aleksandra Kolanek

doktorantka, Wydział Nauk o Ziemi i Kształtowania Środowiska, UWr

współprowadzenie: Magdalena Sawicka, Oksana Bentkiewicz, Aleksandra Postawa, Joanna Śleziak, Koło Naukowe Studentów Geografii

zapisy: 12–25.08, aleksandra.kolanek@uwr.edu.pl

📍 UWr, Gmach Główny, pl. Uniwersytecki 1, Szermierz
GRA **PP**

godz. 10:00–11:00

Czy kamienie się psują?

mgr Katarzyna Kądziołka

doktorantka, Wydział Nauk o Ziemi i Kształtowania Środowiska, UWr

zapisy: 1.08–7.09,

katarzyna.kadziolka2@uwr.edu.pl

liczba miejsc: 30

UWr, Wydział Nauk o Ziemi i Kształtowania Środowiska, pl. M. Borna 9, s. 220

WYKŁAD **SP**

godz. 10:00, 11:00

Magiczne kamienie

dr Magdalena Matusiak-Małek

Wydział Nauk o Ziemi i Kształtowania Środowiska, UWr

współprowadzenie: mgr Małgorzata Ziobro

zapisy: 3–14.09,

magdalena.matusiak-malek@uwr.edu.pl

liczba miejsc: 12

📍 UWr, Wydział Nauk o Ziemi i Kształtowania Środowiska, pl. M. Borna 9, s. 211, II p.

WARSZTAT **P, SP**

godz. 10:30–11:30

Osobliwości klimatyczne gór

dr hab. Marek Błaś

Wydział Nauk o Ziemi i Kształtowania Środowiska, UWr

zapisy: 2–6.09, tel. 71 372 94 97 w. 208, w godz. 8–15

liczba miejsc: 40

UWr, Wydział Nauk o Ziemi i Kształtowania Środowiska, ul. Kosiby 8, s. 20

WYKŁAD, FILM **SP, PP, D**

godz. 11:00–13:30

GEO-BIKING – geoturystyka miejska XXL

dr Paweł P. Zagożdżon

geolog, Wydział Geoinżynierii, Górnictwa i Geologii, PWR

współprowadzenie: dr Katarzyna D. Zagożdżon

zapisy: od 19.09, pawel.zagozdzon@pwr.wroc.pl

liczba miejsc: 12

Kampus główny PWR, róg Wyb. Wyspiańskiego i ul. Norwida

WYCIECZKA **SP, PP, D**

wtorek, 24 września

godz. 11:00–17:00

Odra, Oława, Widawa – tajemnice Wrocławskiego Węzła Wodnego (WWW)

Jurand Wojewoda

geolog Wydział Nauk o Ziemi i Kształtowania Środowiska, UWr

uwagi: wycieczka rowerowa, trasa ok. 45 km; należy mieć sprawny rower, kask oraz napoje

zapisy: 1–7.09, jurand.wojewoda@uwr.edu.pl

start: kładka przy ZOO; trasa: Kotowice, Ratowice, Łany, Wrocław Biskupin

WYCIECZKA **BO**

godz. 11:15–12:45

Znam grunt pod swoimi stopami

dr inż. Irena Bagińska

Wydział Budownictwa Lądowego i Wodnego, PWR

współprowadzenie: mgr Ryszard Kupis, Zdzisław Pochrań

zapisy: 9–17.09, irena.baginska@pwr.edu.pl

liczba miejsc: 15

📍 PWR, bud. D-2, pl. Grunwaldzki 9, s. 015

WYKŁAD, LABORATORIUM **PP**

środa, 25 września

godz. 11:00–12:00, 12:00–13:00

Poślizgnięcie na kamieniu – kiedy to jest możliwe?

dr inż. Paweł Strzałkowski,

tech. Michał Wolny

Wydział Geoinżynierii, Górnictwa i Geologii, PWR

zapisy: 2–18.09, michal.wolny@pwr.edu.pl

liczba miejsc: 15

📍 PWR, bud. L-1, Geocentrum, ul. Na Grobli 15, s. 0.67

WARSZTAT, LABORATORIUM **SP, PP**

godz. 11:00–12:30

Geoteorie w piaskownicy

dr inż. Monika Bartlewska-Urban,

inż. Lesław Bagiński

Wydział Geoinżynierii, Górnictwa i Geologii, PWR

uwagi: istnieje możliwość dopasowania godzin

warsztatów dla konkretnej zgłoszonej grupy

zapisy: 24.08–10.09,

monika.bartlewska@pwr.edu.pl

liczba miejsc: 30

📍 PWR, bud. L-1, Geocentrum, ul. Na Grobli 15, s. 052 i 053

WYKŁAD, WARSZTAT **SP**

Weekend z geologią

piątek, 20 września

godz. 10:00

Wulkany – niebezpieczne piękno

dr Rafał Tyszka

Wydział Przyrodniczo-Technologiczny, UPWr

☞ UPWr Gmach Główny, ul. Norwida 25, s. II R, II p. WYKŁAD BO

godz. 10:00–10:30, 10:45–11:15, 11:30–12:00, 12:15–12:45, 13:00–13:30, 13:45–14:15

Trylobit – zrób to sam!

Adam Wojtyna

student, Wydział Nauk o Ziemi i Kształtowania Środowiska, UWr

współprowadzenie: dr Wojciech Bartz, Karolina Sawicz, Małgorzata Nowak, Kamil Bulcewicz
zapisy: 9–19.09, geolodzy.uni.wroc@gmail.com
liczba miejsc: 15

☞ UWr, Wydział Nauk o Ziemi i Kształtowania Środowiska, ul. Cybulskiego 30, Instytut Nauk Geologicznych, s. III WARSZTAT P, SP

godz. 10:00

Co w błocie piszczą, czyli opowieść o minerałach ilastych

mgr Maria Kocheł

Wydział Nauk o Ziemi i Kształtowania Środowiska, UWr

współprowadzenie: dr Marta Prell
zapisy: 1–14.09, marta.prell@uwr.edu.pl
liczba miejsc: 20

UWr, Wydział Nauk o Ziemi i Kształtowania Środowiska, ul. Cybulskiego 30, s. II WYKŁAD, WARSZTAT SP

godz. 11:00

W pogoni za tajemnicami Ziemi

mgr Katarzyna Zboińska

geolog, Oddział Dolnośląski PIG-PIB

współprowadzenie: mgr Mateusz Szadkowski, mgr Agnieszka Zerebecka, mgr Krzysztof Horbowy, mgr inż. Anna Krzonkalla-Maryniuk, mgr Danuta Kamecka, dr Maciej Kłonowski

uwagi: gra terenowa dla grupy zorganizowanej; możliwe dostosowanie trudności zadań do wieku uczestników, od kl. 7–8 SP
zapisy: 20.08–6.09, tel. 71 337 20 91 w. 129, katarzyna.zboinska@pgi.gov.pl
liczba miejsc: 30

Państwowy Instytut Geologiczny – Państwowy Instytut Badawczy Oddział Dolnośląski, al. Jaworowa 19, Park Skowroni WARSZTAT, GRA SP, PP

godz. 11:00

Jak rozpoznawać minerały – kurs przyspieszony

dr Rafał Tyszka

Wydział Przyrodniczo-Technologiczny, UPWr

uwagi: 2 grupy po 15 os.
zapisy: od 1.08, tel. 697 566 533, tyszkarafal@gmail.com
liczba miejsc: 15

☞ UPWr Centrum Dydaktyczno-Naukowe, pl. Grunwaldzki 24 A, s. 507, 5 p. WARSZTAT PP, D

sobota, 21 września

godz. 8:00–18:00

Historia geologiczna okolic Kudowy i Nachodu

Jurand Wojewoda

geolog Wydział Nauk o Ziemi i Kształtowania Środowiska, UWr

uwagi: niezbędne będą odzież i obuwie turystyczne, suchy prowiant oraz dowód tożsamości; ubezpieczenie we własnym zakresie; wyjazd z pl. Maksa Borna
zapisy: 1–7.09, jurand.wojewoda@uwr.edu.pl
liczba miejsc: 20

Kudowa, Nachod, Červený Kostelec WYCIECZKA D

godz. 10:00–11:30, 12:00–13:30

Ciasteczkowa kopalnia

dr Urszula Kosarewicz

geolog, Muzeum Geologiczne im. H. Teisseyre, Wydział Nauk o Ziemi i Kształtowania Środowiska, UWr

współprowadzenie: mgr Joanna Białek, mgr Anna Setlik

uwagi: dla uczestników indywidualnych (kl. 4–8)
zapisy: 9–13.09, tel. 71 375 93 27
liczba miejsc: 25

☞ UWr, Wydział Nauk o Ziemi i Kształtowania Środowiska, ul. Cybulskiego 30, Muzeum Geologiczne WARSZTAT SP

godz. 10:00–10:45, 11:00–11:45, 12:00–12:45, 13:00–13:45

Barwny świat skał i minerałów pod mikroskopem

Adam Wojtyna

student, Wydział Nauk o Ziemi i Kształtowania Środowiska, UWr

współprowadzenie: mgr Katarzyna Zboińska, Dominika Wicher, Jakub Stachoń
zapisy: 9–20.09, geolodzy.uni.wroc@gmail.com
liczba miejsc: 10

☞ UWr, Wydział Nauk o Ziemi i Kształtowania Środowiska, ul. Cybulskiego 30, Instytut Nauk Geologicznych, s. V WARSZTAT SP, PP, D

godz. 10:00–11:00

Skąd mamy metal?

mgr Katarzyna Kądziołka

doktorantka, Wydział Nauk o Ziemi i Kształtowania Środowiska, UWr

zapisy: 1.08–7.09, katarzyna.kadziolka2@uwr.edu.pl
liczba miejsc: 30

☞ UWr, Wydział Nauk o Ziemi i Kształtowania Środowiska, pl. M. Borna 9, s. 220 WYKŁAD SP

sobota, 21 września

godz. 14:00–15:30

Islandia – kraina ognia i lodu

Adam Wojtyna

student, Wydział Nauk o Ziemi i Kształtowania Środowiska, UWr

współprowadzenie: Dariusz Marciniak, Błażej Cieślak

zapisy: 9–19.09, geolodzy.uni.wroc@gmail.com
liczba miejsc: 50

☞ UWr, Wydział Nauk o Ziemi i Kształtowania Środowiska, ul. Cybulskiego 30, Instytut Nauk Geologicznych, s. II WYKŁAD BO

niedziela, 22 września

godz. 8:00–18:00

Historia geologiczna okolic Radkowa i Nowej Rudy

Jurand Wojewoda

geolog Wydział Nauk o Ziemi i Kształtowania Środowiska, UWr

uwagi: niezbędne będą odzież i obuwie turystyczne, suchy prowiant oraz dowód tożsamości; ubezpieczenie we własnym zakresie; wyjazd z pl. Maksa Borna
zapisy: 1–7.09, jurand.wojewoda@uwr.edu.pl
liczba miejsc: 20

Nowa Ruda, Dzikowice, Radków, Bieganów WYCIECZKA D

poniedziałek, 23 września

godz. 9:00–11:00, 12:00–14:00

Skały i minerały w skali makro-, mikro- i nano-

dr Wojciech Bartz

geolog, Wydział Nauk o Ziemi i Kształtowania Środowiska, UWr

współprowadzenie: dr Magdalena Matusiak-Małek
zapisy: 1–15.09, wojciech.bartz@uwr.edu.pl
liczba miejsc: 6

☞ UWr, Wydział Nauk o Ziemi i Kształtowania Środowiska, ul. Cybulskiego 32, Pracownia mikroskopowa, Zakład Petrologii Eksperymentalnej

WARSZTAT, POKAZ PP, D

godz. 10:00–11:30, 12:00–13:30

Ciasteczkowa kopalnia

dr Urszula Kosarewicz

geolog, Muzeum Geologiczne im. H. Teisseyre, Wydział Nauk o Ziemi i Kształtowania Środowiska, UWr

współprowadzenie: mgr Joanna Białek, mgr Anna Setlik

uwagi: dla grup zorganizowanych (kl. 4–8)
zapisy: 9–13.09, tel. 71 375 93 27
liczba miejsc: 25

UWr, Wydział Nauk o Ziemi i Kształtowania Środowiska, ul. Cybulskiego 30, Muzeum Geologiczne WARSZTAT SP

Kalejdoskop matematyczny

piątek, 20 września

godz. 9:00–10:30, 11:00–12:30

Szyfry – nie tylko dla szpiegów

Elżbieta Kowalewska

nauczyciel bibliotekarz, Dolnośląska Biblioteka Pedagogiczna we Wrocławiu

uwagi: kl. 7–8

zapisy: 26.08–13.09, tel. 71 377 28 19,

b.malentowicz@wroclaw.dbp.wroc.pl

liczba miejsc: 25

☞ Dolnośląska Biblioteka Pedagogiczna we Wrocławiu, ul. Worcella 25–27

WARSZTAT SP

godz. 10:00–11:30, 11:45–13:15

Komputerowe poszukiwanie efektywnych powierzchni

dr hab. Krystian Kubica

biochemik, fizyk, Wydział Podstawowych Problemów Techniki, PWr

współprowadzenie: mgr inż. Natalia Trochanowska-Pauk

zapisy: 2–19.09, krystian.kubica@pwr.edu.pl

liczba miejsc: 16

☞ PWr, bud. D-1, pl. Grunwaldzki 13, s. 015

WARSZTAT PP

godz. 10:00–11:00

Inspiracje nieeuklidesowe w sztuce i grafice

Jacek Świątkowski

Wydział Matematyki i Informatyki, UW

uwagi: starsze kl. SP

liczba miejsc: 100

☞ UW, Wydział Matematyki i Informatyki, Instytut Matematyczny, pl. Grunwaldzki 2/4, s. HS

WYKŁAD SP,PP,D

godz. 11:00–12:00

Matematyka w analizie i przetwarzaniu obrazów

Paweł Lorek

Wydział Matematyki i Informatyki, UW

uwagi: starsze kl. SP

liczba miejsc: 100

☞ UW, Wydział Matematyki i Informatyki, Instytut Matematyczny, pl. Grunwaldzki 2/4, s. HS

WYKŁAD SP,PP,D

godz. 12:00–13:00

Obrazy biomatematyki

Szymon Cygan, Grzegorz Karch

Wydział Matematyki i Informatyki, UW

uwagi: starsze kl. SP

liczba miejsc: 100

☞ UW, Wydział Matematyki i Informatyki, Instytut Matematyczny, pl. Grunwaldzki 2/4, s. HS

WYKŁAD SP,PP,D

piątek, 20 września

godz. 13:00–14:30

Statystyka drogą do prawdy

dr Cyprian Kozyra

Wydział Zarządzania, Informatyki i Finansów, UE

zapisy: 1–15.09, tel. 71 368 03 36,

cyprian.kozyra@ue.wroc.pl

liczba miejsc: 30

☞ UE, ul. Komandorska 118/120, bud. Z, s. 004Z1

WYKŁAD, WARSZTAT, LABORATORIUM PP,D

poniedziałek, 23 września

godz. 9:00–10:30, 11:00–12:30

Matematyczne śledztwo w bibliotece

Anna Kokot-Rutkowska

nauczyciel bibliotekarz, Dolnośląska Biblioteka Pedagogiczna we Wrocławiu

współprowadzenie: Anna Zakrzewska

uwagi: kl. 3

zapisy: 26.08–13.09, tel. 71 377 28 19,

b.malentowicz@wroclaw.dbp.wroc.pl

liczba miejsc: 25

☞ Dolnośląska Biblioteka Pedagogiczna we Wrocławiu, ul. Worcella 25–27

GRA SP

godz. 9:30–10:30, 11:00–12:00

Zabawa logiczna

Elżbieta Magner

Wydział Nauk Społecznych, UW

zapisy: od 2.09, impreza.dfn@gmail.com

liczba miejsc: 40

☞ UW, Wydział Nauk Społecznych, ul. Koszarowa 3, bud. Instytutu Studiów Międzynarodowych, s. 101

GRA SP

godz. 10:00–10:45

Świat łamigłówek

dr Michał Balcerek

matematyk, Wydział Matematyki, PWr

inne terminy: 24.09, godz. 10–10:45,

25.09, godz. 12:30–13:15

zapisy: 10.08–10.09, daria.olszewska@pwr.edu.pl

liczba miejsc: 80

PWr, bud. C-13, Wyb. Wyspiańskiego 23–25,

s. 0.38

WYKŁAD, WARSZTAT SP

godz. 12:45–13:00

Krzywe stożkowe

dr Ireneusz Augustyniak

Wydział Matematyki, PWr

zapisy: 10.08–10.09, daria.olszewska@pwr.edu.pl

liczba miejsc: 80

PWr, bud. C-13, Wyb. Wyspiańskiego 23–25,

s. 0.38

WYKŁAD, WARSZTAT PP,D

wtorek, 24 września

godz. 9:00–10:30, 11:00–12:30

Jestem programistą

Beata Malentowicz

nauczyciel bibliotekarz, Dolnośląska Biblioteka Pedagogiczna we Wrocławiu

uwagi: kl. 1–2

zapisy: 26.08–13.09, tel. 71 377 28 19,

b.malentowicz@wroclaw.dbp.wroc.pl

liczba miejsc: 25

☞ Dolnośląska Biblioteka Pedagogiczna we Wrocławiu, ul. Worcella 25–27

WARSZTAT SP

godz. 9:00–10:00, 10:00–11:00

Fraktale na niebie

dr inż. Katarzyna Tworek

Wydział Informatyki i Zarządzania, PWr

uwagi: kl. 1–4

zapisy: 9–12.09, w godz. 10–14, tel. 71 320 33 55

liczba miejsc: 30

PWr, bud. B-4, ul. Łukasiewicza 5, s. 225

WARSZTAT SP

godz. 10:00–10:45

Świat łamigłówek

zob. informację z 23 września

godz. 11:00–11:45

Magia szeregów czasowych

dr Wioletta Wolańska

UE

współprowadzenie: Anna Zięba

zapisy: 5–15.09, wioletta.wolanska@ue.wroc.pl

liczba miejsc: 30

☞ UE, ul. Komandorska 118/120, bud. Z, lab. 001Z1

LABORATORIUM SP,PP,D

godz. 12:00–12:45

Poziom lekarstwa we krwi, datowanie węglem C-14, ratalna spłata pożyczek – proste przykłady równań różnicowych

dr Maciej Burnecki

matematyk, Wydział Matematyki, PWr

PWr, bud. C-13, Wyb. Wyspiańskiego 23–25, s. 0.31

WYKŁAD PP,D

godz. 13:00–13:45

Wyjątkowe liczby: czym są i dokąd nas zaprowadzą?

dr Marek Skarupski

Wydział Matematyki, PWr

PWr, bud. C-13, Wyb. Wyspiańskiego 23–25, s. 0.31

WYKŁAD PP,D

Kalejdoskop matematyczny

środa, 25 września

godz. 9:00–10:30, 11:00–12:30

Matematyka na wesoło w bibliotece

Aleksandra Nalazek

nauczyciel bibliotekarz, Dolnośląska Biblioteka Pedagogiczna we Wrocławiu

współprowadzenie: Alina Dyrek

uwagi: kl. 4–5

zapisy: 26.08–13.09, tel. 71 377 28 19,

b.malentowicz@wroclaw.dbp.wroc.pl

liczba miejsc: 25

☞ Dolnośląska Biblioteka Pedagogiczna we Wrocławiu, ul. Worcella 25–27

GRA SP

środa, 25 września

godz. 12:00–13:30

Modelowanie rzeczywistości

mgr Maciej Szczeciński

Wydział Zarządzania, Informatyki i Finansów, UE

liczba miejsc: 120

☞ UE, ul. Komandorska 118/120, bud. E, s. 2

WYKŁAD PP, D

godz. 12:30–13:15

Świat łamigłówek

zob. informację z 23 września

Spektrum fizyczne

piątek, 20 września

godz. 10:00

Niezwykły świat niskich temperatur

dr hab. Tomasz Zaleski

fizyk, INTiBS PAN

inny termin: 25.09, godz. 13

zapisy: 2–18.09, tel. 71 395 41 83

liczba miejsc: 270

☞ Instytut Niskich Temperatur i Badań Strukturalnych PAN, ul. Okólna 2

WYKŁAD, POKAZ PP, D

godz. 10:00–11:00

Zabawa w naukowca

dr inż. Anna Hajdusianek

Wydział Podstawowych Problemów Techniki, PWr

uwagi: do kl. 1 SP

zapisy: od 1.08, michal.nowakowski@pwr.edu.pl

liczba miejsc: 25

PWr, bud. A-1, Wyb. Wyspiańskiego 27, s. 320 a

WARSZTAT, POKAZ P, SP

godz. 10:15–11:00

Siła światła: od statków kosmicznych po szczytce optyczne

dr inż. Paweł Karpiński

Wydział Chemiczny, PWr

liczba miejsc: 180

PWr, bud. A-2, ul. Łukasiewicza 2, s. 310

WYKŁAD, POKAZ PP, D

godz. 10:30

Symulacje komputerowe w fizyce

dr hab. Maciej Matyka

fizyk, Wydział Fizyki i Astronomii, UW

uwagi: od kl. 7–8 SP

liczba miejsc: 180

☞ UW, Wydział Fizyki i Astronomii, pl. Borna 9, s. im. J. Rzewuskiego

WYKŁAD SP, PP, D

piątek, 20 września

godz. 11:00

Niech się stanie światłość – zadziwiające właściwości światła

dr Andrzej Fogt

fizyk, biofizyk, Wydział Przyrodniczo-Technologiczny, UPWr

zapisy: 1–18.09, 71 320 5124, -5167 (sekr.),

andrzej.fogt@upwr.edu.pl

liczba miejsc: 25

☞ UPWr Gmach Główny, ul. Norwida 25, s. 250/251

WARSZTAT, POKAZ, LABORATORIUM SP, PP

godz. 11:00

Jak wyhodować kryształ?

dr inż. Michał Babij

chemik, INTiBS PAN

inny termin: 24.09, godz. 11

zapisy: 2–18.09, tel. 71 395 41 83

liczba miejsc: 270

☞ Instytut Niskich Temperatur i Badań Strukturalnych PAN, ul. Okólna 2

WYKŁAD, POKAZ PP, D

godz. 12:00–13:30

Przed początkiem Wszechświata

dr hab. Tomasz Pawłowski

fizyk, Wydział Fizyki i Astronomii, UW

liczba miejsc: 180

UWr, Wydział Fizyki i Astronomii, pl. Borna 9,

s. im. J. Rzewuskiego

WYKŁAD PP, D

godz. 13:00

Doświadczenia z bliska

dr Adam Watras

fizyk, INTiBS PAN

współprowadzenie: doktoranci INTiBS PAN

inne terminy: 23.09, godz. 13, 24.09, godz. 10

zapisy: 2–18.09, tel. 71 395 41 83

liczba miejsc: 200

☞ Instytut Niskich Temperatur i Badań Strukturalnych PAN, ul. Okólna 2

WYKŁAD, POKAZ PP, D

piątek, 20 września

godz. 13:30–15:00

Współczesne możliwości obserwacji mikroświata

dr hab. Marek Nowicki, prof. UW

fizyk, Wydział Fizyki i Astronomii, UW

liczba miejsc: 180

UWr, Wydział Fizyki i Astronomii, pl. Borna 9, s. im. J. Rzewuskiego

WYKŁAD PP, D

godz. 15:00–16:30

Rubid w melasie, czyli jak „chłodzić” atomy laserem

dr hab. Robert Bryl

fizyk, Wydział Fizyki i Astronomii, UW

współprowadzenie: dr Bartosz Strzelczyk,

mgr Artur Rokosa

liczba miejsc: 180

UWr, Wydział Fizyki i Astronomii, pl. Borna 9, s. im. J. Rzewuskiego

WYKŁAD PP, D

poniedziałek, 23 września

godz. 9:00–10:00, 11:00–12:00,
13:00–14:00

Polskie urządzenia w kosmosie

mgr inż. Adrianna Graja

doktorantka, Wydział Elektroniki Mikrosystemów i Fotoniki, PWr

współprowadzenie: Karolina Laszczyk, Tomasz Grzebyk, Michał Krysztof, Aleksandra Pokrzywnicka, Agnieszka Podwin, Patrycja Śniadek, Piotr Szyszka, Marcin Białas, Bartosz Kawa

zapisy: 26.08–15.09, adrianna.graja@pwr.edu.pl, w mailu proszę podać imię i nazwisko, wiek oraz wybrać godzinę wykładu z proponowanego zakresu

liczba miejsc: 20

☞ PWr, bud. C-2, ul. Janiszewskiego 11/17, s. 304

WYKŁAD, POKAZ SP, PP, D

Spektrum fizyczne

poniedziałek, 23 września

godz. 9:00–10:30, 11:00–12:30

Eksperyment fizyczny z Arduino

dr inż. Radosław Wasielewski

fizyk, Wydział Fizyki i Astronomii, UWr

uwagi: od 8 kl. SP

zapisy: 3–6.09, radoslaw.wasielewski@uwr.edu.pl

liczba miejsc: 8

UWr, Wydział Fizyki i Astronomii, pl. Borna 9,
s. 305 **WARSZTAT SP, PP**

**godz. 9:30–10:30, 11:00–12:00,
12:30–13:30**

Między magią a fizyką (i też nieco z boku)

dr hab. inż. Władysław A. Woźniak

fizyk, Wydział Podstawowych Problemów Techniki,
PWr

współprowadzenie: dr hab. inż. Piotr Kurzynowski

inne terminy: 24.09, godz. 9:30–10:30, 11–12,
12:30–13:30

zapisy: 1–15.09, wladyslaw.wozniak@pwr.edu.pl
liczba miejsc: 220

☞ PWr, bud. A-1, Wyb. Wyspiańskiego 27,
s. 322 **POKAZ PP, D**

godz. 10:00

Od Edisona do LED-ów, czyli historia i rozwój współczesnego oświetlenia

dr Adam Watras

fizyk, INTiBS PAN

inny termin: 24.09, godz. 13

zapisy: 2–18.09, tel. 71 395 41 83

liczba miejsc: 270

☞ Instytut Niskich Temperatur i Badań
Strukturalnych PAN, ul. Okólna 2
WYKŁAD, POKAZ PP, D

godz. 11:00

Ciekawość świata to nie wszystko, czyli o podstawach naukowego myślenia

mgr inż. Bartosz Bondzior

doktorant, INTiBS PAN

inny termin: 25.09, godz. 11

zapisy: 2–18.09, tel. 71 395 41 83

liczba miejsc: 270

☞ Instytut Niskich Temperatur i Badań
Strukturalnych PAN, ul. Okólna 2
WYKŁAD SP, PP

godz. 12:00

Kwantowy taniec elektronów a właściwości materii

dr hab. Małgorzata Samsel-Czekala,

prof. PAN

INTiBS PAN

zapisy: 2–18.09, tel. 71 395 41 83

liczba miejsc: 270

☞ Instytut Niskich Temperatur i Badań
Strukturalnych PAN, ul. Okólna 2
WYKŁAD, POKAZ PP

poniedziałek, 23 września

godz. 12:15–13:30

Cyrk fizyczny

mgr Artur Rokosa, dr Bartosz Strzelczyk

fizycy, Wydział Fizyki i Astronomii, UWr

uwagi: dla osób niepełnosprawnych wejście
z parteru (nr 60)

inne terminy: 24–25.09, godz. 10–11:15,
12:15–13:30

zapisy: od 9.09, godz. 10, tel. 71 375 93 23

(dla grup zorganizowanych)

liczba miejsc: 180

UWr, Wydział Fizyki i Astronomii, pl. Borna 9,
s. im. J. Rzewuskiego

WYKŁAD, SPEKTAKL, POKAZ SP, PP, D

godz. 13:00

Doświadczenia z bliska

zob. informację z 20 września

wtorek, 24 września

godz. 9:00–13:00

Są fale..., fale są

prof. dr hab. Janina Gabrielska

biofizyk, Wydział Przyrodniczo-Technologiczny,
UPWr

współprowadzenie: dr hab. Teresa Kral,

dr hab. Hanna Pruchnik, dr Paulina Strugała

zapisy: 2–12.08, janina.gabrielska@upwr.edu.pl

liczba miejsc: 20

☞ UPWr Gmach Główny, ul. Norwida 25,
s. 250 **WYKŁAD, WARSZTAT SP**

godz. 9:00–10:30, 11:00–12:30

Eksperyment fizyczny z Arduino

mgr Serhii Kovalchuk

fizyk, Wydział Fizyki i Astronomii, UWr

uwagi: od kl. 8 SP

zapisy: 3–6.09, radoslaw.wasielewski@uwr.edu.pl

liczba miejsc: 8

☞ UWr, Wydział Fizyki i Astronomii, pl. Borna 9,
s. 305 **WARSZTAT SP, PP**

godz. 9:30–10:15

O magnetycznych właściwościach

dr inż. Marta Szmigiel

Wydział Podstawowych Problemów Techniki, PWr
współprowadzenie: członkowie Koła Naukowego
SPIE

uwagi: kl. 0–3 SP

zapisy: 10–11.09, spie@pwr.edu.pl

liczba miejsc: 25

PWr, bud. A-1, Wyb. Wyspiańskiego 27, s. 320 A
WARSZTAT, POKAZ P, SP

**godz. 9:30–10:30, 11:00–12:00,
12:30–13:30**

Między magią a fizyką (i też nieco z boku)

zob. informację z 23 września

wtorek, 24 września

godz. 9:30–14:30

Kiermasz Fizyczny

dr Agata Sabik

fizyk, Wydział Fizyki i Astronomii, UWr

współprowadzenie: pracownicy, doktoranci i stu-
denci Wydziału Fizyki i Astronomii, UWr

inny termin: 25.09, godz. 9:30–14:30

☞ UWr, Wydział Fizyki i Astronomii, pl. Borna 9
WARSZTAT, POKAZ BO

godz. 10:00–11:15, 12:15–13:30

Cyrk fizyczny

zob. informację z 23 września

godz. 10:00

Doświadczenia z bliska

zob. informację z 20 września

godz. 10:30–11:15

Magnetyczne przyciąganie

dr inż. Marta Szmigiel

Wydział Podstawowych Problemów Techniki, PWr
współprowadzenie: członkowie Koła Naukowego
SPIE

uwagi: kl. 0–3 SP

zapisy: 10–11.09, spie@pwr.edu.pl

liczba miejsc: 25

PWr, bud. A-1, Wyb. Wyspiańskiego 27,
s. 320A **WARSZTAT, POKAZ P, SP**

godz. 11:00

Jak wyhodować kryształ?

zob. informację z 20 września

godz. 11:30–12:15

Magia magnetyzmu

dr inż. Marta Szmigiel

Wydział Podstawowych Problemów Techniki,
PWr

współprowadzenie: członkowie Koła Naukowego
SPIE

zapisy: 10–11.09, spie@pwr.edu.pl

liczba miejsc: 25

PWr, bud. A-1, Wyb. Wyspiańskiego 27,
s. 320A

WARSZTAT, POKAZ P

godz. 12:00–13:00

Upiorna fizyka kwantowych oddziaływań na odległość

dr Wojciech Mulak

fizyk, Wydział Podstawowych Problemów Techniki,
PWr

zapisy: 1.08–15.09, michal.nowakowski@pwr.edu.pl
liczba miejsc: 120

☞ PWr, bud. A-1, Wyb. Wyspiańskiego 27,
s. 314

WYKŁAD BO

Spektrum fizyczne

wtorek, 24 września

godz. 12:00

„Przyciągające” efekty świecących pierwiastków z odzysku

mgr Katarzyna Lenczewska
doktorantka, INTiBS PAN

współprowadzenie: dr Robert Tomala,

mgr Katarzyna Hałubek-Głuchowska

zapisy: 2–18.09, tel. 71 395 41 83

liczba miejsc: 270

☞ Instytut Niskich Temperatur i Badań Strukturalnych PAN, ul. Okólna 2

WYKŁAD, POKAZ **BO**

godz. 13:00

Od Edisona do LED-ów, czyli historia i rozwój współczesnego oświetlenia

zob. informację z 23 września

środa, 25 września

godz. 9:00–10:30, 11:00–12:30

Eksperyment fizyczny z Arduino

mgr inż. Krzysztof Kopyściński

fizyk, Wydział Fizyki i Astronomii, UW

uwagi: od kl. 8 SP

zapisy: 3–6.09, radoslaw.wasielewski@uwr.edu.pl

liczba miejsc: 8

☞ UW, Wydział Fizyki i Astronomii, pl. Borna 9, s. 305

WARSZTAT **SP, PP**

godz. 9:30–10:15

Blaski i cienie

inż. Natalia Fiszka Borzyszkowska,
dr inż. Marta Szmigiel

Wydział Podstawowych Problemów Techniki, PWr

współprowadzenie: członkowie Koła Naukowego SPIE

zapisy: 10–11.09, spie@pwr.edu.pl

liczba miejsc: 25

PWr, bud. A-1, Wyb. Wyspiańskiego 27, s. 320A

WARSZTAT **P**

środa, 25 września

godz. 9:30–10:30

Meandry historii fizyki – kilka pouczających lekcji na bliższą i dalszą przyszłość

dr inż. Maciej Mulak

fizyk, Wydział Podstawowych Problemów Techniki, PWr

zapisy: 1.08–11.09, michal.nowakowski@pwr.edu.pl

liczba miejsc: 220

☞ PWr, bud. A-1, Wyb. Wyspiańskiego 27, s. 322

WARSZTAT, DYSKUSJA **PP**

godz. 9:30–14:30

Kiermasz Fizyczny

zob. informację z 24 września

godz. 10:00–11:15, 12:15–13:30

Cyrk fizyczny

zob. informację z 23 września

godz. 10:00

Nanotechnologia w służbie medycyny i biologii

dr hab. inż. Artur Bednarkiewicz

fizyk, INTiBS PAN

zapisy: 2–18.09, tel. 71 395 41 83

liczba miejsc: 270

☞ Instytut Niskich Temperatur i Badań Strukturalnych PAN, ul. Okólna 2

WYKŁAD **SP, PP**

godz. 10:30–11:15

Gdzie jest mój cień?

inż. Natalia Fiszka Borzyszkowska,
dr inż. Marta Szmigiel

Wydział Podstawowych Problemów Techniki, PWr

współprowadzenie: członkowie Koła Naukowego SPIE

zapisy: 10–11.09, spie@pwr.edu.pl

liczba miejsc: 25

PWr, bud. A-1, Wyb. Wyspiańskiego 27, s. 320A

WARSZTAT **P**

godz. 11:00

Ciekawość świata to nie wszystko, czyli o podstawach naukowego myślenia

zob. informację z 23 września

środa, 25 września

godz. 11:00–12:00, 12:30–13:30

Elektryzujące i przyciągające doświadczenia z elektromagnetyzmu

dr inż. Michał Jarema

Wydział Podstawowych Problemów Techniki, PWr

współprowadzenie: mgr Michał Nowakowski,

mgr inż. Żaneta Konieczna

zapisy: 1.08–15.09, michal.nowakowski@pwr.edu.pl

liczba miejsc: 220

☞ PWr, bud. A-1, Wyb. Wyspiańskiego 27, s. 322

POKAZ **SP, PP, D**

godz. 11:30–12:15

W pogoni za cieniem, czyli rzecz o świetle

inż. Natalia Fiszka Borzyszkowska,
dr inż. Marta Szmigiel

Wydział Podstawowych Problemów Techniki, PWr

współprowadzenie: członkowie Koła Naukowego SPIE

zapisy: 10–11.09, spie@pwr.edu.pl

liczba miejsc: 25

PWr, bud. A-1, Wyb. Wyspiańskiego 27, s. 320A

WARSZTAT, POKAZ **P**

godz. 12:00–13:00

Źródła światła

dr inż. Wojciech Rudno-Rudziński

fizyk, Wydział Podstawowych Problemów Techniki, PWr

zapisy: 1.08–15.09, michal.nowakowski@pwr.edu.pl

liczba miejsc: 120

☞ PWr, bud. A-1, Wyb. Wyspiańskiego 27, s. 314

WYKŁAD **PP, D**

godz. 12:00

Luminofory w życiu człowieka – od kamienia bolońskiego do tomografii komputerowej

dr Dagmara Stefańska

chemik, INTiBS PAN

zapisy: 2–18.09, tel. 71 395 41 83

liczba miejsc: 270

☞ Instytut Niskich Temperatur i Badań Strukturalnych PAN, ul. Okólna 2

WYKŁAD **PP, D**

godz. 13:00

Niezwykły świat niskich temperatur

zob. informację z 20 września

W drodze do gwiazd

piątek, 20 września

godz. 12:00–13:30

Obserwacje plam na Słońcu

dr Krzysztof Radziszewski

astronom, Wydział Fizyki i Astronomii, UWr

współprowadzenie: mgr Katarzyna Mikula, mgr Amadeusz Miszuda

uwagi: nie przyjmujemy grup zorganizowanych
inny termin: 21.09, godz. 13–14:30

UWr, Wydział Fizyki i Astronomii,
ul. Kopernika 11, taras obserwacyjny

POKAZ BO

godz. 17:00, 17:30, 18:00,
18:30, 19:00

Pokazy w planetarium

mgr Przemysław Mikołajczyk

astronom, Wydział Fizyki i Astronomii, UWr

współprowadzenie: dr Ewa Niemczura, dr Dawid Moździerski

uwagi: nie przyjmujemy grup zorganizowanych
inne terminy: 21.09, godz. 17, 17:30, 18, 18:30, 19

liczba miejsc: 35

UWr, Wydział Fizyki i Astronomii,
ul. Kopernika 11, kopuła planetarium

POKAZ SP,PP,D

godz. 17:00

Misja TESS. Poszukiwanie planet pozasłonecznych i badanie wnętrza gwiazdowych

prof. dr hab. Jadwiga Daszyńska-Daszkiewicz

astronom, Wydział Fizyki i Astronomii, UWr

uwagi: od kl. 7–8 SP, nie przyjmujemy grup zorganizowanych

liczba miejsc: 40

UWr, Wydział Fizyki i Astronomii,
ul. Kopernika 11, bud. A, s. Mergentalera

WYKŁAD SP,PP,D

godz. 18:00

Pierwsze kroki człowieka na Księżycu

prof. dr hab. Paweł Rudawy

astronom, Wydział Fizyki i Astronomii, UWr

uwagi: od kl. 7–8 SP, nie przyjmujemy grup zorganizowanych

liczba miejsc: 40

UWr, Wydział Fizyki i Astronomii,
ul. Kopernika 11, bud. A, s. Mergentalera

WYKŁAD SP,PP,D

godz. 19:00

Kosmiczne eksperymenty i projekty wrocławskiego Zakładu Fizyki Słońca CBK PAN

dr Szymon Gburek

astronom, Centrum Badań Kosmicznych PAN

uwagi: od kl. 7–8 SP, nie przyjmujemy grup zorganizowanych

liczba miejsc: 40

UWr, Wydział Fizyki i Astronomii,
ul. Kopernika 11, bud. A, s. Mergentalera

WYKŁAD SP,PP,D

piątek, 20 września

godz. 20:00

Czy czarne dziury są naprawdę czarne?

dr Wojciech Szewczuk

astronom, Wydział Fizyki i Astronomii, UWr

uwagi: od kl. 7–8 SP, nie przyjmujemy grup zorganizowanych

liczba miejsc: 40

UWr, Wydział Fizyki i Astronomii,
ul. Kopernika 11, bud. A, s. Mergentalera

WYKŁAD SP,PP,D

godz. 20:30–21:30

Pokazy nieba

dr Grzegorz Kopacki

astronom, Wydział Fizyki i Astronomii, UWr

współprowadzenie: dr Paweł Preś

uwagi: nie przyjmujemy grup zorganizowanych
inny termin: 21.09, godz. 20:30–21:30

UWr, Wydział Fizyki i Astronomii,
ul. Kopernika 11, taras obserwacyjny

POKAZ BO

sobota, 21 września

godz. 13:00–14:30

Obserwacje plam na Słońcu

zob. informację z 20 września

godz. 14:00–15:30

Akademia Gwiazdnej Floty

inst. inż. Paweł Dejnak,

mgr Barbara Cader-Sroka

instruktor modelarstwa, MDK im. M. Kopernika w CEKDiM, Wrocław, astronom, Wydział Fizyki i Astronomii, UWr

współprowadzenie: dr Gabriela Michalska, dr Anna Kępa

uwagi: nie przyjmujemy grup zorganizowanych, warsztaty skierowane dla dzieci w wieku 8–10 lat
zapisy: 7–11.09, festiwal@astro.uni.wroc.pl
liczba miejsc: 20

UWr, Wydział Fizyki i Astronomii,
ul. Kopernika 11, bud. E

WYKŁAD, WARSZTAT SP

godz. 14:30, 15:00, 15:30, 16:00

Pokazy w planetarium dla dzieci

dr Urszula Bąk-Stęślicka

astronom, Wydział Fizyki i Astronomii, UWr

współprowadzenie: dr Przemysław Walczak

uwagi: nie przyjmujemy grup zorganizowanych, warsztaty skierowane dla dzieci w wieku do lat 10
liczba miejsc: 35

UWr, Wydział Fizyki i Astronomii,
ul. Kopernika 11, kopuła planetarium

POKAZ P,SP

sobota, 21 września

godz. 15:00–18:00

WYSTAWA: Pokaz przyrządów kosmicznych

dr Szymon Gburek

astronom, Centrum Badań Kosmicznych PAN

uwagi: od kl. 7–8 SP, nie przyjmujemy grup zorganizowanych

liczba miejsc: 35

Centrum Badań Kosmicznych PAN,
ul. Kopernika 11 WYSTAWA SP,PP,D

godz. 16:00

Nowy początek wrocławskiej astronomii po 1945 roku

prof. dr hab. Michał Tomczak

astronom, Wydział Fizyki i Astronomii, UWr

uwagi: od kl. 7–8 SP, nie przyjmujemy grup zorganizowanych

liczba miejsc: 40

UWr, Wydział Fizyki i Astronomii,
ul. Kopernika 11, bud. A, s. Mergentalera

WYKŁAD SP,PP,D

godz. 17:00, 17:30, 18:00,
18:30, 19:00

Pokazy w planetarium

zob. informację z 20 września

godz. 17:00

Kolonizacja Marsa, a potencjalne zasoby metali

dr Jakub Ciążęła

geolog, Centrum Badań Kosmicznych, PAN

uwagi: od kl. 7–8 SP, nie przyjmujemy grup zorganizowanych

liczba miejsc: 40

UWr, Wydział Fizyki i Astronomii,
ul. Kopernika 11, bud. A, s. Mergentalera

WYKŁAD SP,PP,D

godz. 18:00

Nasze kosmiczne lęki

dr Tomasz Mrozek

astronom, Wydział Fizyki i Astronomii, UWr

uwagi: od kl. 7–8 SP, nie przyjmujemy grup zorganizowanych

liczba miejsc: 40

UWr, Wydział Fizyki i Astronomii,
ul. Kopernika 11, bud. A, s. Mergentalera

WYKŁAD SP,PP,D

godz. 19:00

Gdzie się podzieli wszyscy kosmici?

dr Paweł Preś

astronom, Wydział Fizyki i Astronomii, UWr

uwagi: od kl. 7–8 SP, nie przyjmujemy grup zorganizowanych

liczba miejsc: 40

UWr, Wydział Fizyki i Astronomii,
ul. Kopernika 11, bud. A, s. Mergentalera

WYKŁAD SP,PP,D

W drodze do gwiazd

sobota, 21 września

godz. 20:00

Ziemia pod obstrzałem – blisko przelatujące planetoidy

prof. dr hab. Andrzej Pigulski

astronom, Wydział Fizyki i Astronomii, UW

uwagi: od kl. 7–8 SP, nie przyjmujemy grup zorganizowanych

UWr, Wydział Fizyki i Astronomii,

ul. Kopernika 11, bud. A, s. Mergentalera

WYKŁAD SP, PP, D

sobota, 21 września

godz. 20:30–21:30

Pokazy nieba

zob. informację z 20 września

środa, 25 września

godz. 10:15–11:00

Co zawdzięczamy technologii kosmicznej? Program szkolenia kosmonautów na podstawie własnych doświadczeń

dr inż. Łukasz Radościński

Wydział Chemiczny, PWR

liczba miejsc: 180

☞ PWR, bud. A-2, ul. Łukasiewicza 2, s. 310

WYKŁAD, FILM, DYSKUSJA SP, PP, D

W świecie INFO

piątek, 20 września

godz. 10:15–12:00

Rachunek λ – cały język programowania w godzinę

Tomasz Jan Drab

Wydział Matematyki i Informatyki, UWr

liczba miejsc: 80

☞ UWr, Wydział Matematyki i Informatyki,

Instytut Informatyki, ul. Joliot-Curie 15,

s. 119

WYKŁAD PP, D

piątek, 20 września

godz. 14:00–15:00

Egg teacher – gra Virtual Reality

Łukasz Piwowar

Wydział Matematyki i Informatyki, UWr

uwagi: starsze kl. SP

liczba miejsc: 200

☞ UWr, Wydział Matematyki i Informatyki,

Instytut Informatyki, ul. Joliot-Curie 15,

s. 25

POKAZ SP, PP

poniedziałek, 23 września

godz. 10:30–11:15

Fascynujący mikroświat wirtualnych organizmów

dr inż. Krzysztof Lutosławski

informatyk, Wydział Inżynierii i Ekonomiczny, UE

współprowadzenie: dr inż. Daniel Borowiak

zapisy: 11–18.09, tel. 71 368 02 71,

krzysztof.lutoslawski@ue.wroc.pl

liczba miejsc: 20

☞ UE, ul. Komandorska 118/120, bud. H, s. 103

WYKŁAD, POKAZ PP

godz. 11:00–11:45

Smart City – idea miasto – teraźniejszość i przyszłość

dr Krzysztof Hauke

informatyk, Wydział Zarządzania Informatyki i Finansów, UE

zapisy: 10–19.09, krzysztof.hauke@ue.wroc.pl

liczba miejsc: 120

☞ UE, ul. Komandorska 118/120, bud. E, s. 1

WYKŁAD BO

niedziela, 22 września

godz. 9:15–10:45, 11:15–12:15

Budowanie matematycznego kalejdoskopu z językiem Python

dr inż. Jarosław Drapała

informatyk, Wydział Informatyki i Zarządzania, PWR

zapisy: 9–12.09, w godz. 10–14, tel. 71 320 33 55

liczba miejsc: 15

PWR, bud. C-6, ul. Norwida 4/6, s. 130

LABORATORIUM PP, D

godz. 11:00–12:00

„A gdzie są książki?”

Witamy w Bibliotece Elektronicznej

mgr Małgorzata Kuziela

bibliotekarz, Centrum Wiedzy i Informatyki Naukowo-Technicznej, PWR

inny termin: 24.09, godz. 11–12

zapisy: 1.08–20.09,

katarzyna.machcinska@pwr.edu.pl

liczba miejsc: 30

☞ PWR, bud. D-21, pl. Grunwaldzki 11,

wejście A, parter, hol

WYCIECZKA SP, PP

godz. 12:15–14:00

Autonomiczne autka

Jan Chorowski, Marek Materzok,

Paweł Rychlikowski, Piotr Wnuk-Lipiński

Wydział Matematyki i Informatyki, UWr

współprowadzenie: Pracownia Inteligencji

Obliczeniowej

liczba miejsc: 80

☞ UWr, Wydział Matematyki i Informatyki,

Instytut Informatyki, ul. Joliot-Curie 15,

s. 119

WYKŁAD PP

godz. 12:15–13:00

Sztuka programowania – jak „rozmawiać” z komputerem?

dr Krzysztof Hauke

informatyk, Wydział Zarządzania Informatyki i Finansów, UE

zapisy: 10–19.09, krzysztof.hauke@ue.wroc.pl

liczba miejsc: 30

☞ UE, ul. Komandorska 118/120, bud. Z,

s. 001Z1

LABORATORIUM BO

poniedziałek, 23 września

godz. 10:00–10:45

Biblioteka nie musi być nudna! Najciekawsze biblioteki na świecie

mgr Magdalena Józefiak

bibliotekarz, Centrum Wiedzy i Informatyki Naukowo-Technicznej, PWR

współprowadzenie: mgr Anna Stach-Siegieńczuk

uwagi: kl. 1–3

zapisy: 1.08–20.09,

katarzyna.machcinska@pwr.edu.pl

liczba miejsc: 90

☞ PWR, bud. D-21, pl. Grunwaldzki 11,

wejście A, parter, s. 007

WYKŁAD, POKAZ, KONKURS SP

godz. 11:30–12:30

Co widzimy na ekranie komputera? Testujemy eyetrackera

dr inż. Katarzyna Jach

Wydział Informatyki i Zarządzania, PWR

współprowadzenie: dr hab. inż. Rafał Michalski

uwagi: od kl. 7–8 SP

zapisy: 1.08–20.09,

katarzyna.machcinska@pwr.edu.pl

liczba miejsc: 90

☞ PWR, bud. D-21, pl. Grunwaldzki 11,

wejście A, parter, s. 007

WYKŁAD, POKAZ SP, PP

W świecie INFO

poniedziałek, 23 września

godz. 13:00–13:45

Polacy nie gęsi... swoje wynalazki mają. Polskie wynalazki, które mocno Cię zaskoczą!

mgr Katarzyna Machcińska
bibliotekarz, Centrum Wiedzy i Informacji
Naukowo-Technicznej, PWr
uwagi: od kl. 5–8 SP
zapisy: 1.08–20.09,
katarzyna.machcinska@pwr.edu.pl
liczba miejsc: 90

☞ PWr, bud. D-21, pl. Grunwaldzki 11, wejście A,
parter, s. 007

WYKŁAD, POKAZ, KONKURS SP, PP

wtorek, 24 września

godz. 10:00–10:45

„Dla moich Polaków nie ma rzeczy niemożliwych”, czyli wybitni dowódcy polscy i zwycięstwa, które odnieśli

mgr Paweł Bęben
bibliotekarz, Centrum Wiedzy i Informacji
Naukowo-Technicznej, PWr
uwagi: od kl. 6–8 SP
zapisy: 1.08–20.09,
katarzyna.machcinska@pwr.edu.pl
liczba miejsc: 90

☞ PWr, bud. D-21, pl. Grunwaldzki 11, wejście A,
parter, s. 007

WYKŁAD, POKAZ, KONKURS SP, PP

godz. 10:00–11:00

**Czy maszyny mogą myśleć ?
O sztucznej inteligencji
z Alanem Turingiem w tle**

mgr Katarzyna Liwarska-Fulczyk
doktorantka, Wydział Nauk Ekonomicznych, UE
zapisy: 9–20.09,
katarzyna.liwarska-fulczyk@ue.wroc.pl
liczba miejsc: 100

☞ UE, ul. Komandorska 118/120, bud. E, s. 2

WYKŁAD, POKAZ SP

Labirynty techniki

piątek, 20 września

godz. 10:00–11:00, 11:15–12:15

**Warsztaty teambuildingowe
z kostką SOMA**

Jacek Kachel
Fundacja Pro Mathematica
uwagi: od kl. 6–8 SP
zapisy: 1.08–16.09, kontakt@promath.pl,
tel. 781 871 603
liczba miejsc: 15

☞ Wrocławski Park Technologiczny,
ul. Duńska 9, budynek Delta

WARSZTAT SP, PP

wtorek, 24 września

godz. 10:00–11:00

**Kryptografia – matematyka
w służbie szyfrowania danych**

dr inż. Tomasz Boruczowski,
dr inż. Hanna Boruczowska
Wydział Biotechnologii i Nauk o Żywności, UPWr
zapisy: 1–15.09,
tomasz.boruczowski@upwr.edu.pl
liczba miejsc: 18

UPWr Wydział Biotechnologii i Nauk
o Żywności, ul. Chełmońskiego 37, s. 129

WARSZTAT PP, D

godz. 11:00–12:00

**„A gdzie są książki?”
Witamy w Bibliotece Elektronicznej**

zob. informację z 23 września

godz. 11:30–12:15

**Baśniowy świat: Kaukaz – przez
Rosję, Dagestan aż do Gruzji.
O podróży, ludziach, jedzeniu
i krowach**

mgr Magdalena Leonik
bibliotekarz, Centrum Wiedzy i Informacji
Naukowo-Technicznej, PWr
współprowadzenie: mgr Marta N. Kordas

uwagi: od kl. 7–8 SP
zapisy: 1.08–20.09,
katarzyna.machcinska@pwr.edu.pl
liczba miejsc: 90

☞ PWr, bud. D-21, pl. Grunwaldzki 11, wejście A,
parter, s. 007

WYKŁAD, POKAZ, KONKURS SP, PP

piątek, 20 września

godz. 10:00–11:00, 11:15–12:15

Warsztaty z animacji poklatkowej

Michalina Drygasiewicz
Fundacja Pro Mathematica

uwagi: kl. 1–8
zapisy: 1.08–16.09, kontakt@promath.pl,
tel. 781 871 603
liczba miejsc: 24

Wrocławski Park Technologiczny, ul. Duńska 9,
budynek Delta

WARSZTAT SP

środa, 25 września

godz. 9:00–11:00, 11:00–13:00

Wiz@ na IZet

Samorząd Studencki Wydziału Informatyki
i Zarządzania pod przewodnictwem
Prodziekana Kamińskiego

Wydział Informatyki i Zarządzania, PWr

uwagi: kl. 7–8 SP, kl. 1–2 PP
zapisy: 9–12.09, w godz. 10–14, tel. 71 320 33 55
liczba miejsc: 30

PWr, bud. B-1, ul. Smoluchowskiego 25, s. 308
WYCIECZKA, GRA PP

godz. 10:00–11:30

Od Usera do Webmastera

Kamal Matouk

Wydział Inżynierjno-Ekonomiczny, UE

współprowadzenie: Andrzej Bytniewski,
Anna Chojnacka-Komorowska, Marcin Hernes

zapisy: 2–13.09, kamal.matouk@ue.wroc.pl
liczba miejsc: 25

☞ UE, ul. Komandorska 118/120, bud. Z, s. 109

LABORATORIUM PP, D

godz. 11:00–12:00

**Media społecznościowe – jak
mądrze z nich korzystać**

dr hab. inż. Grzegorz Chodak, prof. PWr

Wydział Informatyki i Zarządzania, PWr

zapisy: 9–12.09, w godz. 10–14, tel. 71 320 33 55
liczba miejsc: 80

☞ PWr, bud. B-4, ul. Łukasiewicza 5, s. 448

WYKŁAD, DYSKUSJA PP, D

godz. 11:00–12:00

**Czy Twój laptop potrafi zaparzyć
herbatę?**

dr inż. Daniel Borowiak

Wydział Inżynierjno-Ekonomiczny, UE

współprowadzenie: dr inż. Krzysztof Lutosławski

zapisy: 9–11.09, daniel.borowiak@ue.wroc.pl
liczba miejsc: 40

☞ UE, ul. Komandorska 118/120, bud. E, s. 101

POKAZ SP, PP, D

Labirynty techniki

piątek, 20 września

godz. 11:00–12:00, 12:00–13:00

Materiałoznawstwo w życiu codziennym

dr inż. Małgorzata Rutkowska-Gorczyca
Wydział Mechaniczny, PWr

współprowadzenie: inż. Katarzyna Dziuba,
dr hab. inż. Dominika Grygier, inż. Paulina Cieśla,
inż. Paulina Dyduła

zapisy: 1–14.08,
malgorzata.rutkowska-gorczyca@pwr.edu.pl
liczba miejsc: 8

☞ PWr, bud. B-1, ul. Smoluchowskiego 25,
s. 204 LABORATORIUM SP

godz. 15:00–16:00

I Ty możesz zostać wynalazcą – warsztaty dla początkujących

dr hab. inż. Tadeusz Chrzan, prof. MWSL
Wydział Budownictwa, Międzynarodowa Wyższa
Szkoła Logistyki

współprowadzenie: dr Renata Barbara Chrzan
zapisy: 15.08–19.09, t.chrzan@iis.uz.zgora.pl
liczba miejsc: 60

Międzynarodowa Wyższa Szkoła Logistyki,
ul. Sołtysowicka 19 B, s. 206
WYKŁAD, WARSZTAT PP, D

sobota, 21 września

godz. 10:00, 13:00

Metrologia wczoraj i dziś

dr inż. Daniel Dusza
Wydział Elektryczny, PWr

współprowadzenie: Zdzisław Bażant
zapisy: 2–21.09, tel. 71 320 26 30,
daniel.dusza@gmail.com
liczba miejsc: 30

☞ PWr, bud. A-5, ul. Smoluchowskiego 19,
s. 305/306 WYKŁAD, POKAZ SP, PP

godz. 12:00–12:45, 13:00–13:45,
14:00–14:45, 15:00–15:45

Nanoszenie warstw przewodzących do zastosowań w elektronice drukowanej i ogniwach słonecznych

Marcin Palewicz

inżynier badań, Sieć Badawcza Łukasiewicz –
PORT Polski Ośrodek Rozwoju Technologii

współprowadzenie: Anna Ślusarz, Bartłomiej Sojka
zapisy: 1–19.09, komunikacja@port.org.pl
liczba miejsc: 10

☞ Sieć Badawcza Łukasiewicz – PORT
Polski Ośrodek Rozwoju Technologii,
ul. Stabłowicka 147, bud. 3, pom. 3.30/3.31
– Laboratorium Elektroniki Drukowanej
i Ogniw Słonecznych LABORATORIUM D

sobota, 21 września

godz. 11:00–12:00

Pojazdy na sprężone powietrze przyszłością motoryzacji

prof. dr hab. inż. Wiesław Fiebig
Wydział Mechaniczny, PWr

współprowadzenie: Hubert Mazurek
zapisy: 1–10.09, wieslaw.fiebig@pwr.edu.pl
liczba miejsc: 25

☞ PWr, bud. B-5, ul. Łukasiewicza 7/9, lab. L-8.2
POKAZ BO

poniedziałek, 23 września

godz. 9:00

Czy sztuczna inteligencja zagraża człowiekowi?

mgr Michał Kąciak

Planeta Robotów, Robotech – Koło Naukowe,
Wyższa Szkoła Handlowa we Wrocławiu

współprowadzenie: dr inż. Tomasz Długosz
uwagi: uczelnia zastrzega sobie prawo do odwoła-
nia pokazu przy zbyt małej liczbie chętnych
zapisy: 1–15.09, tel. 71 333 11 14,
dfn@handlowa.eu
liczba miejsc: 10

☞ WSH, ul. Ostrowskiego 22
WARSZTAT BO, SP, PP

godz. 9:00–10:30, 11:00–12:30,
13:00–14:30

Długie życie butelki

dr Karol Leluk

Wydział Inżynierii Środowiska, PWr

współprowadzenie: mgr inż. Karolina Sobczyk,
mgr inż. Maciej Borowczak
zapisy: 1.08–1.09, karolina.sobczyk@pwr.edu.pl
liczba miejsc: 10

☞ PWr, bud. D-2, pl. Grunwaldzki 9, s. 001
WYKŁAD, LABORATORIUM PP, D

godz. 9:00–12:00

Dłaczego spaliny z Elektrociepłowni Wrocław są teraz białe?

dr inż. Urszula Miller

Wydział Inżynierii Środowiska, PWr

współprowadzenie: dr inż. Elżbieta Romanik,
dr inż. Krystyna Lech-Brzyk
zapisy: 9–13.09, tel. 725 685 791,
urszula.miller@pwr.edu.pl
liczba miejsc: 50

Zespół Elektrociepłowni Wrocławskich
KOGENERACJA S.A., ul. Łowiecka 24
WYCIECZKA PP, D

godz. 10:00–11:00

Krótką historią lotu balonem

dr Paweł Regucki

Wydział Mechaniczno-Energetyczny, PWr

inny termin: 24.09, godz. 10–11
liczba miejsc: 70

PWr, bud. A-4, ul. Smoluchowskiego 21, s. 262
WYKŁAD PP

poniedziałek, 23 września

godz. 10:00–10:50

Kulisy materiałów – jak to wygląda od środka?

mgr inż. Monika Duda
Wydział Mechaniczny, PWr

współprowadzenie: mgr inż. Michał Smolnicki,
dr inż. Grzegorz Lesiuk, dr inż. Jakub Słowiński
zapisy: 15.08–15.09, monika.duda@pwr.edu.pl
liczba miejsc: 150

☞ PWr, bud. B-4, ul. Łukasiewicza 5, aula
POKAZ PP

godz. 10:00, 11:00

Jak powstają wyroby z tworzyw sztucznych?

dr Paulina Mayer

Wydział Mechaniczny, PWr

współprowadzenie: dr inż. Anna Dmitruk,
dr inż. Joanna Pach

uwagi: od kl. 7–8 SP
zapisy: 1–15.09, paulina.mayer@pwr.edu.pl
liczba miejsc: 15

☞ PWr, bud. B-9, ul. Łukasiewicza 7/9, s. 23
LABORATORIUM SP, PP

godz. 10:00–10:45, 12:00–12:45,
14:00–14:45

Labirynty mikro przepływowe w klockach z druku 3D

mgr inż. Aleksandra Pokrzywnicka

doktorantka, Wydział Elektroniki Mikrosystemów
i Fotoniki, PWr

współprowadzenie: inż. Piotr Śliwiński,
inż. Monika Bigos, inż. Malwina Sikora

uwagi: w tytule maila proszę wpisać „Zapisy na
warsztaty DFN”, w treści proszę podać godzinę
warsztatów (jedną z trzech) oraz liczbę dzieci
uczestniczących w warsztacie, a także ich imiona
i nazwiska

zapisy: 1–31.08,
aleksandra.pokrzywnicka@pwr.edu.pl
liczba miejsc: 12

☞ PWr, bud. C-2, ul. Janiszewskiego 11/17,
s. 303 WARSZTAT, POKAZ SP

godz. 10:00–11:00, 12:00–13:00,
14:00–15:00

Światłowody dla opornych, wszystko czego chciałeś się dowiedzieć, ale bałeś się zapytać

prof. Sergiusz Patela

Wydział Elektroniki Mikrosystemów i Fotoniki, PWr

współprowadzenie: mgr inż. Iwona Jastrzębska,
mgr inż. Dariusz Przybylski, studenci koła nauko-
wego SNS Optoelektronika i Mikrosystemy
liczba miejsc: 110

☞ PWr, bud. C-2, ul. Janiszewskiego 11/17,
s. 310

WYKŁAD, POKAZ PP, D

Labirynty techniki

poniedziałek, 23 września

godz. 10:00–11:00, 11:30–12:30

Wyluskiwanie zasobów naturalnych

dr inż. Danuta Szyszka
chemik, Wydział Geoinżynierii, Górnictwa i Geologii, PWr

współprowadzenie: dr inż. Tomasz Ratajczak
zapisy: od 4.09, danuta.szyszka@pwr.wroc.pl
liczba miejsc: 17

PWr, bud. L-1, Geocentrum, ul. Na Grobli 15, s. 082

WARSZTAT, LABORATORIUM **PP**

godz. 11:00–13:00

Sterowniki programowalne PLC – moda, czy konieczność?

doc. dr inż. Janusz Staszewski,
dr inż. Piotr Pierz

Wydział Elektryczny, PWr

współprowadzenie: studenci Koła Naukowego Automatyk

liczba miejsc: 18

☞ PWr, bud. D-20, ul. Janiszewskiego 8, s. 415

POKAZ **PP, D**

godz. 11:00–12:00

Elektroniczny nos w różnych aplikacjach

dr hab. Andrzej Szczurek, prof. PWr
Wydział Inżynierii Środowiska, PWr

współprowadzenie: dr hab. inż. Monika Maciejewska, prof. PWr; mgr inż. Żaneta Zajiczek
zapisy: 15.08–18.09, zaneta.zajiczek@pwr.edu.pl
liczba miejsc: 104

PWr, bud. C-13, Wyb. Wyspiańskiego 23–25, s. 0.31

WYKŁAD, POKAZ **PP, D**

godz. 11:00–11:50

Jakie zasady fizyki skrywają (zapomniane?) zabawki mechaniczne?

dr inż. Grzegorz Lesiuk
Wydział Mechaniczny, PWr

współprowadzenie: dr inż. Jakub Słowiński, mgr inż. Monika Duda, mgr inż. Michał Smolnicki
uwagi: od kl. 6–8 SP

zapisy: 15.08–15.09, grzegorz.lesiuk@pwr.edu.pl
liczba miejsc: 150

☞ PWr, bud. B-4, ul. Łukasiewicza 5, aula

WARSZTAT **SP, PP**

godz. 11:30–12:30

Co się dzieje, gdy w mieście wiatr wieje?

dr Paweł Regucki

Wydział Mechaniczno-Energetyczny, PWr

inny termin: 24.09, godz. 11:30–12:30
liczba miejsc: 70

PWr, bud. A-4, ul. Smoluchowskiego 21, s. 262

WYKŁAD **PP**

poniedziałek, 23 września

godz. 12:00–12:50

Wspaniały świat symulacji komputerowych

dr inż. Jakub Słowiński

Wydział Mechaniczny, PWr

współprowadzenie: dr inż. Grzegorz Lesiuk, mgr inż. Monika Duda, mgr inż. Michał Smolnicki
zapisy: 15.08–15.09, jakub.slowinski@pwr.edu.pl
liczba miejsc: 150

PWr, bud. B-4, ul. Łukasiewicza 5, aula

WYKŁAD, POKAZ **SP**

godz. 12:00–13:00, 13:00–14:00

Wytwarzanie opakowań z tworzyw sztucznych

dr inż. Anna Dmitruk

Wydział Mechaniczny, PWr

współprowadzenie: dr Paulina Mayer, dr inż. Joanna Pach, dr inż. Oliwia Trzaska

uwagi: od kl. 7–8 SP

zapisy: 1.08–10.09, tel. 668 014 270,

anna.dmitruk@pwr.edu.pl

liczba miejsc: 15

PWr, bud. B-9, ul. Łukasiewicza 7/9, s. 23

WARSZTAT **SP, PP**

godz. 13:00–13:50

Zanim będzie katastrofa, czyli słów kilka o pękaniu materiałów inżynierskich

dr inż. Grzegorz Lesiuk

Wydział Mechaniczny, PWr

współprowadzenie: dr inż. Jakub Słowiński, mgr inż. Monika Duda, mgr inż. Michał Smolnicki
zapisy: 15.08–15.09, grzegorz.lesiuk@pwr.edu.pl
liczba miejsc: 150

☞ PWr, bud. B-4, ul. Łukasiewicza 5, aula

WYKŁAD, POKAZ, LABORATORIUM **PP**

godz. 14:00–14:50

Czego możemy się nauczyć od Natury?

dr inż. Jakub Słowiński

Wydział Mechaniczny, PWr

współprowadzenie: dr inż. Grzegorz Lesiuk, mgr inż. Monika Duda, mgr inż. Michał Smolnicki
zapisy: 15.08–15.09, jakub.slowinski@pwr.edu.pl
liczba miejsc: 150

☞ PWr, bud. B-4, ul. Łukasiewicza 5, aula

WYKŁAD, POKAZ **SP**

wtorek, 24 września

godz. 9:00–11:00

Techniki doskonalenia jakości, czyli czego moglibyśmy się nauczyć od Japończyków?

dr inż. Anna Dobrowolska,

dr inż. Anna Zabłocka-Kluczkowa

Wydział Informatyki i Zarządzania, PWr

zapisy: 9–12.09, w godz. 10–14, tel. 71 320 33 55
liczba miejsc: 25

☞ PWr, bud. B-4, ul. Łukasiewicza 5, s. 226

WARSZTAT **PP**

wtorek, 24 września

godz. 9:00–10:00

Niesamowity Spider-Man i niesamowita nauka

dr hab. Bogdan Pietraszewski,
dr hab. inż. Sławomir Winiarski,
dr hab. Artur Struzik

Wydział Wychowania Fizycznego, AWF

współprowadzenie: mgr Sebastian Jaroszczuk

zapisy: 16–18.09,

bogdan.pietraszewski@awf.wroc.pl

liczba miejsc: 30

☞ AWF, ul. Mickiewicza 58, pawilon P-5, s. 1/9

WARSZTAT, POKAZ, LABORATORIUM **SP, PP**

godz. 10:00–11:00, 11:00–12:00, 12:00–13:00

Napęd hydrauliczny – gdzie go można spotkać

mgr inż. Krzysztof Towarnicki

Wydział Mechaniczny, PWr

współprowadzenie: mgr inż. Marek Lubecki

zapisy: 10.08–10.09, tel. 782 425 034,

krzysztof.towarnicki@pwr.edu.pl

liczba miejsc: 15

☞ PWr, bud. B-5, ul. Łukasiewicza 7/9, L 8.1

WARSZTAT **SP, PP, D**

godz. 10:00, 11:00

Wyładowania atmosferyczne w laboratorium

dr inż. Krzysztof Wieczorek

Wydział Elektryczny, PWr

współprowadzenie: mgr inż. Piotr Tarkowski

liczba miejsc: 30

PWr, bud. D-1, pl. Grunwaldzki 13, Hała

Wysokich Napięć

POKAZ **PP, D**

godz. 10:00–12:00

Przyroda w inżynierii

dr inż. Piotr Sokolski

Wydział Mechaniczny, PWr

zapisy: 1–18.09, piotr.sokolski@pwr.edu.pl

liczba miejsc: 15

☞ PWr, bud. B-5, ul. Łukasiewicza 7/9, s. 201

WYKŁAD, POKAZ **PP**

godz. 10:00–11:00

Krótką historią lotu balonem

zob. informację z 23 września

godz. 10:00–10:45, 11:00–11:45, 12:00–12:45, 13:00–13:45, 14:00–14:45

Wyroby z tworzyw sztucznych – otrzymywanie jest proste i ciekawe

dr inż. Jacek Iwko

Wydział Mechaniczny, PWr

współprowadzenie: dr inż. Roman Wróblewski

zapisy: 10–19.09, tel. 71 320 42 54,

jacek.iwko@pwr.edu.pl

liczba miejsc: 15

PWr, bud. B-6, ul. Łukasiewicza 7/9, hała

POKAZ **SP, PP**

Labirynty techniki

wtorek, 24 września

godz. 11:00–12:30, 13:30–15:00,
16:00–17:30

Nagrania binauralne i auralizacja – usłysz dźwięk w 3D

Studenckie Koło Naukowe Polskiej Sekcji Audio Engineering Society AES, Aleksandra Klimek

doktorantka, Wydział Elektroniki, PWr

współprowadzenie: Kinga Ziomek, Ewelina Kapusta, Gabriela Czupryńska, Paweł Łąk, Alicja Jasińska

inne terminy: 25.09, godz. 11–12:30, 13:30–15, 16–17:30

zapisy: 1.08–24.09, aleksandra.klimek@pwr.edu.pl
liczba miejsc: 20

📍 PWr, bud. C-16 (Technopolis),
ul. Janiszewskiego 7, Komora Akustyczna
WARSZTAT **BO**

godz. 11:00–13:00

Nadeszła era robotów – roboty ramieniowe i mobilne

dr inż. Paweł Ewert,
dr inż. Marcin Wolkiewicz

Wydział Elektryczny, PWr

współprowadzenie: dr inż. Karol Wróbel,
mgr inż. Maciej Skowron

uwagi: pokaz trwa 30 min
zapisy: 19.08–13.09, pawel.ewert@pwr.edu.pl,
marcin.wolkiewicz@pwr.edu.pl
liczba miejsc: 30

📍 PWr, bud. A-10, ul. Smoluchowskiego 19,
s. 101
POKAZ **SP, PP**

godz. 11:00–13:00

Transmisja danych i sterowanie w Elektroenergetycznej Automatyce Zabezpieczeniowej

dr hab. inż. Marcin Habrych,
dr inż. Grzegorz Wiśniewski

Wydział Elektryczny, PWr

uwagi: zajęcia trwają 30 min.
zapisy: 2–14.09, tel. 71 320 33 86,
grzegorz.wisniewski@pwr.edu.pl
liczba miejsc: 10

PWr, bud. D-20, ul. Janiszewskiego 8, s. 514
LABORATORIUM **PP, D**

godz. 11:30–12:30

Co się dzieje, gdy w mieście wiatr wieje?

zob. informację z 23 września

godz. 12:00–14:00

Małe błędy, wielkie katastrofy

mgr inż. Justyna Sokolska

doktorantka, Wydział Mechaniczny, PWr

zapisy: 1–18.09, justyna.sokolska@pwr.edu.pl
liczba miejsc: 15

📍 PWr, bud. B-5, ul. Łukasiewicza 7/9, s. 201
WYKŁAD, POKAZ **PP**

wtorek, 24 września

godz. 13:00–15:00

Technologie 3D – najprzyjemniejsze oszustwo?

dr inż. Ewa Frączek

Wydział Elektroniki, PWr

współprowadzenie: mgr inż. Przemek Sobkiewicz,
mgr inż. Radosław Sławecki

liczba miejsc: 90

PWr, bud. C-1, ul. Janiszewskiego 11/17, s. 201

WYKŁAD, POKAZ **PP**

godz. 17:00–19:00

Budujemy laser światłowodowy!

mgr inż. Maria Pawliszewska,

mgr inż. Olga Drożdżowska

Wydział Elektroniki, PWr

współprowadzenie: mgr Maciej Kowalczyk

zapisy: 20.08–19.09, laseryzapisy@gmail.com
liczba miejsc: 12

📍 PWr, bud. C-4, ul. Janiszewskiego 11/17,
s. 140

WARSZTAT **PP, D**

środa, 25 września

godz. 9:00–10:30, 11:00–12:30

Odlewnictwo – wybrane metody ręcznego wykonania form odlewniczych

Bartłomiej Samociuk, Mateusz Stachowicz

Wydział Mechaniczny, PWr

uwagi: młodzież powyżej 12 r. ż.

zapisy: 1–15.09, bartlomiej.samociuk@pwr.wroc.pl
liczba miejsc: 15

📍 PWr, bud. B-1, ul. Smoluchowskiego 25,
s. 129

POKAZ **SP, PP, D**

godz. 10:00–11:00

Księżycowa przygoda ludzkości. Co nam dały misje księżycowe Apollo?

dr inż. Adam Jaroszewicz

Wydział Mechaniczno-Energetyczny, PWr

liczba miejsc: 110

📍 PWr, bud. A-4, ul. Smoluchowskiego 21,
s. 263

WYKŁAD **PP, D**

godz. 10:30–10:55, 11:00–11:25,
11:30–11:55

Czy mąka lub cukier mogą być niebezpieczne w kuchni? O wybuchowości pyłów spożywczych

dr inż. Krzysztof Mościcki

Wydział Mechaniczno-Energetyczny, PWr

współprowadzenie: inż. Wiesław Ostropolski,
mgr inż. Łukasz Niedźwiecki

zapisy: 9–15.09, krzysztof.moscicki@pwr.edu.pl
liczba miejsc: 15

PWr, bud. A-4, ul. Smoluchowskiego 21, hala maszyn
POKAZ **BO**

środa, 25 września

godz. 11:00–12:30, 13:30–15:00,
16:00–17:30

Nagrania binauralne i auralizacja – usłysz dźwięk w 3D

zob. informację z 24 września

godz. 11:00–12:00

Analiza stanu powierzchni za pomocą skaningowego mikroskopu elektronowego

mgr inż. Mateusz Skwarski

doktorant, Wydział Mechaniczny, PWr

zapisy: 1–18.09, mateusz.skwarski@pwr.edu.pl
liczba miejsc: 10

📍 PWr, bud. B-5, ul. Łukasiewicza 7/9, s. 201
WYKŁAD, POKAZ **PP**

godz. 11:00–12:00

Scorpio X – nie tylko łazik marsjański

Natalia Ćwilichowska

Wydział Mechaniczny, PWr

współprowadzenie: Adrian Krzemiński

zapisy: 1–7.08, tel. 512 705 778

📍 PWr, bud. B-5, ul. Łukasiewicza 7/9, s. 3
WARSZTAT **P, SP**

godz. 12:00–13:00

Wykorzystanie skaningowego mikroskopu elektronowego do badań powierzchni po procesie tarcia

mgr inż. Aneta Niemiec

Wydział Mechaniczny, PWr

uwagi: od kl. 7–8 SP

zapisy: 1–18.09, aneta.niemiec@pwr.edu.pl
liczba miejsc: 10

📍 PWr, bud. B-5, ul. Łukasiewicza 7/9, s. 201
WYKŁAD, POKAZ, LABORATORIUM **SP, PP**

godz. 13:00–14:00

Analiza stanu powierzchni za pomocą skaningowego mikroskopu elektronowego

mgr inż. Adrianna Filipiak-Kaczmarek

doktorantka, Wydział Mechaniczny, PWr

zapisy: 1–18.09, adrianna.filipiak@pwr.edu.pl
liczba miejsc: 10

📍 PWr, bud. B-5, ul. Łukasiewicza 7/9, s. 201
WYKŁAD, POKAZ, LABORATORIUM **PP**

Dzień transportowy

piątek, 20 września

godz. 10:00–10:45, 11:00–11:45,
12:00–12:45

Matematyka a lotnictwo – jak zbudować samolot, czyli jak rozwiązać problem za milion dolarów

mgr inż. Korneliusz Sierpowski

Wydział Mechaniczno-Energetyczny, PWr

współprowadzenie: mgr inż. Maciej Cholewiński

zapisy: 1–15.09, tel. 71 320 44 52,

korneliusz.sierpowski@pwr.edu.pl

liczba miejsc: 15

☞ PWr, bud. D-1, pl. Grunwaldzki 13, s. 103
LABORATORIUM PP,D

sobota, 21 września

godz. 9:00–9:45

A może by tak jak w Berlinie? Pomysł na kolej aglomeracyjną dla Wrocławia

dr inż. Jacek Makuch

Wydział Budownictwa Lądowego i Wodnego, PWr

liczba miejsc: 100

☞ PWr, bud. C-7, pl. Grunwaldzki 11, s. 102
WYKŁAD BO

godz. 10:00–10:45

Przyczajony pociąg, ukryty monorail: transport miejski w Chongqing

dr inż. Igor Gisterek

Wydział Budownictwa Lądowego i Wodnego, PWr

liczba miejsc: 100

☞ PWr, bud. C-7, pl. Grunwaldzki 11, s. 102
WYKŁAD BO

sobota, 21 września

godz. 11:00–11:45

Jak wyliczyć zakres inwestycji w transporcie aglomeracji?

dr hab. inż. Maciej Kruszyna, prof. PWr

Wydział Budownictwa Lądowego i Wodnego, PWr

liczba miejsc: 100

☞ PWr, bud. C-7, pl. Grunwaldzki 11, s. 102
WYKŁAD BO

godz. 12:00–12:45

Maximum, czyli jak ze zgłiszcz odtworzyć sprawny tramwaj

dr Krzysztof Kołodziejczyk

Prezes Zarządu Klub Sympatyków Transportu

Miejskiego, Wydział Nauk o Ziemi i Kształtowania

Środowiska, UW

liczba miejsc: 100

☞ PWr, bud. C-7, pl. Grunwaldzki 11, s. 102
WYKŁAD BO

niedziela, 22 września

godz. 11:00–12:30, 12:45–14:15

Poduszkowce – współczesne latające dywany!

inż. Paweł Dejnak

Zespół Pracowni Modelarskich, Młodzieżowy

Dom Kultury im. M. Kopernika we Wrocławiu

współprowadzenie: Bartłomiej Jakobsche

uwagi: więcej na stronach: mdk.wroclaw.pl

i MODELmianiak.PL (oraz FB)

zapisy: 1–20.09, zpmmk1@wp.pl

liczba miejsc: 12

MDK im. M. Kopernika, ul. Kołłątaja 20, s. 60
WYKŁAD, WARSZTAT SP

wtorek, 24 września

godz. 9:30–10:15, 10:15–11:00,
11:00–11:45, 11:45–12:30

Konwencjonalne i niekonwencjonalne pojazdy specjalne w akcji

dr inż. Aleksander Skurjat,

mgr inż. Jakub Chołodowski

Wydział Mechaniczny, PWr

współprowadzenie: dr inż. Andrzej Kosiara,

dr inż. Mariusz Kosobudzki, dr inż. Damian Stefanow,

mgr inż. Marcin Małecki, dr inż. Robert Czabanowski

inne terminy: 25.09, godz. 9:30–10:15, 10:15–11,

11–11:45

zapisy: 1.08–10.09, tel. 500 221 296

liczba miejsc: 15

☞ PWr, bud. B-5, ul. Łukasiewicza 7/9, lab. L-4
POKAZ, DYSKUSJA SP,PP

godz. 11:00

Wodór – paliwo przyszłości

dr inż. Przemysław Bukowski

Wydział Przyrodniczo-Technologiczny, UPWr

liczba miejsc: 120

☞ UPWr Wydział Biotechnologii i Nauk

o Żywności, ul. Chełmońskiego 37, s. 005

WYKŁAD, POKAZ, KONKURS PP,D

środa, 25 września

godz. 9:30–10:15, 10:15–11:00,
11:00–11:45

Konwencjonalne i niekonwencjonalne pojazdy specjalne w akcji

zob. informację z 24 września

Technika w Twoim domu

piątek, 20 września

godz. 7:30–8:30, 9:00–10:00,
10:30–11:30

Plastik fantastik

dr inż. Kamil Waszczuk

Wydział Mechaniczny, PWr

zapisy: 10–17.08, kamil.waszcuk@pwr.edu.pl

liczba miejsc: 12

PWr, bud. B-4, ul. Łukasiewicza 5, hala P1.30
WARSZTAT SP

godz. 10:00–11:00, 11:30–12:30

Jak to jest zrobione? Technologie wytwarzania wybranych przedmiotów z tworzyw sztucznych

dr inż. Joanna Pach

Wydział Mechaniczny, PWr

współprowadzenie: dr inż. Anna Dmitruk,

dr Paulina Mayer

zapisy: 5–15.09, joanna.pach@pwr.edu.pl

liczba miejsc: 15

PWr, bud. B-9, ul. Łukasiewicza 7/9, s. 23
LABORATORIUM SP

piątek, 20 września

godz. 9:30–10:30, 11:00–12:00

Kon-Tiki, lunacy i trzej królowie – krótkofalarskie ABC

mgr Michał Nowakowski

Wydział Podstawowych Problemów Techniki, PWr

współprowadzenie: Mariusz Piszczorowicz

zapisy: 1.08–15.09,

michal.nowakowski@pwr.edu.pl

liczba miejsc: 220

☞ PWr, bud. A-1, Wyb. Wyspiańskiego 27,
s. 322 WYKŁAD, POKAZ PP,D

godz. 10:00–10:30, 10:30–11:00,
11:00–11:30, 11:30–12:00

Jak „wygląda” ciepło – termowizja

dr inż. Piotr Kęskiewicz

Wydział Inżynierii Środowiska, PWr

współprowadzenie: dr inż. Marcin Klimczak

liczba miejsc: 80

☞ PWr, bud. C-6, ul. Norwida 4/6, s. 58
POKAZ SP,PP

sobota, 21 września

godz. 14:00–14:45, 15:00–15:45

Co tkwi w inteligentnych szybach?

Maciej Czajkowski

inżynier badań, Sieć Badawcza Łukasiewicz –

PORT Polski Ośrodek Rozwoju Technologii

uwagi: od kl. 7 SP

zapisy: 1–19.09, komunikacja@port.org.pl

liczba miejsc: 6

☞ Sieć Badawcza Łukasiewicz – PORT
Polski Ośrodek Rozwoju Technologii,
ul. Stabłowicka 147, bud. 3, pom. 3.19 –
Laboratorium Spektroskopii Optycznej
WARSZTAT, POKAZ SP,PP,D

Technika w Twoim domu

poniedziałek, 23 września

godz. 9:00–10:00

Filtrować, nie filtrować – oto jest pytanie. Uzdatnianie wody w domu

dr inż. Agnieszka Ciechanowska
technolog chemiczny, Wydział Inżynierijno-
-Ekonomiczny, UE
zapisy: 13.09, tel. 71 368 09 86 w godz. 10–12
liczba miejsc: 50
☎ UE, ul. Komandorska 118/120, bud. E, s. 104
WYKŁAD PP

**godz. 9:00–10:00, 10:00–11:00,
11:00–12:00, 12:00–13:00,
13:00–14:00**

Fotonika wokół nas

dr hab. inż. Damian Pucicki
Wydział Elektroniki Mikrosystemów i Fotoniki, PWr
liczba miejsc: 12
PWr, bud. C-2, ul. Janiszewskiego 11/17, s. 212
WARSZTAT, POKAZ PP, D

godz. 10:00–12:30, 13:30–16:00

Akustyka w życiu codziennym

dr inż. Piotr Z. Kozłowski
akustyk, Wydział Elektroniki, PWr
współprowadzenie: Michał Nowakowski
zapisy: 5–30.08, michal.nowakowski@pwr.edu.pl
liczba miejsc: 50
☎ PWr, bud. A-1, Wyb. Wyspiańskiego 27,
s. 314 WYKŁAD SP

**godz. 10:00–10:45, 11:00–11:45,
12:00–12:45**

Chłodzenie powietrza z wykorzystaniem energii słonecznej

dr inż. Piotr Kowalski
Wydział Inżynierii Środowiska, PWr
współprowadzenie: dr inż. Dariusz Kwiecień
zapisy: 19.08–17.09, piotr.kowalski@pwr.edu.pl
liczba miejsc: 15
PWr, bud. C-6, ul. Norwida 4/6,
hala technologiczna WYKŁAD, POKAZ PP, D

godz. 10:00–12:00

Drukarka 3D w twoim domu – przyszłość czy fanaberia?

mgr inż. Maciej Kujawa
Wydział Mechaniczny, PWr
zapisy: 1–22.09, maciej.kujawa@pwr.edu.pl
liczba miejsc: 20
☎ PWr, bud. B-5, ul. Łukasiewicza 7/9, s. 201
POKAZ SP, PP, D

**godz. 10:00–10:30, 10:30–11:00,
11:00–11:30, 11:30–12:00**

Którędy płynie ciepło?

dr inż. Marcin Klimczak
Wydział Inżynierii Środowiska, PWr
współprowadzenie: dr inż. Piotr Kęskiewicz
liczba miejsc: 20
☎ PWr, bud. C-6, ul. Norwida 4/6, s. 339
POKAZ SP, PP

poniedziałek, 23 września

godz. 10:00–14:00

Wykorzystanie energii z gruntu dla potrzeb wentylacji i ogrzewania

dr inż. Maciej Besler
Wydział Inżynierii Środowiska, PWr
współprowadzenie: dr inż. Maciej Skrzycki,
dr inż. Wojciech Cepiński
inny termin: 24.09, godz. 10–14
zapisy: od 10.08, maciej.besler@pwr.edu.pl
liczba miejsc: 10
PWr, bud. C-6, ul. Norwida 4/6, ogródek
WYSTAWA, LABORATORIUM SP, PP

godz. 10:30–12:00, 12:30–14:00

Jak działają węglowe i jonowymiennie filtry do wody

dr inż. Agnieszka Ciechanowska
technolog chemiczny, Wydział Inżynierijno-
-Ekonomiczny, UE
współprowadzenie: dr inż. Łukasz Wilk
zapisy: 13.09, tel. 71 368 09 86 w godz. 10–12
liczba miejsc: 20
☎ UE, ul. Komandorska 118/120, bud. H, lab. 2H
LABORATORIUM PP

godz. 12:00–13:00

Elektrostatyka w życiu codziennym

dr inż. Tomasz Czapka
Wydział Elektryczny, PWr
współprowadzenie: dr inż. Adam Pelesz,
mgr inż. Justyna Król
inne terminy: 24.09, godz. 10–11, 12–13
zapisy: 12.08–13.09, tomasz.czapka@pwr.edu.pl
liczba miejsc: 100
☎ PWr, bud. D-1, pl. Grunwaldzki 13, s. 104
WYKŁAD, POKAZ PP, D

wtorek, 24 września

godz. 10:00–15:00

Ciepło i jego kolory oraz inne zabawy inżynierskie – warsztaty dla najmłodszych

dr inż. Marta Laska, dr inż. Maria Kostka
Wydział Inżynierii Środowiska, PWr
współprowadzenie: dr inż. Natalia Fidorów,
dr inż. Agnieszka Chmielewska, dr inż. Małgorzata
Szulgowska-Zgrzywa, mgr inż. Ewelina Stefanowicz,
mgr inż. Małgorzata Wesółowska, mgr inż. Krzysztof
Piechurski
uwagi: tylko dla grup zorganizowanych
inny termin: 25.09, godz. 10–15
zapisy: 2–6.09, marta.laska@pwr.edu.pl
☎ PWr, bud. C-6, ul. Norwida 4/6, s. 339
WARSZTAT, POKAZ, GRA P

godz. 10:00–11:00, 12:00–13:00

Elektrostatyka w życiu codziennym

zob. informację z 23 września

wtorek, 24 września

godz. 10:00–14:00

Wykorzystanie energii z gruntu dla potrzeb wentylacji i ogrzewania

zob. informację z 23 września

godz. 10:30–11:30

O naszych przyrządach pomiarowych – jakie są i jakimi chcielibyśmy je uczynić

dr inż. Grzegorz Smolański
Wydział Podstawowych Problemów Techniki, PWr
zapisy: 16–22.09, grzegorz.smolanski@pwr.edu.pl
liczba miejsc: 120
☎ PWr, bud. A-1, Wyb. Wyspiańskiego 27,
s. 314
WYKŁAD, POKAZ PP, D

**godz. 11:00–11:45, 12:00–12:45,
13:00–13:45**

Wiatr – przyjaciel czy wróg budynku?

dr inż. Piotr Kowalski
Wydział Inżynierii Środowiska, PWr
współprowadzenie: dr inż. Paweł Szałański
zapisy: 19.08–17.09, piotr.kowalski@pwr.edu.pl
liczba miejsc: 15
☎ PWr, bud. C-6, ul. Norwida 4/6, s. 337
POKAZ, LABORATORIUM PP, D

godz. 11:00–11:45

Zmysły automatów – czujniki

dr inż. Krzysztof Lutosławski
informatyk, Wydział Inżynierijno-Ekonomiczny, UE
współprowadzenie: dr inż. Agnieszka Ryznar-Luty
zapisy: 11–18.09, tel. 71 368 02 71,
krzysztof.lutoslawski@ue.wroc.pl
liczba miejsc: 20
☎ UE, ul. Komandorska 118/120, bud. H,
s. 103
POKAZ, LABORATORIUM PP

środa, 25 września

godz. 10:00–15:00

Ciepło i jego kolory oraz inne zabawy inżynierskie – warsztaty dla najmłodszych

zob. informację z 24 września

Piknik mikroelektroniczny

sobota, 21 września

godz. 9:00–15:00

Mikroelektroniczne wycinanki

dr inż. Damian Nowak

Wydział Elektroniki Mikrosystemów i Fotoniki,
PWr

współprowadzenie: mgr inż. Marta Turkiewicz

☞ PWr, bud. M-11, ul. Długa 61, s. 0.31

POKAZ, LABORATORIUM **BO**

godz. 9:00–15:00

Jacht mechatroniczny – czy to wciąż zwykła łódka?

Piotr Grobelny

Wydział Elektroniki Mikrosystemów i Fotoniki,
PWr

współprowadzenie: Tymon Janisz,
inż. Wojciech Oniszczyk, Emilia Szymańska

☞ PWr, bud. M-6, ul. Długa 61,

plac przed budynkiem

WYSTAWA **SP, PP, D**

godz. 9:00–10:00, 10:00–11:00,
11:00–12:00, 12:00–13:00,
13:00–14:00, 14:00–15:00

Polaryzacja światła

mgr inż. Dariusz Przybylski,

mgr inż. Krzysztof Stojek

doktorant, Wydział Elektroniki Mikrosystemów
i Fotoniki, PWr

liczba miejsc: 20

PWr, bud. M-6, ul. Długa 61, s. 002

POKAZ **BO**

sobota, 21 września

godz. 9:00–10:00, 10:00–11:00,
11:00–12:00, 12:00–13:00,
13:00–14:00

Mikroelektronika na własne oczy

dr inż. Adam Szyszka

Wydział Elektroniki Mikrosystemów i Fotoniki,
PWr

współprowadzenie: mgr inż. Mikołaj Badura,
mgr inż. Agnieszka Zawadzka, mgr inż. Sławomir
Owczarzak

liczba miejsc: 12

PWr, bud. M-11, ul. Długa 61, s. 001

WYKŁAD, WYCIECZKA, POKAZ **SP, PP, D**

godz. 9:00–10:00, 11:00–12:00,
13:00–14:00

Polskie urządzenia w kosmosie

mgr inż. Adrianna Graja

doktorantka, Wydział Elektroniki Mikrosystemów
i Fotoniki, PWr

zapisy: 26.08–15.09, adrianna.graja@pwr.edu.pl,
w mailu proszę podać imię i nazwisko, wiek oraz
wybrać godzinę wykładu z proponowanego zakresu
liczba miejsc: 20

PWr, bud. M-6 bis, ul. Długa 61, s. 7

WYKŁAD, POKAZ **SP, PP, D**

sobota, 21 września

godz. 10:00–15:00

Elektroniczne klocki

mgr inż. Grzegorz Klubiński

Wydział Elektroniki Mikrosystemów i Fotoniki,
PWr

współprowadzenie: zespół pracowników, dokto-
rantów i studentów

uwagi: małe dzieci pod opieką dorosłych

☞ PWr, bud. M-6, ul. Długa 61, s. 15

WARSZTAT, LABORATORIUM **BO**

godz. 10:00–15:00

Śitodruk – technologie mikroelektroniczne w technice i życiu codziennym

mgr inż. Grzegorz Klubiński

Wydział Elektroniki Mikrosystemów i Fotoniki,
PWr

współprowadzenie: zespół pracowników, dokto-
rantów i studentów

uwagi: małe dzieci pod opieką dorosłych

PWr, bud. M-6, ul. Długa 61, s. 15

WARSZTAT, LABORATORIUM **BO**

Przedsiębiorstwa na DFN

sobota, 21 września

godz. 11:00–15:00

Miasteczko Naukowe MPWiK

Piotr Sakson

Miejskie Przedsiębiorstwo Wodociągów
i Kanalizacji S.A.

MPWiK, ul. Na Grobli 16, (Stara Ozonownia)

WYCIECZKA, HAPPENING **BO**

czwartek, 19 września**godz. 10:00–11:00****W krainie biologicznych gier i zabaw**

Aleksandra Kropczyk
studentka, Wydział Nauk Biologicznych, UW
współprowadzenie: dr Józef Krawczyk,
Jolanta Langier

parter, s. konferencyjna **WARSZTAT BO****godz. 11:10–12:10****Papierowy teatrzyk – kreatywne warsztaty poszerzające wiedzę o teatrze**

dr Damian Banasz
scenograf, Wydział Architektury Wnętrz
i Wzornictwa, ASP
współprowadzenie: dr Mateusz Mirowski,
dr Agnieszka Aleksiejczuk

parter, s. konferencyjna **WYKŁAD, WARSZTAT BO****godz. 14:00–15:00****Jak powstają skały**

dr hab. Magdalena Matusiak-Malek,
dr Anna Potysz, mgr Katarzyna Kądziołka
Wydział Nauk o Ziemi i Kształtowania
Środowiska, UW

parter, s. konferencyjna **WARSZTAT BO****czwartek, 19 września****godz. 15:10–16:10****Magiczne kamienie**

dr hab. Magdalena Matusiak-Malek,
dr Anna Potysz, mgr Katarzyna Kądziołka
Wydział Nauk o Ziemi i Kształtowania
Środowiska, UW

parter, s. konferencyjna **WARSZTAT BO****piątek, 20 września****godz. 10:00–11:00****Umundurowanie i wyposażenie żołnierza na współczesnym polu walki**

ppłk dr Ireneusz Ciosek
Wydział Nauk o Bezpieczeństwie, AWL
współprowadzenie: podchorążowie, studenci
cywilni AWL

parter, s. konferencyjna **HAPPENING, POKAZ BO****piątek, 20 września****godz. 11:00–12:10****Papierowy teatrzyk – kreatywne warsztaty poszerzające wiedzę o teatrze**

dr Damian Banasz
scenograf, Wydział Architektury Wnętrz
i Wzornictwa, ASP
współprowadzenie: dr Mateusz Mirowski,
dr Agnieszka Aleksiejczuk

parter, s. konferencyjna **WYKŁAD, WARSZTAT BO****godz. 14:00–15:00****Ryneczek ukochany**

Tamara Chorążyczewska
polonista, Centrum Marketingu, UE
współprowadzenie: Leszek Chorążyczewski

parter, s. konferencyjna **POKAZ BO****godz. 15:10–15:55****Muzyczna wyprawa do ZOO**

dr Daniela Colonna-Kasjan
muzyk, pedagog, muzykoterapeuta, Wydział
Kompozycji, Dyrygentury, Teorii Muzyki
i Muzykoterapii, AMKL

parter, s. konferencyjna **WARSZTAT BO**

XII. INTERAKTYWNE POKAZY W SZKOŁACH

Zespół Szkolno-Przedszkolny nr 21, ul. Kłodzka 40 – wtorek, 24 września**godz. 8:00–9:30****Nasiona i owoce – różnorodność i przystosowania**

dr Ludmiła Polechońska
Wydział Nauk Biologicznych, UW
współprowadzenie: mgr Magdalena Zboińska,
mgr Mateusz Meserszmit

POKAZ**godz. 9:45–11:15****Cały Wrocław w liczbach**

Aleksandra Bogusz
archiwista, Archiwum UE
współprowadzenie: Joanna Krzyżosiak

POKAZ**godz. 11:30–13:00****Ramię w ramię z chemią**

Michalina Stawowy
doktorantka, Wydział Chemiczny, PWr
współprowadzenie: Jakub Mokrzycki,
Monika Fedyna

POKAZ**Szkoła Podstawowa nr 30, ul. Zaporoska 28 – wtorek, 24 września****godz. 8:00–9:30****Mali odkrywcy – z chemią za pan brat!**

Aleksandra Piela
doktorantka, Wydział Chemiczny, PWr
współprowadzenie: Natalia Stosiek

POKAZ**godz. 9:45–11:15****Bioplastik z mleka**

dr inż. Dorota Zajac
Wydział Chemiczny, PWr
współprowadzenie: mgr inż. Paweł Morawiak

POKAZ**godz. 11:30–13:00****Zdrowa żywność na co dzień**

Jacqueline Rowiecka
doktorantka, Wydział Inżynierjno-Ekonomiczny, UE
współprowadzenie: Izabela Kwil

POKAZ

Szkoła Podstawowa nr 44, ul. Wilanowska 31 – wtorek, 24 września**godz. 8:00–9:30****Zdrowa żywność na co dzień**

Jacqueline Rowiecka

doktorantka, Wydział Inżynieryjno-Ekonomiczny, UE
współprowadzenie: Izabela Kwil

POKAZ

godz. 9:45–11:15**Poznajmy świat organizmów w mikroskali**

Ewelina Wanarska

biotechnolog, doktorantka, Wydział Chemiczny, PWr
współprowadzenie: Katarzyna Lubiak

POKAZ

godz. 11:30–13:00**Mali odkrywcy – z chemią za pan brat!**

Aleksandra Piela

doktorantka, Wydział Chemiczny, PWr
współprowadzenie: Natalia Stosiek

POKAZ

Szkoła Podstawowa nr 50, ul. Czeska 38 – wtorek, 24 września**godz. 8:00–9:30****Ramię w ramię z chemią**

Michalina Stawowy

doktorantka, Wydział Chemiczny, PWr
współprowadzenie: Jakub Mokrzycki,
Monika Fedyna

POKAZ

godz. 9:45–11:15**Piramida Zdrowego Żywienia i Stylu Życia Dzieci i Młodzieży – IŻŻ 2019**

dr hab. inż. Joanna Wyka, prof. UPWr

technolog żywności i żywienia człowieka, Wydział Biotechnologii i Nauk o Żywności, UPWr
współprowadzenie: dr inż. Dominika Mazurek

POKAZ

godz. 11:30–13:00**Nasiona i owoce – różnorodność i przystosowania**

dr Ludmiła Polechońska

Wydział Nauk Biologicznych, UWr
współprowadzenie: mgr Magdalena Zboińska,
mgr Mateusz Meserszmit

POKAZ

Liceum Ogólnokształcące nr II, ul. Parkowa 18-26 – wtorek, 24 września**godz. 8:00–9:30****Jak pokonać znacznie liczebniejszego przeciwnika?**

ppłk dr Adam Szymanowicz

Wydział Nauk o Bezpieczeństwie, AWL

POKAZ

godz. 9:45–11:15**Prawa mechaniki a zabawki**

dr inż. Grzegorz Lesiuk

Wydział Mechaniczny, PWr

współprowadzenie: mgr inż. Monika Duda,
mgr inż. Michał Smolnicki, dr inż. Jakub Słowiński

POKAZ

godz. 11:30–13:00**50 twarzy chemii**mgr inż. Kamila Drzozga,
mgr inż. Anna Lesiak

doktorantki, Wydział Chemiczny, PWr

współprowadzenie: KN PHOBIA

POKAZ

Liceum Ogólnokształcące nr IV, ul. Świstackiego 12-14 – wtorek, 24 września**godz. 8:00–9:30****Kulisy materiałów – jak to wygląda od środka?**

mgr inż. Monika Duda

doktorantka, Wydział Mechaniczny, PWr

współprowadzenie: dr inż. Grzegorz Lesiuk,
mgr inż. Michał Smolnicki, dr inż. Jakub Słowiński

POKAZ

godz. 9:45–11:15**Trening ogólnorozwojowy. Nauczanie wybranych elementów wojskowego system walki**

ppłk dr Mirosław Meńkarski

żołnierz zawodowy, Zakład Wychowania Fizycznego i Sportu, AWL

współprowadzenie: 6 podchorążych z Uczelnianej Sekcji Walki w Bliskim Kontakcie

uwagi: wymagany strój sportowy

POKAZ

godz. 11:30–13:00**Świat chemii**

dr hab. inż. Joanna Cabaj, prof. PWr

chemik, Wydział Chemiczny, PWr

współprowadzenie: mgr inż. Sylwia Baluta

POKAZ

Zespół Szkół Ekonomiczno-Administracyjnych, ul. Worcella 3 – wtorek, 24 września**godz. 8:00–9:30****Świat chemii**

dr hab. inż. Joanna Cabaj, prof. PWr

chemik, Wydział Chemiczny, PWr

współprowadzenie: mgr inż. Sylwia Baluta

POKAZ

godz. 9:45–11:15**Savoir-vivre w szkole i poza szkołą**

dr Aneta Kazanecka

Wydział Nauk o Bezpieczeństwie, AWL

współprowadzenie: Zuzanna Stańczak

POKAZ

godz. 11:30–13:00**Kulisy materiałów – jak to wygląda od środka?**

mgr inż. Monika Duda

doktorantka, Wydział Mechaniczny, PWr

współprowadzenie: dr inż. Grzegorz Lesiuk,
mgr inż. Michał Smolnicki, dr inż. Jakub Słowiński

POKAZ

Zespół Szkolno-Przedszkolny nr 1, ul. Zemska 16 C – środa, 25 września**godz. 8:00-9:30****Stwórz własne kapsułki do kąpeli**dr inż. Dorota Zając
Wydział Chemiczny, PWr
współprowadzenie: mgr inż. Paweł Morawiak

POKAZ

godz. 9:45-11:15**Mali odkrywcy - z chemią za pan brat!**Aleksandra Piela
doktorantka, Wydział Chemiczny, PWr
współprowadzenie: Natalia Stosiek

POKAZ

godz. 11:30-13:00**Gry strategiczne w przyrodzie - sukcesja ekologiczna**dr Ludmiła Polechońska
Wydział Nauk Biologicznych, UWr
współprowadzenie: mgr Magdalena Zboińska

POKAZ

Szkoła Podstawowa nr 63, ul. Mennicza 21-23 – środa, 25 września**godz. 8:00-9:30****Kuchenne laboratorium**mgr inż. Katarzyna Mikula,
mgr inż. Dawid Skrzypczak
doktoranci, Wydział Chemiczny, PWr

POKAZ

godz. 9:45-11:15**Obieg wody w środowisku człowieka**Anna Krawczenko
studentka, Wydział Inżynierii Środowiska, PWr
współprowadzenie: Beata Dobrowolska, Dorota Mirek

POKAZ

godz. 11:30-13:00**Fizyka w życiu codziennym, czyli jak z przedmiotów codziennego użytku zrobić laboratorium...**dr inż. Grzegorz Lesiuk
Wydział Mechaniczny, PWr
współprowadzenie: mgr inż. Monika Duda,
mgr inż. Michał Smolnicki, dr inż. Jakub Słowiński

POKAZ

Szkoła Podstawowa nr 64, ul. Wojszycka 1 – środa, 25 września**godz. 8:00-9:30****Fizyka w życiu codziennym, czyli jak z przedmiotów codziennego użytku zrobić laboratorium...**dr inż. Grzegorz Lesiuk
Wydział Mechaniczny, PWr
współprowadzenie: mgr inż. Monika Duda,
mgr inż. Michał Smolnicki, dr inż. Jakub Słowiński

POKAZ

godz. 9:45-11:15**Piramida Zdrowego Żywienia i Stylu Życia Dzieci i Młodzieży - IŻŻ 2019**dr hab. inż. Joanna Wyka, prof. UPWr
technolog żywności i żywienia człowieka,
Wydział Biotechnologii i Nauk o Żywności, UPWr
współprowadzenie: dr inż. Dominika Mazurek

POKAZ

godz. 11:30-13:00**Kuchenne laboratorium**mgr inż. Katarzyna Mikula,
mgr inż. Dawid Skrzypczak
doktoranci, Wydział Chemiczny, PWr

POKAZ

Szkoła Podstawowa nr 66, ul. Dembowskiego 39 – środa, 25 września**godz. 8:00-9:30****Gry strategiczne w przyrodzie - sukcesja ekologiczna**dr Ludmiła Polechońska
Wydział Nauk Biologicznych, UWr
współprowadzenie: mgr Magdalena Zboińska

POKAZ

godz. 9:45-11:15**Savoir-vivre w szkole i poza szkołą**dr Aneta Kazanecka
Wydział Nauk o Bezpieczeństwie, AWL
współprowadzenie: Zuzanna Stańczak

POKAZ

godz. 11:30-13:00**Stwórz własne kapsułki do kąpeli**dr inż. Dorota Zając
Wydział Chemiczny, PWr
współprowadzenie: mgr inż. Paweł Morawiak

POKAZ

Liceum Ogólnokształcące nr XV, ul. Wojrowicka 58 – środa, 25 września**godz. 8:00-9:30****Pierwsza pomoc, czyli kilka minut, które mogą uratować ludzkie życie**Adam Maliszewski
student, Wydział Lekarski, UMW
współprowadzenie: Małgorzata Komarów,
dr Zygmunt Domagała

POKAZ

godz. 9:45-11:15**Czego nie widzimy gołym okiem?**Katarzyna Lubiak
biotechnolog, doktorantka, Wydział Chemiczny, PWr
współprowadzenie: Ewelina Wanarska

POKAZ

godz. 11:30-13:00**W matematyce nie ma drogi dla królów. A dla humanistów?**Aleksandra Bogusz
archiwista, Archiwum UE
współprowadzenie: Joanna Krzyżosiak

POKAZ

Liceum Ogólnokształcące nr XVII, ul. Tęczowa 60 – środa, 25 września**godz. 8:00–9:30****W matematyce nie ma drogi dla królów. A dla humanistów?**Aleksandra Bogusz
archiwista, Archiwum UE
współprowadzenie: Joanna Krzyżosiak

POKAZ

godz. 9:45–11:15**50 twarzy chemii**mgr inż. Kamila Drzozga,
mgr inż. Anna Lesiak
doktorantki, Wydział Chemiczny, PWr
współprowadzenie: KN PHOBIA

POKAZ

godz. 11:30–13:00**Pierwsza pomoc, czyli kilka minut, które mogą uratować ludzkie życie**Adam Maliszewski
student, Wydział Lekarski, UMW
współprowadzenie: Małgorzata Komarów,
dr Zygmunt Domagała

POKAZ

Zespół Szkół nr 18, ul. Młodych Techników 58 – środa, 25 września**godz. 8:00–9:30****Jak pokonać znacznie liczniejszego przeciwnika?**ppłk dr Adam Szymanowicz
Wydział Nauk o Bezpieczeństwie, AWL

POKAZ

godz. 9:45–11:15**Nieznana elektrostatyka**dr inż. Tomasz Czapka
elektryk, Wydział Elektryczny, PWr
współprowadzenie: Angelika Woś

POKAZ

godz. 11:30–13:00**Anatomia człowieka interaktywnie**dr Agnieszka Tomaszewska
Wydział Biologii i Hodowli Zwierząt, UPWr
współprowadzenie: dr Agnieszka Żelaźniewicz

POKAZ

Szkoła Podstawowa nr 68, ul. Szczęśliwa 28 – czwartek, 26 września**godz. 8:00–9:30****Kilka kroków, które mogą uratować życie, czyli pierwsza pomoc w praktyce**Małgorzata Komarów
studentka, Wydział Lekarski, UMW
współprowadzenie: Adam Maliszewski,
dr Zygmunt Domagała

POKAZ

godz. 9:45–11:15**Pokaż mi swój szkielet, a powiem Ci kim jesteś... Warsztaty z wykorzystaniem materiału kostnego**dr Agnieszka Tomaszewska
Wydział Biologii i Hodowli Zwierząt, UPWr
współprowadzenie: dr Agnieszka Żelaźniewicz

POKAZ

godz. 11:30–13:00**Bioplastik z mleka**dr inż. Dorota Zając
Wydział Chemiczny, PWr
współprowadzenie: mgr inż. Paweł Morawiak

POKAZ

Szkoła Podstawowa nr 74, ul. Kleczkowska 2 – czwartek, 26 września**godz. 8:00–9:30****Bioplastik z mleka**dr inż. Dorota Zając
Wydział Chemiczny, PWr
współprowadzenie: mgr inż. Paweł Morawiak

POKAZ

godz. 9:45–11:15**Piramida Zdrowego Żywienia i Stylu Życia Dzieci i Młodzieży – IŻŻ 2019**dr hab. inż. Joanna Wyka, prof. UPWr
technolog żywności i żywienia człowieka, Wydział Biotechnologii i Nauk o Żywności, UPWr
współprowadzenie: dr inż. Dominika Mazurek

POKAZ

godz. 11:30–13:00**Kilka kroków, które mogą uratować życie, czyli pierwsza pomoc w praktyce**Małgorzata Komarów
studentka, Wydział Lekarski, UMW
współprowadzenie: Adam Maliszewski,
dr Zygmunt Domagała

POKAZ

Szkoła Podstawowa nr 76, ul. Wandy 13 – czwartek, 26 września**godz. 8:00–9:30****Młodzi naukowcy – chemia ukryta w kuchni**Natalia Stosiek
doktorantka, Wydział Chemiczny, PWr
współprowadzenie: Aleksandra Piela

POKAZ

godz. 9:45–11:15**Cały Wrocław w liczbach**Aleksandra Bogusz
archiwista, Archiwum UE
współprowadzenie: Joanna Krzyżosiak

POKAZ

godz. 11:30–13:00**Gra umysłu. Zabawna matematyka i logika**dr Michał Karpuk
Wydział Inżynierii Środowiska, PWr
współprowadzenie: dr Sylwia Szczęśniak

POKAZ

Szkoła Podstawowa nr 84, ul. Górnickiego 20 – czwartek, 26 września**godz. 8:00–9:30****Gra umysłu. Zabawna matematyka i logika****dr Michał Karpuk**

Wydział Inżynierii Środowiska, PWr

współprowadzenie: dr Sylwia Szczęśniak

POKAZ

godz. 9:45–11:15**Nasiona i owoce – różnorodność i przystosowania****dr Ludmiła Polechońska**

Wydział Nauk Biologicznych, UWr

współprowadzenie: mgr Magdalena Zboińska,
mgr Mateusz Meserszmit

POKAZ

godz. 11:30–13:00**Młodzi naukowcy – chemia ukryta w kuchni****Natalia Stosiek**

doktorantka, Wydział Chemiczny, PWr

współprowadzenie: Aleksandra Piela

POKAZ

Lotnicze Zakłady Naukowe, ul. Kielczowska 43 – czwartek, 26 września**godz. 8:00–9:30****Fantastyczna elektryczność statyczna****dr inż. Tomasz Czapka**

elektryk, Wydział Elektryczny, PWr

współprowadzenie: Angelika Woś

POKAZ

godz. 9:45–11:15**Prawa mechaniki a zabawki****dr inż. Grzegorz Lesiuk**

Wydział Mechaniczny, PWr

współprowadzenie: mgr inż. Monika Duda, mgr
inż. Michał Smolnicki, dr inż. Jakub Słowiński

POKAZ

godz. 11:30–13:00**Jak zostać medykiem w służbach mundurowych****dr Beata Zysiak-Christ**

Wydział Nauk o Bezpieczeństwie, AWL

współprowadzenie: członkowie Medycznego
Cywilno-Wojskowego Koła Naukowego

POKAZ

Zespół Szkół nr 3, ul. Szkocka 64 – czwartek, 26 września**godz. 8:00–9:30****Jak zostać medykiem w służbach mundurowych****dr Beata Zysiak-Christ**

Wydział Nauk o Bezpieczeństwie, AWL

współprowadzenie: członkowie Medycznego
Cywilno-Wojskowego Koła Naukowego

POKAZ

godz. 9:45–11:15**Czego nie widzimy gołym okiem?****Katarzyna Lubiak**

biotechnolog, doktorantka, Wydział Chemiczny, PWr

współprowadzenie: Ewelina Wanarska

POKAZ

godz. 11:30–13:00**Fantastyczna elektryczność statyczna****dr inż. Tomasz Czapka**

elektryk, Wydział Elektryczny, PWr

współprowadzenie: Angelika Woś

POKAZ

Szkoła Podstawowa nr 93, ul. Niemcewicz 29-31 – piątek, 27 września**godz. 8:00–9:30****Matematyka i sztuka oraz matematyka jako sztuka****dr Michał Karpuk**

Wydział Inżynierii Środowiska, PWr

współprowadzenie: dr Sylwia Szczęśniak

POKAZ

godz. 9:45–11:15**Młodzi naukowcy – chemia ukryta w kuchni****Natalia Stosiek**

doktorantka, Wydział Chemiczny, PWr

współprowadzenie: Aleksandra Piela

POKAZ

godz. 11:30–13:00**Kilka kroków, które mogą uratować życie, czyli pierwsza pomoc w praktyce****Małgorzata Komarów**

studentka, Wydział Lekarski, UMW

współprowadzenie: Adam Maliszewski,
dr Zygmunt Domagała

POKAZ

Szkoła Podstawowa nr 108, ul. Bolesława Chrobrego 3 – piątek, 27 września**godz. 8:00–9:30****Świat (zapomnianych?) niezwykłych zabawek mechanicznych****dr inż. Grzegorz Lesiuk**

Wydział Mechaniczny, PWr

współprowadzenie: mgr inż. Monika Duda,
mgr inż. Michał Smolnicki, dr inż. Jakub Słowiński

POKAZ

godz. 9:45–11:15**Poznajmy świat organizmów w mikroskali****Ewelina Wanarska**

biotechnolog, doktorantka, Wydział Chemiczny, PWr

współprowadzenie: Katarzyna Lubiak

POKAZ

godz. 11:30–13:00**Kuchenne laboratorium****mgr inż. Katarzyna Mikula,****mgr inż. Dawid Skrzypczak**

doktoranci, Wydział Chemiczny, PWr

POKAZ

Szkolne wycieczki w świat nauki

IMPREZY TYLKO DLA UCZNIÓW SZKÓŁ
BIORĄCYCH UDZIAŁ W TEGOROCZNYM PROJEKCIE

Szkoła Podstawowa nr 109, ul. Inżynierska 54 – piątek, 27 września

godz. 8:00–9:30

Cały Wrocław w liczbach

Aleksandra Bogusz

archiwista, Archiwum UE

współprowadzenie: Joanna Krzyżosiak

POKAZ

godz. 9:45–11:15

Savoir-vivre w szkole i poza szkołą

dr Aneta Kazanecka

Wydział Nauk o Bezpieczeństwie, AWL

współprowadzenie: Zuzanna Stańczak

POKAZ

godz. 11:30–13:00

Matematyka i sztuka oraz matematyka jako sztuka

dr Michał Karpuk

Wydział Inżynierii Środowiska, PWr

współprowadzenie: dr Sylwia Szczęśniak

POKAZ

Technikum nr 15, ul. Skwierzyńska 1-7 – piątek, 27 września

godz. 8:00–9:30

Rośliny pod lupą

Sylwia Baluta

doktorantka, Wydział Chemiczny, PWr

współprowadzenie: dr hab. inż. Joanna Cabaj,
prof. PWr

POKAZ

godz. 9:45–11:15

Nieznana elektrostatyka

dr inż. Tomasz Czapka

elektryk, Wydział Elektryczny, PWr

współprowadzenie: Angelika Woś

POKAZ

godz. 11:30–13:00

Kampania polska 1939

podchorążowie Naukowego Koła

Pamięci Narodowej AWL,

opiekun ppłk dr Adam Szymanowicz

Wydział Nauk o Bezpieczeństwie, AWL

POKAZ

Zespół Szkół nr 1, ul. Słubicka 29 – piątek, 27 września

godz. 8:00–9:30

Pierwsza pomoc, czyli kilka minut, które mogą uratować ludzkie życie

Adam Maliszewski

student, Wydział Lekarski, UMW

współprowadzenie: Małgorzata Komarów,
dr Zygmunt Domagała

POKAZ

godz. 9:45–11:15

Anatomia człowieka interaktywnie

dr Agnieszka Tomaszewska

Wydział Biologii i Hodowli Zwierząt, UPWr

współprowadzenie: dr Agnieszka Żelaźniewicz

POKAZ

godz. 11:30–13:00

Rośliny pod lupą

Sylwia Baluta

doktorantka, Wydział Chemiczny, PWr

współprowadzenie: dr hab. inż. Joanna Cabaj,
prof PWr

POKAZ

NOTATKI:

WSPÓŁORGANIZATORZY W REGIONIE: Urząd Miasta w Legnicy • Politechnika Wrocławska, Wydział Techniczno-Przyrodniczy w Legnicy • Państwowa Wyższa Szkoła Zawodowa im. Witelona w Legnicy • I Liceum Ogólnokształcące w Legnicy • II Liceum Ogólnokształcące w Legnicy • IV Liceum Ogólnokształcące w Legnicy • V Liceum Ogólnokształcące w Legnicy • Zespół Szkół Budowlanych w Legnicy • Zespół Szkół Samochodowych w Legnicy • Wyższa Szkoła Medyczna w Legnicy • Urząd Statystyczny we Wrocławiu, Oddział w Legnicy • Mercedes Benz Poland

WYKŁAD INAUGURACYJNY: Wszegobecna matematyka - jaka jest?

prof. dr hab. Jadwiga Sołoducho

chemik, Wydział Chemiczny, PWr

uwagi: od kl. 8 SP

liczba miejsc: 200

26 września, godz. 12:15–13:00, I LO, pl. Klasztorny 7

WYKŁAD SP, PP, D

czwartek, 26 września

godz. 9:00–18:00

50 lat Politechniki Wrocławskiej w Legnicy

mgr Janusz Matuszewski

Dyrektor Administracyjny, Koordynator DFN,
Wydział Techniczno-Przyrodniczy, PWr

współprowadzenie: Agata Baran,
mgr Paulina Przybyła

uwagi: wystawa trwa w terminie
26.09–30.11, w godz. 9–18

PWr Wydział Techniczno-Przyrodniczy,
ul. Batorego 9

WYSTAWA BO

godz. 9:00–16:00

Wystawa zbiorów biblioteki (książek) tematycznie związana z hasłem XXII DFN

pracownicy Biblioteki PWSZL

liczba miejsc: 200

☎ PWSZL, ul. Sejmowa 5A, bud. E, hol

WYSTAWA PP, D

godz. 9:00–10:00, 10:00–11:00,
11:00–12:00, 12:00–13:00

Nowoczesne trendy rozwoju inżynierii materiałowej

Koło Naukowe Inżynierii Materiałowej
FERRUM opiekun dr inż. Daniel Medyński

Wydział Nauk Technicznych, PWSZL

zapisy: 2–23.09, tel. 76 723 23 12,

pt1305@interia.pl, d.medyński.pwsz@interia.pl

liczba miejsc: 16

☎ PWSZL, ul. Sejmowa 5A, bud. C, s. C21, C23,
C24, C25

WARSZTAT, FILM, LABORATORIUM SP, PP, D

godz. 9:15–10:00

Cholesterol, dobry czy zły?

dr Maria Stasiuk

biochemik, Wydział Biotechnologii, UWr

liczba miejsc: 200

I LO, pl. Klasztorny 7

WYKŁAD PP, D

godz. 9:30–10:15

Oddziaływanie grzybów na człowieka

dr Jerzy Piątkowski

biolog, Wydział Nauk Biologicznych, UWr

uwagi: od kl. 7–8 SP

ZSB, ul. Grabskiego 14

WYKŁAD SP, PP, D

czwartek, 26 września

godz. 9:30–10:15

Elektryczność

mgr inż. Michał Czosnyka

doktorant, Wydział Elektryczny, PWr

uwagi: od kl. 8 SP

liczba miejsc: 150

II LO, ul. Zielona 17

WYKŁAD, POKAZ SP, PP, D

godz. 9:30–10:15

Pokonać samego siebie – trudne decyzje naszego układu odpornościowego

dr inż. Aleksandra Bielawska-Pohl

immunolog, IITD PAN

uwagi: od kl. 7–8 SP

liczba miejsc: 150

IV LO, ul. Szewcenki 10

WYKŁAD SP, PP, D

godz. 9:30–10:15, 11:00–11:45

Świat chemicznego eksperymentu

dr hab. inż. Joanna Cabaj, prof. PWr

chemik, Wydział Chemiczny, PWr

współprowadzenie: mgr inż. Kamila Drzozga

zapisy: 1–20.09, tel. 605 211 754

liczba miejsc: 50

PWr Wydział Techniczno-Przyrodniczy,

ul. Batorego 9, s. 024

POKAZ P

godz. 9:30–10:15

Perspektywa w malarstwie, fotografii, rysunku i to czego o niej nie wiemy

dr inż. arch. Witold Szymański

Wydział Architektury, PWr

liczba miejsc: 150

☎ V LO, ul. Senatorska 32

WYKŁAD PP, D

godz. 10:00–10:45, 11:00–11:45,
12:00–12:45

Drony – praktyczna nauka latania

mgr Rafał Puchała

Legnicki Klub Miłośników Dronów ARROW

☎ PWr Wydział Techniczno-Przyrodniczy,

ul. Batorego 9, dziedziniec

WYKŁAD, POKAZ BO

czwartek, 26 września

godz. 10:00–10:45, 11:00–11:45,
12:00–12:45

Matematyka w e-zbiorach – warsztaty wyszukiwania informacji w bazach pełnotekstowych

pracownicy Biblioteki PWSZL

zapisy: 9–13.09, tel. 76 723 23 75,

biblioteka@pwsz.legnica.edu.pl

liczba miejsc: 12

☎ PWSZL, ul. Sejmowa 5A, bud. A, s. 366

WARSZTAT SP, PP, D

godz. 10:00–10:45

Czy każdy jamnik jest ssakiem?... czyli wstęp do logiki formalnej w przykładach

dr Karol Selwat

Wydział Nauk Technicznych, PWSZL

liczba miejsc: 200

☎ PWSZL, ul. Sejmowa 5A, bud. E, hol

WYKŁAD PP

godz. 10:00–13:00

Statystyk widzi więcej

mgr Waclaw Mazur

Urząd Statystyczny we Wrocławiu

współprowadzenie: Zbigniew Tracz,

Joanna Zielińska

zapisy: 2–13.09, tel. 76 866 52 02,

i.moczydlowska@stat.gov.pl

liczba miejsc: 30

☎ Urząd Statystyczny we Wrocławiu Oddział
w Legnicy, ul. Jaworzyńska 65, s. 28

WYKŁAD, WARSZTAT PP, D

godz. 10:30–11:15

Mumie, grobowce i chińskie kłątwy

dr Stefania Skowron-Markowska

etnolog, antropolog kulturowy,

Instytut Konfucjusza, UWr

uwagi: od kl. 8 SP

liczba miejsc: 150

II LO, ul. Zielona 17

WYKŁAD, POKAZ SP, PP, D

Legnica

czwartek, 26 września

godz. 10:15–11:00

Człowiek w obszarach Natura 2000

prof. Romuald Kosina

Wydział Nauk Biologicznych, UWr

liczba miejsc: 200

I LO, pl. Klasztorny 7

WYKŁAD PP,D

godz. 10:30–11:15

Żywią, leczą, ubierają i... trują. O roślinach pożytecznych i szkodliwych

dr Jolanta Artym

biolog, IITD PAN

uwagi: od kl. 7–8 SP

liczba miejsc: 180

ZSB, ul. Grabskiego 14

WYKŁAD SP,PP,D

godz. 10:30–11:15

Life with plastic – is it fantastic?

prof. dr hab. Jadwiga Sołoducho

chemik, Wydział Chemiczny, PWr

uwagi: od kl. 7–8 SP, wykład w j. angielskim

liczba miejsc: 150

IV LO, ul. Szewczenki 10

WYKŁAD SP,PP,D

godz. 10:30–11:15

Granice Układu Słonecznego

dr Marek Stęślicki

astronom, Centrum Badań Kosmicznych PAN

liczba miejsc: 150

V LO, ul. Senatorska 32

WYKŁAD, WARSZTAT PP,D

godz. 11:15–12:00

Zbrodnia na Dolnym Śląsku widziana przez okulary prof. Dobosza

prof. Tadeusz Dobosz

Wydział Lekarski, UMW

liczba miejsc: 200

I LO, pl. Klasztorny 7

WYKŁAD, DYSKUSJA SP,PP,D

godz. 11:30–12:15

Jak zobaczyć temperaturę?

mgr inż. Michał Czosnyka

doktorant, Wydział Elektryczny, PWr

uwagi: od kl. 7–8 SP

liczba miejsc: 150

V LO, ul. Senatorska 32

WYKŁAD, POKAZ SP,PP,D

godz. 11:30–12:15

Przysłowia i powiedzenia ludowe kontra prawdziwa nauka

dr inż. Aleksandra Bielawska-Pohl

immunolog, IITD PAN

uwagi: od kl. 7–8 SP

liczba miejsc: 180

ZSB, ul. Grabskiego 14

WYKŁAD SP,PP,D

czwartek, 26 września

godz. 11:30–12:15

Drugi kot(d), czyli rzecz o epigenetyce

dr Agnieszka Krawczenko

biolog, IITD PAN

uwagi: od kl. 7–8 SP

liczba miejsc: 150

IV LO, ul. Szewczenki 10

WYKŁAD SP,PP,D

godz. 11:30–12:15

Człowiek w obszarach Natura 2000

prof. Romuald Kosina

Wydział Nauk Biologicznych, UWr

liczba miejsc: 150

II LO, ul. Zielona 17

WYKŁAD PP,D

godz. 12:30–13:15

Highway to cell ;) Transport i logistyka w mikrokosmosie

dr Agnieszka Łaszkiwicz

biolog molekularny, IITD PAN

liczba miejsc: 150

V LO, ul. Senatorska 32

WYKŁAD PP,D

godz. 12:30–13:15

Mumie, grobowce i chińskie kłątwy

dr Stefania Skowron-Markowska

etnolog, antropolog kulturowy,

Instytut Konfucjusza, UWr

uwagi: od kl. 7–8 SP

liczba miejsc: 180

ZSB, ul. Grabskiego 14

WYKŁAD, POKAZ SP,PP,D

godz. 12:30–13:15

Granice Układu Słonecznego

dr Marek Stęślicki

astronom, Centrum Badań Kosmicznych PAN

uwagi: od kl. 8 SP

liczba miejsc: 150

IV LO, ul. Szewczenki 10

WYKŁAD, WARSZTAT SP,PP,D

godz. 12:30–13:15

Szczepionki – wynalazek anielski czy diabelski?

prof. Tadeusz Dobosz

Wydział Lekarski, UMW

liczba miejsc: 150

II LO, ul. Zielona 17

WYKŁAD, DYSKUSJA SP,PP,D

piątek, 27 września

godz. 9:30–10:15

Armia ukryta w kropli krwi, czyli jak działa układ odpornościowy człowieka

dr Marta Sochocka

biolog, IITD PAN

uwagi: od kl. 7–8 SP

liczba miejsc: 200

I LO, pl. Klasztorny 7

WYKŁAD SP,PP,D

godz. 9:30–10:15

Antynoble – odkrycia, które śmieszą i zmuszają do myślenia

dr inż. Aleksandra Bielawska-Pohl

immunolog, IITD PAN

uwagi: od kl. 7–8 SP

liczba miejsc: 150

II LO, ul. Zielona 17

WYKŁAD SP,PP,D

godz. 9:30–10:15

Tajemnice architektonicznej kompozycji

dr inż. arch. Witold Szymański

Wydział Architektury, PWr

liczba miejsc: 150

V LO, ul. Senatorska 32

WYKŁAD PP,D

godz. 9:30–10:15

Słońce – nasza życiodajna gwiazda

dr Krzysztof Radziszewski

astronom, Wydział Fizyki i Astronomii, UWr

uwagi: od kl. 7–8 SP

liczba miejsc: 180

ZSB, ul. Grabskiego 14

WYKŁAD SP,PP,D

godz. 10:00–10:30

Skąd wiadomo, ilu ludzi jest na świecie

mgr Waław Mazur

Urząd Statystyczny we Wrocławiu

współprowadzenie: Alicja Ćmikiewicz

zapisy: 2–13.09, tel. 76 866 52 02,

i.moczydlowska@stat.gov.pl

liczba miejsc: 30

Urząd Statystyczny we Wrocławiu Oddział

w Legnicy, ul. Jaworzyńska 65, s. 28

WARSZTAT SP

godz. 10:30–11:15

Jak znaleźć haka na raka?

Ewa Mazurkiewicz

doktorantka, Wydział Biotechnologii, UWr

uwagi: od kl. 7–8 SP

liczba miejsc: 200

I LO, pl. Klasztorny 7

WYKŁAD, POKAZ SP,PP

Legnica

piątek, 27 września

godz. 10:30–11:15

Life with plastic – is it fantastic?prof. dr hab. Jadwiga Sołoducho
chemik, Wydział Chemiczny, PWruwagi: od kl. 7–8 SP, wykład w j. angielskim
liczba miejsc: 150

II LO, ul. Zielona 17 WYKŁAD SP, PP, D

godz. 10:30–11:15

Geny – czym są i jak działają?mgr inż. Piotr Łacina
biotechnolog, IITD PAN

liczba miejsc: 150

V LO, ul. Senatorska 32 WYKŁAD PP, D

godz. 10:30–11:15

O wirusach grypy, ich zróżnicowaniu i perspektywie pandemii

dr hab. Egbert Piasecki, prof. PAN

wirusolog, IITD PAN

uwagi: od kl. 7–8 SP

liczba miejsc: 180

ZSB, ul. Grabskiego 14 WYKŁAD SP, PP, D

godz. 11:30–12:15

Sekrety gwiazd i Wielkiego Wybuchu

dr Krzysztof Radziszewski

astronom, Wydział Fizyki i Astronomii, UW

uwagi: od kl. 8 SP

liczba miejsc: 200

I LO, pl. Klasztorny 7 WYKŁAD SP, PP, D

piątek, 27 września

godz. 11:30–12:15

Leki czy suplementy diety? Wybieraj świadomie – nie daj się oszukać reklamom

dr Marta Sochocka

biolog, IITD PAN

uwagi: od kl. 7–8 SP

liczba miejsc: 150

II LO, ul. Zielona 17

WYKŁAD SP, PP, D

godz. 11:30–12:15

Antynoble – odkrycia, które śmieszają i zmuszają do myślenia

dr inż. Aleksandra Bielawska-Pohl

immunolog, IITD PAN

uwagi: od kl. 7–8 SP

liczba miejsc: 150

V LO, ul. Senatorska 32

WYKŁAD SP, PP, D

godz. 11:30–12:15

Żelazne zdrowie, czyli do czego nasz organizm potrzebuje żelaza?

dr Jolanta Artym

biolog, IITD PAN

uwagi: od kl. 7–8 SP

liczba miejsc: 180

ZSB, ul. Grabskiego 14

WYKŁAD SP, PP, D

piątek, 27 września

godz. 12:30–13:15

O wirusach grypy, ich zróżnicowaniu i perspektywie pandemii

dr hab. Egbert Piasecki, prof. PAN

wirusolog, IITD PAN

uwagi: od kl. 7–8 SP

liczba miejsc: 200

I LO, pl. Klasztorny 7

WYKŁAD SP, PP, D

godz. 12:30–13:15

Jak znaleźć haka na raka?

Ewa Mazurkiewicz

doktorantka, Wydział Biotechnologii, UW

uwagi: od kl. 7–8 SP

liczba miejsc: 200

II LO, ul. Zielona 17

WYKŁAD, POKAZ SP, PP

godz. 12:30–13:15

Zdrowe odżywianie, dieta na wyższym poziomie

prof. dr hab. Jadwiga Sołoducho

chemik, Wydział Chemiczny, PWr

uwagi: od kl. 7–8 SP

liczba miejsc: 180

ZSB, ul. Grabskiego 14

WYKŁAD SP, PP, D

Bolesławiec

WSPÓŁORGANIZATORZY W REGIONIE: I Liceum Ogólnokształcące im. W. Broniewskiego w Bolesławcu • Muzeum Ceramiki w Bolesławcu • Młodzieżowy Dom Kultury im. Stanisława Wyspiańskiego w Bolesławcu • Fabryka Naczyń Kamionkowych „Manufaktura” Sp. J. Smoleński & Zwierz w Bolesławcu • Szkoła Podstawowa nr 2 w Bolesławcu Starostwo Powiatowe w Bolesławcu • Biblioteka Pedagogiczna w Bolesławcu • Iwona Banach • Oddział Rejonowy Polskiego Czerwonego Krzyża w Bolesławcu

WYKŁAD INAUGURACYJNY: Wielkie znaczenie zera

Jacek Własak, prof. PWr

fizyk, Wydział Podstawowych Problemów Techniki, PWr

uwagi: od kl. 7–8 SP

zapisy: 2–27.09, dfn@lo.boleslawiec.pl

liczba miejsc: 200

2 października, godz. 12:00–12:45, I LO, ul. Tyrankiewiczów 11, aula

WYKŁAD, WARSZTAT SP, PP, D

środa, 2 października

godz. 9:50–10:35

Globalne i lokalne spojrzenie na nowe zagrożenia wirusowe

dr hab. Egbert Piasecki, prof. PAN

wirusolog, IITD PAN

uwagi: od kl. 7–8 SP

zapisy: 2–27.09, dfn@lo.boleslawiec.pl

liczba miejsc: 200

I LO, ul. Tyrankiewiczów 11, aula

WYKŁAD SP, PP, D

środa, 2 października

godz. 9:50–10:35

Teraz jestem ratownikiem później może medykiem? Warsztaty pierwszej pomocy

Anna Tarnachowicz

Polski Czerwony Krzyż – oddział Bolesławiec

zapisy: 2–27.09, dfn@lo.boleslawiec.pl

liczba miejsc: 15

I LO, ul. Tyrankiewiczów 11, czytelnia

WARSZTAT SP

środa, 2 października

godz. 10:00–10:45

Wojna brydżowa

Roland Lippik

trener II klasy w brydżu sportowym,
MDK w Bolesławcu

współprowadzenie: Sławomir Zimniak

zapisy: 2–27.09, dfn@lo.boleslawiec.pl

liczba miejsc: 30

MDK im. St. Wyspiańskiego, ul. Grunwaldzka 5

WARSZTAT SP

Bolesławiec

środa, 2 października

godz. 10:00

Astronomia i mechanika w XVIII-wiecznym Bolesławcu – niezwykle projekty Gottfrieda Jakoba i Sigismunda Hüttiga

mgr Anna Bober-Tubaj

historyk sztuki, muzeolog, Muzeum Ceramiki

inne terminy: 3–4.10, godz. 10

zapisy: 2–27.09, dfn@lo.boleslawiec.pl

liczba miejsc: 40

☞ Muzeum Ceramiki w Bolesławcu,
ul. Kutuzowa 14, Dział Historii Miasta

WYKŁAD SP, PP, D

godz. 10:55–11:40

Gry i zabawy z oporem własnego ciała w nauczania wybranych elementów samoobrony

ppłk dr Mirosław Meńkarski

żołnierz zawodowy, Zakład Wychowania Fizycznego i Sportu, AWL

współprowadzenie: 6 podchorążych z Uczelnianej Sekcji Walki w Bliskim Kontakcie

uwagi: od kl. 7–8 SP, wymagany strój sportowy

zapisy: 2–27.09, dfn@lo.boleslawiec.pl

liczba miejsc: 30

I LO, ul. Tyrankiewiczów 11, s. lustrzana

WYKŁAD, WARSZTAT, POKAZ SP, PP, D

godz. 10:55–11:40

O wirusach grypy, ich źródnicowaniu i perspektywie pandemii

dr hab. Egbert Piasecki, prof. PAN

wirusolog, IITD PAN

uwagi: od kl. 7–8 SP

zapisy: 2–27.09, dfn@lo.boleslawiec.pl

liczba miejsc: 200

I LO, ul. Tyrankiewiczów 11, aula

WYKŁAD SP, PP, D

godz. 12:00

Słoneczne zegary i Układ Słoneczny – pasje bolesławieckiego nauczyciela Richarda Munzky'ego

mgr Tadeusz Orawiec

historyk sztuki, Muzeum Ceramiki

współprowadzenie: Jacek Chlastawa

uwagi: w razie niesprzyjających warunków pogodowych spotkanie może mieć formę pokaz w pomieszczeniu zamkniętym

inne terminy: 3–4.10, godz. 12

zapisy: 2–27.09, dfn@lo.boleslawiec.pl

liczba miejsc: 40

☞ Muzeum Ceramiki w Bolesławcu,
ul. Kutuzowa 14, lub Centrum Starego Miasta w Bolesławcu

POKAZ BO

środa, 2 października

godz. 12:50–13:35

Żywią, leczą, ubierają i... trują. O roślinach pożytecznych i szkodliwych

dr Jolanta Artym

biolog, IITD PAN

uwagi: od kl. 7–8 SP

zapisy: 2–27.09, dfn@lo.boleslawiec.pl

liczba miejsc: 200

☞ I LO, ul. Tyrankiewiczów 11, aula

WYKŁAD SP, PP, D

godz. 17:00–18:00

Duch w świecie materii

Aleksandra Sozańska-Kut

wokalistka, logopeda, nauczycielka

współprowadzenie: Monika Kalinowska

zapisy: 2–27.09, dfn@lo.boleslawiec.pl

liczba miejsc: 211

Teatr Stary ul. Teatralna 1

SPEKTAKL BO

czwartek, 3 października

godz. 9:50–10:35

Bezpieczne bankowanie

Katarzyna Nastalska

Santander Bank Polska

zapisy: 2–27.09, dfn@lo.boleslawiec.pl

liczba miejsc: 30

I LO, ul. Tyrankiewiczów 11, czytelnia

WYKŁAD, WARSZTAT SP

godz. 9:50–10:35

7,6-miliardowa populacja ludzka a w każdym z nas 10 do potęgi 15 bakterii

dr hab. Marta Kaszowska

immunochemik, IITD PAN

uwagi: od kl. 7–8 SP

zapisy: 2–27.09, dfn@lo.boleslawiec.pl

liczba miejsc: 200

I LO, ul. Tyrankiewiczów 11, aula

WYKŁAD SP, PP, D

godz. 10:00–11:00

O teatrze w Teatrze

Aneta Ćwieluch

reżyser i instruktor teatralny, MDK im. Stanisława Wyspiańskiego w Bolesławcu

współprowadzenie: Pracownia Teatralna FormaT MDK

zapisy: 2–27.09, dfn@lo.boleslawiec.pl

liczba miejsc: 50

Teatr Stary ul. Teatralna 1

WYKŁAD PP

czwartek, 3 października

godz. 10:00

Astronomia i mechanika w XVIII-wiecznym Bolesławcu – niezwykle projekty Gottfrieda Jakoba i Sigismunda Hüttiga

zob. informację z 2 października

godz. 10:55–11:40

Grzeszna? Święta? Niepojęta!

Monika Kalinowska

nauczycielka, scenarzystka, autorka i tłumaczka tekstów piosenek

zapisy: 2–27.09, dfn@lo.boleslawiec.pl

liczba miejsc: 30

I LO, ul. Tyrankiewiczów 11, czytelnia

WYKŁAD PP, D

godz. 10:55–11:40

Leki czy suplementy diety? Wybieraj świadomie – nie daj się oszukać reklamom

dr Marta Sochocka

biolog, IITD PAN

uwagi: od kl. 7–8 SP

zapisy: 2–27.09, dfn@lo.boleslawiec.pl

liczba miejsc: 200

I LO, ul. Tyrankiewiczów 11, aula

WYKŁAD SP, PP, D

godz. 11:00–11:45

Czy rytm się czuje, czy też można go policzyć?

Beata Pełka, Aleksandra Sozańska-Kut

matematyczka; wokalistka, muzyk

zapisy: 2–27.09, dfn@lo.boleslawiec.pl

liczba miejsc: 60

☞ SP nr 2, ul. Słowackiego 2

WYKŁAD, WARSZTAT SP

godz. 11:15–12:00

Teatr i Ja

Aneta Ćwieluch

reżyser i instruktor teatralny, MDK im. Stanisława Wyspiańskiego w Bolesławcu

współprowadzenie: Pracownia Teatralna FormaT MDK

zapisy: 2–27.09, dfn@lo.boleslawiec.pl

liczba miejsc: 25

Teatr Stary ul. Teatralna 1

WARSZTAT PP

godz. 11:45–12:30

Cukier – słodka pułapka dla mózgu

dr Marta Sochocka

biolog, IITD PAN

uwagi: od kl. 7–8 SP

zapisy: 2–27.09, dfn@lo.boleslawiec.pl

liczba miejsc: 200

I LO, ul. Tyrankiewiczów 11, aula

WYKŁAD SP, PP, D

Bolesławiec**czwartek, 3 października****godz. 12:00–13:00****Historia Bolesławca w kamieniu i rzeźbie**Tadeusz Łasica
przewodnik sudeckizapisy: 2–27.09, dfn@lo.boleslawiec.pl
liczba miejsc: 30I LO, ul. Tyrankiewiczów 11, dziedziniec
WYCIECZKA **PP,D****godz. 12:00****Słoneczne zegary i Układ Słoneczny – pasje bolesławieckiego nauczyciela Richarda Munzky'ego**

zob. informację z 2 października

godz. 12:35–13:20**Geny – czym są i jak działają?**mgr inż. Piotr Łacina
biotechnolog, IITD PANzapisy: 2–27.09, dfn@lo.boleslawiec.pl
liczba miejsc: 200I LO, ul. Tyrankiewiczów 11, aula
WYKŁAD **PP,D****godz. 13:00–13:45****Genetyczny portret przestępcy**mgr inż. Joanna Wilińska
biotechnolog, IITD PANzapisy: 12–27.09, dfn@lo.boleslawiec.pl
liczba miejsc: 200☞ Teatr Stary ul. Teatralna 1
WYKŁAD **PP,D****piątek, 4 października****godz. 9:50–10:35****Helicobacter pylori – fakty i mity**dr n. med. Dorota Książdźyna
Wydział Lekarski, UMWzapisy: 2–27.09, dfn@lo.boleslawiec.pl
liczba miejsc: 200☞ I LO, ul. Tyrankiewiczów 11, aula
WYKŁAD **PP,D****piątek, 4 października****godz. 9:50–10:35****Mistrz wizualizacji informacji – jak różnie przedstawić te same myśli i pomysły**

Ewa Obajtek

UX specjalist, ING Bank Śląski

uwagi: od kl. 7–8 SP
zapisy: 2–27.09, dfn@lo.boleslawiec.pl
liczba miejsc: 30I LO, ul. Tyrankiewiczów 11, czytelnia
WARSZTAT **SP,PP,D****godz. 10:00****Astronomia i mechanika w XVIII-wiecznym Bolesławcu – niezwykle projekty Gottfrieda Jakoba i Sigismunda Hüttiga**

zob. informację z 2 października

godz. 10:55–11:40**Obrażenia ciała a odpowiedzialność karna – potencjalne skutki agresywnych zachowań**

lek. Jędrzej Siuta

lekarz, Wydział Lekarski, UMW

uwagi: od kl. 7–8 SP
zapisy: 2–27.09, dfn@lo.boleslawiec.pl
liczba miejsc: 200I LO, ul. Tyrankiewiczów 11, aula
WYKŁAD **SP,PP,D****godz. 11:45–12:30****Afryka Zachodnia na lekkim flaku**

Dorota Łanoszka

Wydział Polonistyki, Uniwersytet Jagielloński

współprowadzenie: Patryk Guzik
zapisy: 2–27.09, dfn@lo.boleslawiec.pl
liczba miejsc: 30I LO, ul. Tyrankiewiczów 11, czytelnia
WYKŁAD, WYSTAWA **PP,D****godz. 11:45–12:30****Żartoczne galaktyki**

dr Paweł Preś

astronom, Wydział Fizyki i Astronomii, UW

uwagi: od kl. 7–8 SP
zapisy: 2–27.09, dfn@lo.boleslawiec.pl
liczba miejsc: 200I LO, ul. Tyrankiewiczów 11, aula
WYKŁAD **SP,PP,D****piątek, 4 października****godz. 12:00****Słoneczne zegary i Układ Słoneczny – pasje bolesławieckiego nauczyciela Richarda Munzky'ego**

zob. informację z 2 października

godz. 12:00–12:45**Przysłowia i powiedzenia ludowe kontra prawdziwa nauka**dr inż. Aleksandra Bielawska-Pohl
immunolog, IITD PANuwagi: od kl. 7–8 SP
zapisy: 2–27.09, dfn@lo.boleslawiec.pl
liczba miejsc: 200☞ Teatr Stary ul. Teatralna 1
WYKŁAD **SP,PP,D****godz. 12:35–13:20****Szczepionki – wynalazek anielski czy diabelski?**prof. Tadeusz Dobosz
Wydział Lekarski, UMWzapisy: 2–27.09, dfn@lo.boleslawiec.pl
liczba miejsc: 200I LO, ul. Tyrankiewiczów 11, aula
WYKŁAD, DYSKUSJA **SP,PP,D****godz. 16:00–17:00****Komedia komedii nie dorówna – co nas śmieszy i dlaczego? Spotkanie autorskie z Iwoną Banach**

Romualda Terlecka

Biblioteka Pedagogiczna w Bolesławcu

uwagi: od kl. 6–8 SP
zapisy: 2–27.09, dfn@lo.boleslawiec.pl
liczba miejsc: 30Biblioteka Pedagogiczna, ul. Tyrankiewiczów 11
WYSTAWA, DYSKUSJA **SP,PP,D**

Bystrzyca Kłodzka

WSPÓŁORGANIZATORZY W REGIONIE: Zespół Szkół Ogólnokształcących w Bystrzycy Kłodzkiej • Urząd Miasta i Gminy w Bystrzycy Kłodzkiej • Państwowa Szkoła Muzyczna I i II Stopnia w Bystrzycy Kłodzkiej • Nadleśnictwo Gminy Bystrzyca Kłodzka • Park Narodowy Gór Stołowych w Kudowie Zdroju • Szkoła Podstawowa nr 1 w Bystrzycy Kłodzkiej • Zespół Szkół Ponadgimnazjalnych w Bystrzycy Kłodzkiej • Miejski Ośrodek Kultury w Bystrzycy Kłodzkiej • Miejski Ośrodek Kultury w Szczytnej • Samorządowa Szkoła Podstawowa w Międzyzlesiu • Towarzystwo Miłośników Polanicy Zdroju • Miejsko Gminny Ośrodek Kultury w Międzyzlesiu

WYKŁAD INAUGURACYJNY: Jak zdrowo i pięknie żyć

prof. dr hab. n. med. Alicja Chybicka

lekarz, onkolog, UMW

zapisy: 1–30.09, tel. 668 192 067

liczba miejsc: 100

3 października, godz. 12:00–13:00, ZSO, ul. Sempołowskiej 13, aula

WYKŁAD BO

czwartek, 3 października

godz. 8:00–9:00

Śladami esperanto

mgr Dorota Sip-Podlewska

nauczyciel j. polskiego i wiedzy o kulturze, ZSO w Bystrzycy Kłodzkiej

zapisy: 1–30.09, tel. 668 192 067

liczba miejsc: 30

☞ ZSO, ul. Sempołowskiej 13, s. 215

WYKŁAD PP,D

godz. 8:00–9:00

Czy wiesz co masz w środku? Konkurs o anatomii człowieka

mgr Anna Abelec

biolog, nauczyciel, ZSO w Bystrzycy Kłodzkiej

zapisy: 1–30.09, tel. 668 192 067

liczba miejsc: 40

ZSO, ul. Sempołowskiej 13, s. 302

KONKURS SP

godz. 8:00–9:00

Wiersz w muzyce – konkurs recytatorski

mgr Anna Rarus

nauczyciel biblioteki

zapisy: 1–30.09, tel. 668 192 067

liczba miejsc: 100

ZSO, ul. Sempołowskiej 13, aula

KONKURS SP,PP

godz. 9:00–10:00

Zagrożenia okresu dojrzewania: „depresja – rozumiesz, pomagasz”

mgr Marta Pilecka-Rybeczka

psycholog

zapisy: 1–30.09, tel. 668 192 067

liczba miejsc: 40

ZSO, ul. Sempołowskiej 13, s. 302

WYKŁAD, WARSZTAT, DYSKUSJA BO

godz. 9:00–10:00

Lasy i klimat

prof. dr hab. Romuald Kosina

Wydział Nauk Biologicznych, UW

zapisy: 1–30.09, tel. 668 192 067

liczba miejsc: 40

ZSO, ul. Sempołowskiej 13, s. 18

WYKŁAD PP,D

czwartek, 3 października

godz. 9:00, 10:30, 12:00, 13:30

Góry Stołowe – kraina zrodzona z morza

mgr Tomasz Mazur

Park Narodowy Gór Stołowych

współprowadzenie: mgr Małgorzata Fugowska

inne terminy: 4.10, godz. 9, 10:30, 12, 13:30

zapisy: 1–30.09, edukacja@pngs.com.pl

liczba miejsc: 50

Kudowa-Zdrój, Ekocentrum PNGS w Kudowie,
ul. Słoneczna 31A, Błędne Skały,

WYSTAWA, FILM BO

godz. 10:00–15:00

Muzeum Filumenistyczne w Bystrzycy Kłodzkiej

mgr Tomasz Nowicki

historyk sztuki, dyrektor Muzeum Filumenistycznego w Bystrzycy Kłodzkiej

współprowadzenie: mgr Małgorzata Jaworska

inny termin: 4.10, godz. 10–15

zapisy: 1–30.09, tel. 668 192 067

liczba miejsc: 70

Bystrzyca Kłodzka, Muzeum Filumenistyczne,
Mały Rynek 1, sala wystaw stałych

WYSTAWA BO

godz. 10:00–11:00

Życie z E-smakiem, czyli co tak naprawdę jemy?

dr inż. Aleksandra Bielawska-Pohl

immunolog, IITD PAN

uwagi: od kl. 7–8 SP

zapisy: 1–30.09, tel. 667 937 535

liczba miejsc: 40

Szczytna, Miejski Ośrodek Kultury,
ul. Sienkiewicza 16

WYKŁAD SP,PP,D

godz. 10:00–11:00

Twoja przyszłość zależy od Ciebie

mgr Beata Rydz

doradca zawodowy

zapisy: 1.09–4.10, tel. 507 660 136

liczba miejsc: 30

ZSP, ul. Słowackiego 4, s. 206

WARSZTAT PP

czwartek, 3 października

godz. 10:00–11:00

Elektryczność

mgr inż. Michał Czosnyka

doktorant, Wydział Elektryczny, PWr

zapisy: 1–30.09, tel. 668 192 067

liczba miejsc: 40

ZSO, ul. Sempołowskiej 13, s. 12

WYKŁAD, POKAZ SP,PP,D

godz. 10:00–11:00

Wędrowka białek w komórce – niezawodny system kurierski i jego wykorzystanie w medycynie

dr Łukasz Opaliński

Wydział Biotechnologii, UW

zapisy: 1–30.09, tel. 668 192 067

liczba miejsc: 30

ZSO, ul. Sempołowskiej 13, s. 106

WYKŁAD BO

godz. 10:00–11:00, 11:00–12:00

Monitoring flory i fauny na terenie Śnieżnickiego Parku Krajobrazowego

mgr inż. Irena Foremnik

Śnieżnicki Park Krajobrazowy

współprowadzenie: Łukasz Głowacki

zapisy: 1–15.09, tel. 668 192 067

liczba miejsc: 250

M-GOK, ul. Wojska Polskiego 20

WYKŁAD, WARSZTAT, DYSKUSJA BO

godz. 10:00–11:00

Jeż nasz kolczasty przyjaciel

mgr Jerzy Gara

Ośrodek Rehabilitacji Jeży w Kłodzku

zapisy: 1–30.09, tel. 668 192 067

liczba miejsc: 50

SP nr 1, ul. Wojska Polskiego 8, aula

WYKŁAD, WARSZTAT, POKAZ SP

godz. 10:00–11:00

Człowiek w Górach Izerskich

prof. Romuald Kosina

Wydział Nauk Biologicznych, UW

zapisy: 1–30.09, tel. 668 192 067

liczba miejsc: 40

ZSO, ul. Sempołowskiej 13, s. 18

WYKŁAD PP,D

Bystrzyca Kłodzka

czwartek, 3 października

godz. 10:00–11:00

Sekrety gwiazd i Wielkiego Wybuchu

dr Krzysztof Radziszewski

astronom, Wydział Fizyki i Astronomii, UW

zapisy: 1–30.09, tel. 698 058 077

liczba miejsc: 40

Międzylesie, SSP, ul. Chrobrego 2,

świetlica szkolna

WYKŁAD SP,PP,D

godz. 10:00–14:00

Leśne ścieżki dydaktyczne w gminie Bystrzyca Kłodzka

mgr Rafał Cebula, mgr Magdalena Mol

leśnik, Nadleśnictwo Bystrzyca Kłodzka

uwagi: rozpoczęcie ścieżki edukacyjnej – stacja PKP w Gorzanowie, zakończenie – przystanek PKS Mielnik

inne terminy: 4.10, godz. 10–14

zapisy: 1–30.09, tel. 783 909 963, należy zgłosić

grupę z co najmniej tygodniowym wyprzedzeniem

liczba miejsc: 25

Gorzanów, ścieżka edukacyjna na Wapniarkę

WYCIECZKA BO

godz. 10:00–11:00

Mleko. Pić albo nie pić – oto jest pytanie

dr Jolanta Artym

biolog, IITD PAN

zapisy: 1–30.09, tel. 668 192 067

liczba miejsc: 40

ZSO, ul. Sempołowskiej 13, s. 302

WYKŁAD SP,PP,D

godz. 10:00–11:00

Zdrowe odżywianie, dieta na wyższym poziomie

prof. dr hab. Jadwiga Sołoducho

chemik, Wydział Chemiczny, PWr

uwagi: od kl. 7–8 SP

zapisy: 1–30.09, tel. 668 192 067

liczba miejsc: 100

ZSO, ul. Sempołowskiej 13, aula

WYKŁAD SP,PP,D

godz. 10:00–11:00

Jak zostać politykiem?

Julian Gola

Radny Sejmiku Woj. Dolnośląskiego

zapisy: 1–30.09, tel. 668 192 067

liczba miejsc: 40

ZSO, ul. Sempołowskiej 13, s. 215

WYKŁAD, DYSKUSJA BO

godz. 11:00–12:00

W krainie lodu, śniegu i gór

dr Aneta Marek

Wydział Nauk o Ziemi i Kształtowania Środowiska, UW

zapisy: 1–30.09, tel. 668 192 067

liczba miejsc: 40

ZSO, ul. Sempołowskiej 13, s. 18

WYKŁAD SP,PP,D

czwartek, 3 października

godz. 11:00–12:00, 12:00–13:00

Trening ogólnorozwojowy. Nauczanie wybranych elementów wojskowego systemu walki

ppłk dr Mirosław Meńkarski

żołnierz zawodowy, starszy wykładowca, AWL

współprowadzenie: 6 podchorążych z Uczelnianej Sekcji Walki w Bliskim Kontakcie

uwagi: wymagany strój sportowy

zapisy: 1–30.09, tel. 668 192 067

liczba miejsc: 30

ZSO, ul. Sempołowskiej 13, s. gimnastyczna

WYKŁAD, WARSZTAT, POKAZ PP,D

godz. 11:00–12:15

Geneza określenia „Polskie obozy śmierci”. Prawda o bardzo dużej roli Polaków w ratowaniu Żydów – relacja członków rodziny odznaczonej medalem instytutu Yad Washen „Sprawiedliwy wśród Narodów Świata”

Iwona Kwaszyńska, Emilia Kwaszyńska

członkinie rodziny odznaczonej Medalem Sprawiedliwy Wśród Narodów Świata przez Instytut Yad Washem

współprowadzenie: mgr Mirosław Schwate

zapisy: 1.09–2.10, tel. 74 868 32 66,

mokszczytna@wp.pl

liczba miejsc: 160

Szczytna, MOK, ul. Sienkiewicza 16

WYKŁAD, DYSKUSJA SP,PP,D

godz. 11:00–12:00

Wszechobecna matematyka – jaka jest?

prof. dr hab. Jadwiga Sołoducho

chemik, Wydział Chemiczny, PWr

uwagi: od kl. 7–8 SP

zapisy: 1–30.09, tel. 668 192 067

liczba miejsc: 100

ZSO, ul. Sempołowskiej 13, aula

WYKŁAD SP,PP,D

godz. 11:00–12:00

Bo elita kocha swoje jelita! Jakie mamy korzyści i jak powinniśmy dbać o naszą mikroflorę jelitową

dr Jolanta Artym

biolog, IITD PAN

uwagi: od kl. 7–8 SP

zapisy: 1–30.09, tel. 668 192 067

liczba miejsc: 40

ZSO, ul. Sempołowskiej 13, s. 302

WYKŁAD SP,PP,D

godz. 11:00–12:00, 12:00–13:00

Fizyka wokół nas

dr Stanisław Jakubowicz

fizyk, Wydział Nauk Technicznych, DSW

współprowadzenie: studenci Wydziału Nauk Technicznych DSW

zapisy: 1–30.09, tel. 668 192 067

liczba miejsc: 40

ZSO, ul. Sempołowskiej 13, s. 12

WYKŁAD, POKAZ BO

czwartek, 3 października

godz. 11:00–12:00

Konspiracja młodzieżowa na Dolnym Śląsku w latach 1945–1956

dr Andrzej Olejniczak

historyk, Oddziałowe Biuro Edukacji Narodowej, Instytut Pamięci Narodowej we Wrocławiu

uwagi: od kl. 7–8 SP

zapisy: 1–30.09, tel. 668 192 067

liczba miejsc: 30

ZSO, ul. Sempołowskiej 13, s. 215

WYKŁAD SP,PP,D

godz. 12:00–13:00

Słońce – nasza życiodajna gwiazda

dr Krzysztof Radziszewski

astronom, Wydział Fizyki i Astronomii, UW

uwagi: od kl. 7–8 SP

zapisy: 1–30.09, tel. 668 192 067

liczba miejsc: 250

M-GOK, ul. Wojska Polskiego 20

WYKŁAD SP,PP,D

godz. 12:00–13:00

Wstęp do planowania eksperymentu

dr Maria Stasiuk

biochemik, Wydział Biotechnologii, UW

uwagi: zajęcia dla klas maturalnych biol-chem lub fakultetu biol-chem

zapisy: 1–30.09, tel. 668 192 067

liczba miejsc: 30

ZSO, ul. Sempołowskiej 13, s. 106

WARSZTAT PP

godz. 12:00–13:00

Krótki kurs języka „psiego”

dr inż. Magdalena Zatoń-Dobrowolska

Wydział Biologii i Hodowli Zwierząt, UPWr

zapisy: 1–30.09, tel. 668 192 067

liczba miejsc: 100

SP nr 1, ul. Wojska Polskiego 8, aula

WYKŁAD BO

godz. 12:00–13:00

St. Petersburg – Wenecja Północy

doc. dr Janusz Kida

geograf, Wydział Nauk o Ziemi i Kształtowania Środowiska, UW

uwagi: od kl. 7–8 SP

zapisy: 1–30.09, tel. 668 192 067

liczba miejsc: 40

ZSO, ul. Sempołowskiej 13, s. 18

WYKŁAD SP,PP,D

godz. 13:00–14:00

Na tropie nieśmiertelności

mgr inż. Sylwia Baluta

Wydział Chemiczny, PWr

uwagi: od kl. 7–8 SP

zapisy: 1–30.09, tel. 668 192 067

liczba miejsc: 40

ZSO, ul. Sempołowskiej 13, s. 106

WYKŁAD SP,PP,D

Bystrzyca Kłodzka

czwartek, 3 października

godz. 13:00–14:00

Przysłowia i powiedzenia ludowe kontra prawdziwa nauka

dr inż. Aleksandra Bielawska-Pohl

immunolog, IITD PAN

uwagi: od kl. 7–8 SP

zapisy: 1–30.09, tel. 668 192 067

liczba miejsc: 40

ZSO, ul. Sempołowskiej 13, s. 302

WYKŁAD SP, PP, D

godz. 13:00–14:00

Greckie Meteory – klasztory zawieszono w powietrzu

doc. dr Janusz Kida

geograf, Wydział Nauk o Ziemi i Kształtowania Środowiska, UW

uwagi: od kl. 7–8 SP

zapisy: 1–30.09, tel. 668 192 067

liczba miejsc: 40

ZSO, ul. Sempołowskiej 13, s. 18

WYKŁAD SP, PP, D

godz. 17:00–18:00

Koncert z okazji Międzynarodowego Dnia Muzyki

mgr Aleksandra Tarchała

Dyrektor Państwowej Szkoły Muzycznej I stopnia w Bystrzycy Kłodzkiej

współprowadzenie: dr Barbara Prasał

zapisy: 1–30.09, tel. 504 025 947

liczba miejsc: 250

M-GOK, ul. Wojska Polskiego 20

KONCERT BO

godz. 17:00

Spotkanie z artystą malarzem Stanisławem Stawiarskim

mgr Stanisław Stawiarski

artysta malarz

liczba miejsc: 100

Międzyzlesie, M-GOK, pl. Wolności 15

WYKŁAD, WYSTAWA BO

godz. 18:00–19:00

Bioenergetyka odporności

prof. dr hab. Marcin Czerwiński

biochemik, IITD PAN

zapisy: 1–30.09, tel. 668 192 067

liczba miejsc: 250

M-GOK, ul. Wojska Polskiego 20

WYKŁAD PP, D

piątek, 4 października

godz. 8:00–9:00

Mikroświat

mgr Beata Płaskocińska-Czarnecka

nauczyciel biologii, Zespół Szkół Ogólnokształcących w Bystrzycy Kłodzkiej

zapisy: 1–30.09, tel. 693 237 560

liczba miejsc: 20

ZSO, ul. Sempołowskiej 13, s. 302

WARSZTAT SP

piątek, 4 października

godz. 8:00–9:00

Reportaż jako nowoczesna forma dziennikarska

mgr Ewa Magierowska

nauczyciel, ZSO w Bystrzycy Kłodzkiej

zapisy: 1–30.09, tel. 668 192 067

liczba miejsc: 10

ZSO, ul. Sempołowskiej 13, s. 210

WARSZTAT PP

godz. 8:00–9:00

Elektryka prąd nie tyka!

mgr Sylwia Pierzchała-Ryznar

fizyki, nauczyciel, ZSO w Bystrzycy Kłodzkiej

zapisy: 1–30.09, tel. 668 192 067

liczba miejsc: 30

ZSO, ul. Sempołowskiej 13

WARSZTAT, POKAZ SP

godz. 8:00–9:00

Najgroźniejsze, najdziwniejsze, najpiękniejsze... zwierzęta świata

dr Małgorzata Żochowska

geograf, koordynator Dolnośląskiego Festiwalu Nauki w Bystrzycy Kłodzkiej

współprowadzenie: uczniowie klasy 3 A Liceum Ogólnokształcącego w Bystrzycy Kłodzkiej

zapisy: 1–30.09, tel. 730 800 480

liczba miejsc: 40

ZSO, ul. Sempołowskiej 13, s. 18

KONKURS BO

godz. 8:00–10:00

Universum Językowe

mgr Heinz-Peter Keuten

nauczyciel j. niemieckiego, angielskiego

współprowadzenie: Magdalena Gacek, Luiza Brzezicka, Dorota Warzocha, Adrianna Bodnar, Marta Czermak, Beata Kobryń

zapisy: 1–30.09, tel. 668 192 067

liczba miejsc: 50

ZSO, ul. Sempołowskiej 13, mała sala

gimnastyczna

WARSZTAT BO

godz. 8:00

TOPR – żeby inni mogli przeżyć

Julia Rycyk

uczennica Liceum Ogólnokształcącego w Bystrzycy Kłodzkiej

zapisy: 1–30.09, tel. 668 192 067

liczba miejsc: 100

ZSO, ul. Sempołowskiej 13, aula

WYKŁAD SP

godz. 9:00–10:00

Pomoc zwierzętom

Marzanna Borkowska-Gulij

lekarz weterynarii, specjalista chorób psów i kotów

współprowadzenie: Ewelina Konopaćka-Korsak

liczba miejsc: 30

Przychodnia Weterynaryjna, ul. Sienkiewicza 6

POKAZ, DYSKUSJA SP

piątek, 4 października

godz. 9:00, 10:00, 11:00

Monitoring flory i fauny na terenie Śnieżnickiego Parku Krajobrazowego

mgr inż. Irena Foremnik

Śnieżnicki Park Krajobrazowy

współprowadzenie: Łukasz Głowacki

zapisy: 1–15.09, tel. 698 058 077

liczba miejsc: 20

Międzyzlesie, SSP, ul. Chrobrego 2, s. 202

WYKŁAD, WARSZTAT, DYSKUSJA BO

godz. 9:00

Matematyka na usługach ekonomii, czyli dlaczego warto uczyć się matematyki

dr hab. Dorota Appenzeller, prof. UEP

Wydział Informatyki i Gospodarki Elektronicznej, Uniwersytet Ekonomiczny w Poznaniu

uwagi: kl. 7–8

liczba miejsc: 50

Międzyzlesie, SSP, ul. Chrobrego 2, świetlica szkolna

WYKŁAD, DYSKUSJA SP

godz. 9:00–13:00

Izba Tradycji naszego miasta i okolic oraz muzeum tkactwa

mgr Beata Muszyńska

Biblioteka Publiczna w Międzyzlesiu

zapisy: 1–15.09, tel. 698 058 077

liczba miejsc: 20

Międzyzlesie, Biblioteka Publiczna w Międzyzlesiu, ul. Wojska Polskiego 11

WYSTAWA BO

godz. 9:00, 10:00, 11:00

(Bez) Cenne krople – woda

mgr Katarzyna Bardzińska-Neter

nauczyciel, Samorządowa Szkoła Podstawowa

współprowadzenie: mgr Monika Kulbaka

zapisy: 1–10.09, tel. 698 058 077

liczba miejsc: 20

Międzyzlesie, SSP, ul. Chrobrego 2, s. 303

WARSZTAT SP

godz. 9:00, 10:00

Programowanie z ozobotami

mgr Władysław Broszko

nauczyciel fizyki, Samorządowa Szkoła Podstawowa

współprowadzenie: mgr inż. Janina Karwowska

zapisy: 1–10.09, tel. 698 058 077

liczba miejsc: 20

Międzyzlesie, SSP, ul. Chrobrego 2, s. 304

WARSZTAT SP

godz. 9:00–10:00

Tropami renesansu w Sudetach

Zdzisław Magierowski

przewodnik sudecki, Klub Przewodników Sudeckich w Międzyzlesiu

zapisy: 1–30.09, tel. 693 237 560

liczba miejsc: 15

ZSO, ul. Sempołowskiej 13, s. 210

WYKŁAD PP, D

Bystrzyca Kłodzka

piątek, 4 października

godz. 9:00-10:00, 10:00-11:00,
11:00-12:00

Na straży lasu...

mgr inż. Mariusz Kępa

Komendant Straży Leśnej przy Nadleśnictwie
Międzyzlesie

współprowadzenie: Joanna Krawiec

zapisy: 1-10.09, tel. 698 058 077

liczba miejsc: 20

Międzyzlesie, SSP, ul. Chrobrego 2, s. 205

WYKŁAD SP

godz. 9:00, 10:00, 11:00

Podstawy bezpieczeństwa
pożarowego

dh. Piotr Pokrątko

naczelnik OSP

współprowadzenie: dh. Jan Bojda – Prezes OSP

zapisy: 1-10.09, tel. 698 058 077

liczba miejsc: 20

Międzyzlesie, SSP, ul. Chrobrego 2, s. 102

WARSZTAT SP

godz. 9:00

Zwiedzanie zamku w Międzyzlesiu

mgr Małgorzata Bodnar

nauczyciel, Samorządowa Szkoła Podstawowa

współprowadzenie: mgr Justyna Wyderska

zapisy: 1-15.09, tel. 698 058 077

liczba miejsc: 20

Międzyzlesie, SSP, ul. Chrobrego 2, zbiórka
przy wejściu głównym

WYCIECZKA SP

godz. 9:00, 10:00, 11:00

Cyberpodróż

mgr Karolina Lewandowska-Czech

nauczyciel j. polskiego, Samorządowa Szkoła
Podstawowa w Międzyzlesiu

współprowadzenie: mgr Barbara Lewandowska

zapisy: 1-10.09, tel. 698 058 077

liczba miejsc: 20

Międzyzlesie, SSP, ul. Chrobrego 2, s. 203

WARSZTAT SP

godz. 9:00, 10:00, 11:00

Bezpieczeństwo w transporcie
drogowym dzieci i młodzieży

insp. td Łukasz Kobak

Inspekcja Transportu Drogowego – Wojewódzki
Inspektorat Transportu Drogowego we Wrocławiu,
Oddział w Kłodzku

współprowadzenie: insp. td Filip Sroka

zapisy: 1-10.09, tel. 698 058 077

liczba miejsc: 20

Międzyzlesie, SSP, ul. Chrobrego 2, s. 306

POKAZ SP

godz. 9:00, 10:30, 12:00, 13:30

Góry Stołowe – kraina zrodzona
z morza

zob. informację z 3 października

piątek, 4 października

godz. 9:00

Biegnij bo nie zdążysz!

Bartek Rak, Michał Stodolnik,
Filip Żmudzińskiuczniowie Liceum Ogólnokształcącego
w Bystrzycy Kłodzkiej

współprowadzenie: mgr Piotr Wróbel

uwagi: 5 drużyn po 5 osób

zapisy: 1-30.09, tel. 668 192 067

liczba miejsc: 25

ZSO, ul. Sempołowskiej 13, s. 18

WARSZTAT SP, PP

godz. 9:15-10:30

Relacje polsko-żydowskie
podczas II wojny światowej
oraz w okresie powojennym

inż. Zbigniew Drygałski

nauczyciel geografii, pasjonat historii, społecznik

zapisy: 1.09-2.10, tel. 74 868 32 66,

mokszczytna@wp.pl

liczba miejsc: 160

Ł. MOK, ul. Sienkiewicza 16

WYKŁAD, DYSKUSJA SP, PP, D

godz. 10:00-15:00

Muzeum Filumenistyczne
w Bystrzycy Kłodzkiej

zob. informację z 3 października

godz. 10:00-11:00

O wirusach grypy, ich
zróżnicowaniu i perspektywie
pandemii

dr hab. Egbert Piasecki, prof. PAN

wirusolog, IITD PAN

uwagi: od kl. 7-8 SP

zapisy: 1-30.09, tel. 698 058 077

liczba miejsc: 40

Międzyzlesie, SSP, ul. Chrobrego 2, świetlica
szkolna

WYKŁAD SP, PP, D

godz. 10:00-11:00

7,6-miliardowa populacja ludzka
a w każdym z nas 10 do potęgi 15
bakterii

dr hab. Marta Kaszowska

immunochemik, IITD PAN

uwagi: od kl. 7-8 SP

zapisy: 1-30.09, tel. 668 192 067

liczba miejsc: 40

ZSO, ul. Sempołowskiej 13, s. 302

WYKŁAD SP, PP, D

godz. 10:00

Woda, czy nam jej zabraknie?

prof. dr hab. Stanisław Staśko

Wydział Nauk o Ziemi i Kształtowania Środowiska,
UWr

liczba miejsc: 50

Międzyzlesie, SSP, ul. Chrobrego 2, świetlica
szkolna

WYKŁAD SP

piątek, 4 października

godz. 10:00-11:30, 12:00-13:30

Techniki ewakuacji osób
poszkodowanych podczas
zdarzeń wypadków drogowych

mł. asp. Arkadiusz Kot

dowódca zmiany, Jednostka Ratowniczo-Gaśnicza

Państwowej Straży Pożarnej w Bystrzycy Kłodzkiej

współprowadzenie: sekc. Arkadiusz Piechocki

zapisy: 1-30.09, tel. 693 237 560, w godz. 15-22

liczba miejsc: 25

ZSO, ul. Sempołowskiej 13, s. 15

WYKŁAD, WARSZTAT, POKAZ PP, D

godz. 10:00-12:00

Kwiaty i broszki

mgr Jolanta Terlecka

pedagog, arteterapeuta

zapisy: 1-30.09, tel. 668 192 067

ZSO, ul. Sempołowskiej 13, s. 1

WARSZTAT P, SP, PP, D

godz. 10:00-11:00, 11:00-12:00

„Lecimy po marzenia!”, czyli jak
odnaleźć swoją życiową pasję?
Trening mentalny – motywacja

Antoni Mielecki

trener mentalny, Kraków

współprowadzenie: Aneta Czermak

zapisy: 1-30.09, tel. 668 192 067

liczba miejsc: 250

M-GOK, ul. Wojska Polskiego 20

WYKŁAD, WARSZTAT SP, PP, D

godz. 10:00-11:00

Trekking do krateru wulkanu
Pinatubo

dr Zbigniew Piepiora

Wydział Inżynierii Kształtowania Środowiska
i Geodezji, UPWr

zapisy: 1-30.09, tel. 693 237 560

liczba miejsc: 40

ZSO, ul. Sempołowskiej 13, s. 18

WYKŁAD PP, D

godz. 10:00-11:00

Przyroda – najlepszy chemik
świata

dr inż. Dorota Zając

Wydział Chemiczny, PWR

zapisy: 1-30.09, tel. 693 237 560

liczba miejsc: 40

ZSO, ul. Sempołowskiej 13, s. 106

WYKŁAD BO

godz. 10:00-14:00

Leśne ścieżki dydaktyczne
w gminie Bystrzyca Kłodzka

zob. informację z 3 października

Bystrzyca Kłodzka

piątek, 4 października

godz. 11:00–13:00

Odwiędź Centrum Informacji Turystycznej w Bystrzycy Kłodzkiej!

mgr Ewa Koczergo

kierownik Wydziału Turystyki i Kultury Fizycznej Urzędu Miasta i Gminy Bystrzyca Kłodzka

współprowadzenie: pracownicy biura CIT

liczba miejsc: 15

Centrum Informacji Turystycznej, Mały Rynek 2/1
WARSZTAT, WYCIECZKA **SP, PP**

godz. 11:00–12:00

Izrael: przyroda, kultura i mieszkańcy

mgr Anna Piątek

hebraistka, Wydział Orientalistyczny, Uniwersytet Warszawski

liczba miejsc: 50

Międzyzlesie, SSP, ul. Chrobrego 2, s. 322

WYKŁAD **SP, PP, D**

godz. 11:00–12:00

Geny – czym są i jak działają?

mgr inż. Piotr Łacina

biotechnolog, IITD PAN

zapisy: 1–30.09, tel. 668 192 067

liczba miejsc: 40

ZSO, ul. Sempołowskiej 13, s. 106

WYKŁAD **PP, D**

godz. 11:00–12:00

Highway to cell :) Transport i logistyka w mikrokosmosie

dr Agnieszka Łaszkiwicz

biolog molekularny, IITD PAN

zapisy: 1–30.09, tel. 693 237 560

liczba miejsc: 40

ZSO, ul. Sempołowskiej 13, s. 302

WYKŁAD **PP, D**

godz. 11:00–14:00

Sesja popularnonaukowa z okazji 700 lat nadania praw miejskich Bystrzycy Kłodzkiej

dr Andrzej Prasał

Katedra Muzykologii, Uniwersytet Opolski

zapisy: 1–30.09, tel. 668 192 067

liczba miejsc: 100

ZSO, ul. Sempołowskiej 13, aula

WYKŁAD **PP, D**

godz. 11:00–12:00

Singapur – państwo-miasto

dr Zbigniew Piepiora

Wydział Inżynierii Kształtowania Środowiska i Geodezji, UPWr

zapisy: 1–30.09, tel. 693 237 560

liczba miejsc: 40

ZSO, ul. Sempołowskiej 13, s. 18

WYKŁAD **PP, D**

piątek, 4 października

godz. 12:00–13:00

I ty możesz mówić po hebrajsku – warsztaty językowe

mgr Anna Piątek

hebraistka, Wydział Orientalistyczny, Uniwersytet Warszawski

zapisy: 1–10.09, tel. 698 058 077

liczba miejsc: 20

Międzyzlesie, SSP, ul. Chrobrego 2, s. 304

WARSZTAT **SP**

godz. 12:00–13:00

„Fides et vatio” – dowody na istnienie Boga wg św. Tomasza

ks. Arkadiusz Raczyński

zapisy: 1–15.09, tel. 698 058 077

liczba miejsc: 20

Międzyzlesie, SSP, ul. Chrobrego 2, s. 310

WYKŁAD **SP**

godz. 12:00–13:00

Sprawdź, czy potrafisz poprawnie pisać w języku ojczystym. Dyktando z polskiego

mgr Dorota Krawczyk

animatorka kultury, pedagog, bibliotekarz, Biblioteka Publiczna Miasta i Gminy Bystrzyca Kłodzka

zapisy: 1–30.09, dorota807@wp.pl

liczba miejsc: 30

☞ Biblioteka Publiczna Miasta i Gminy Bystrzyca Kłodzka, pl. Wolności 16

KONKURS **SP, PP, D**

godz. 12:00–13:00

Walory przyrodnicze i kulturowe Słowackiego Raju

dr Janusz Łach

Wydział Nauk o Ziemi i Kształtowania Środowiska, UWwr

zapisy: 1–30.09, tel. 693 237 560

liczba miejsc: 40

ZSO, ul. Sempołowskiej 13, s. 18

WYKŁAD **PP**

godz. 12:00–13:00

Warsztaty plastyczne

mgr Stanisław Stawiarski

artysta malarz

zapisy: 1–15.09, tel. 698 058 077

liczba miejsc: 20

Międzyzlesie, SSP, ul. Chrobrego 2

WYKŁAD, WYSTAWA **BO**

godz. 12:00–13:00

Globalne i lokalne spojrzenie na nowe zagrożenia wirusowe

dr hab. Egbert Piasecki, prof. PAN

wirusolog, IITD PAN

uwagi: od kl. 7–8 SP

zapisy: 1–30.09, tel. 693 237 560

liczba miejsc: 40

ZSO, ul. Sempołowskiej 13, s. 302

WYKŁAD **SP, PP, D**

piątek, 4 października

godz. 12:00–13:00

Projektowanie i produkcja wyrobów kompozytowych dla zastosowań elektroenergetycznych

mgr Przemysław Czesnołowicz

Instytut Elektrotechniki Zakład Doświadczalny III w Międzyzlesiu

zapisy: 1–10.09, tel. 698 058 077

liczba miejsc: 20

Międzyzlesie, SSP, ul. Chrobrego 2, s. 206

WYKŁAD, WYCIECZKA **SP**

godz. 12:00–13:00

Genetyczny portret przestępcy

mgr inż. Joanna Wielińska

biotechnolog, IITD PAN

zapisy: 1–30.09, tel. 693 237 560

liczba miejsc: 40

ZSO, ul. Sempołowskiej 13, s. 106

WYKŁAD **PP, D**

godz. 13:00–14:00

Woda, czy nam jej zabraknie?

prof. dr hab. Stanisław Staśko

Wydział Nauk o Ziemi i Kształtowania Środowiska, UWwr

liczba miejsc: 40

ZSO, ul. Sempołowskiej 13, s. 18

WYKŁAD **SP**

godz. 16:00–17:00

Wirus czy bakteria? Najlepsze sposoby na walkę z przeziębieniem

dr Beata Orzechowska

wirusolog, IITD PAN

zapisy: 1–30.09, tel. 693 237 560

liczba miejsc: 250

M-GOK, ul. Wojska Polskiego 20

WYKŁAD **PP, D**

godz. 17:00

Rozwój człowieka i duszy na poziomie duchowym, emocjonalnym w medytacji i imagoterapii

dr Andrzej Kaczorowski

psycholog, hipnoterapeuta

współprowadzenie: mgr Jarosław Filipek

zapisy: 1–30.09, tel. 693 237 560

liczba miejsc: 250

M-GOK, ul. Wojska Polskiego 20

WYKŁAD, WARSZTAT **BO**

godz. 20:00

Gwiazdy i gwiazdozbiory

dr Grzegorz Kopacki

astronom, Wydział Fizyki i Astronomii, UWwr

uwagi: spotkanie pod szkołą i wyjście na lotnisko w celu obserwacji gwiazd, w razie zachmurzenia wykład w sali 18

zapisy: 1–30.09, tel. 693 237 560

liczba miejsc: 40

ZSO, ul. Sempołowskiej 13

WYKŁAD, POKAZ **BO**

WSPÓŁORGANIZATORZY W REGIONIE: Państwowa Wyższa Szkoła Zawodowa w Głogowie • Szkoła Podstawowa nr 2 w Głogowie • Szkoła Podstawowa nr 3 w Głogowie • Szkoła Podstawowa nr 7 im. Stanisława Staszica w Głogowie • Szkoła Podstawowa nr 8 w Głogowie • Szkoła Podstawowa nr 9 w Głogowie • Szkoła Podstawowa nr 10 im. Mikołaja Kopernika w Głogowie • Szkoła Podstawowa nr 11 w Głogowie • Szkoła Podstawowa nr 13 w Głogowie • Szkoła Podstawowa nr 14 im. Henryka III Głogowskiego w Głogowie • Szkoła Podstawowa im. H. Sienkiewicza w Jaczowie • Szkoła Podstawowa w Gaworzycach • I Liceum Ogólnokształcące im. Bolesława Krzywoustego w Głogowie • II Liceum Ogólnokształcące im. Mikołaja Kopernika w Głogowie • Zespół Szkół Politechnicznych w Głogowie • Zespół Szkół im. Jana Wyżykowskiego w Głogowie • Zespół Szkół Ekonomicznych im. Jana Pawła II w Głogowie • Zespół Szkół Technicznych i Ogólnokształcących w Głogowie • Zespół Szkół Samochodowych i Budowlanych im. Leonarda da Vinci w Głogowie • Zespół Szkół Przyrodniczych i Branżowych w Głogowie • Biblioteka Pedagogiczna w Głogowie • Głogowski Uniwersytet Trzeciego Wieku • Stowarzyszenie Chorych na Stwardnienie Rozsiane w Głogowie • Polskie Stowarzyszenie Diabetyków Oddział Rejonowy w Głogowie • Towarzystwo Ziemi Głogowskiej • Miejskie Centrum Wspierania Rodziny w Głogowie • Muzeum Archeologiczno-Historyczne w Głogowie • Chrobry Głogów S.A. • Miejska Biblioteka Publiczna w Głogowie • Głogowskie Przedsiębiorstwo Komunalne SUEZ • Przedsiębiorstwo Wodociągów i Kanalizacji w Głogowie • Komunikacja Miejska w Głogowie • Szkoła Tańca „Anima Danza”

WYKŁAD INAUGURACYJNY: Automatyk – zawód przyszłości

Krzysztof Gołąb

dyrektor wykonawczy, Multiprojekt Automatyka

zapisy: 9.09–4.10, zieba@pwsz.glogow.pl

liczba miejsc: 100

8 października, godz. 12:00–13:00, ZSP, pl. Jana z Głogowa 7

WYKŁAD, POKAZ BO

wtorek, 8 października

godz. 9:00–10:00

Krótką historią origami

Ewa Błaszczak

bibliotekarz, Miejska Biblioteka Publiczna w Głogowie

liczba miejsc: 25

☞ MBP, ul. Perseusza 13

WARSZTAT SP

godz. 10:00–11:00

Rok w Górach Izerskich

prof. Romuald Kosina

Wydział Nauk Biologicznych, UW

liczba miejsc: 60

Zespół Szkół Przyrodniczych i Branżowych, ul. Folwarczna 55

WYKŁAD PP, D

godz. 11:00–12:00

Systemy reprodukcyjne u roślin

prof. Romuald Kosina

Wydział Nauk Biologicznych, UW

liczba miejsc: 60

Zespół Szkół Przyrodniczych i Branżowych, ul. Folwarczna 55

WYKŁAD PP, D

środa, 9 października

godz. 8:30–10:00

Odczarować liczbę Pi

Krystyna Mikołajczyk, Magdalena Kubacka

nauczyciel matematyki

współprowadzenie: kl. 8

zapisy: 11.09–3.10, tel. 697 619 604,

diwat@poczta.fm

liczba miejsc: 20

☞ SP nr 2, Aleja Wolności 74

WARSZTAT SP

środa, 9 października

godz. 8:30–10:00

Matematyczne podchody – łamigłówki dla mądrej główki

Danuta Pietruczak

nauczyciel świetlicy

współprowadzenie: Beata Musiał, Iwona Tworkowska, Natalia Grochowska

zapisy: 11.09–3.10, tel. 697 257 231

liczba miejsc: 30

SP nr 2, Aleja Wolności 74

GRA SP

godz. 8:30–9:30

Ile pasków ma pasiak. O polskim stroju ludowym

mgr Anna Wawryszewicz

etnolog, Muzeum Archeologiczno-Historyczne w Głogowie

uwagi: kl. 4–8

inny termin: 10.10, godz. 8:30–9:30

zapisy: 2–30.09, tel. 76 834 10 81 wew. 43

liczba miejsc: 30

Muzeum Archeologiczno-Historyczne w Głogowie, Brama Brzostowska 1, s. edukacyjna

WARSZTAT SP

godz. 8:30–9:30

Z czego to jest zrobione? Zastosowanie spektrometru fluorescencji rentgenowskiej w archeologii i konserwacji

mgr Weronika Korycka

konserwator, Muzeum Archeologiczno-Historyczne w Głogowie

uwagi: od kl. 7–8 SP

zapisy: 2–30.09, tel. 76 834 10 81 wew. 43

liczba miejsc: 80

Muzeum Archeologiczno-Historyczne w Głogowie, Brama Brzostowska 1, s. konferencyjna

WYKŁAD SP, PP

środa, 9 października

godz. 9:00–16:00

Ekspozycja łodzi dębinki ze zbiorów MAH (wystawa)

mgr Magdalena Świdarska

archeolog, Muzeum Archeologiczno-Historyczne w Głogowie

inny termin: 10.10, godz. 9–16

zapisy: 2–30.09, tel. 76 834 10 81 wew. 43

liczba miejsc: 30

Muzeum Archeologiczno-Historyczne w Głogowie, Brama Brzostowska 1, s. wystawowa

WYSTAWA SP, PP

godz. 9:00–11:00

Matematyka ratuje życie – 2 na 30

Urszula Metelska

nauczyciel geografii

współprowadzenie: nauczyciele wychowania fizycznego

zapisy: 1–25.09, tel. 783 953 837

liczba miejsc: 20

SP nr 2, ul. Sikorskiego 11

WARSZTAT, GRA SP

godz. 9:00–9:45

Zrób z nami origami

Joanna Raczycka

nauczyciel edukacji wczesnoszkolnej, SP nr 8

współprowadzenie: Kamila Żuber

zapisy: 16.09–7.10, tel. 767 265 691

liczba miejsc: 25

☞ SP nr 8 z Oddziałami Integracyjnymi, ul. Morcinka 2

WYKŁAD, WARSZTAT P

Głogów

środa, 9 października

godz. 9:00–10:00

Statystyka w piłce nożnej

Grzegorz Niciński, Jacek Manuszewski, Maciej Idczak

trenerzy 1. Zespołu Chrobrego Głogów

uwagi: więcej informacji na stronie

www.chrobry-glogow.pl

inny termin: 10.10, godz. 9–10

zapisy: 1–8.10, klub@chrobry-glogow.pl

liczba miejsc: 30

☞ Chrobry Głogów S.A., ul. Wita Stwosza 1, s. konferencyjna

WYKŁAD, WARSZTAT, GRA SP, PP

godz. 9:00–10:00

Bezpieczni i wolni od dopalaczy i narkotyków

Monika Ziółkowska

psycholog, psychoterapeuta, Miejskie Centrum Wspierania Rodziny w Głogowie

uwagi: od kl. 7–8 SP

zapisy: 2–30.09, tel. 76 853 38 32

liczba miejsc: 60

☞ Miejskie Centrum Wspierania Rodziny, ul. Folwarczna 7

WYKŁAD, WARSZTAT SP, PP

godz. 9:00–9:45, 10:00–10:45

Czy wszystkie skały są twarde?

Joanna Śnita

nauczyciel geografii, SP nr 8

zapisy: 16.09–7.10, tel. 767 265 691

liczba miejsc: 30

☞ SP nr 8 z Oddziałami Integracyjnymi,

ul. Morcinka 2

WYKŁAD, WARSZTAT SP

godz. 9:00–10:00, 10:00–11:00

Magia na lekcjach chemii

Anna Dyrzc

nauczyciel, ZSE

zapisy: 2–20.09, tel. 76 833 24 02

liczba miejsc: 10

ZSE, ul. K. Miarki 1, s. 17

WARSZTAT SP

godz. 9:00–10:00

Pamiętamy. Kampania wrześniowa

Marzena Kurek-Cywińska

nauczyciel, SP w Gaworzycach

współprowadzenie: Renata Czyczyk-Konefał

zapisy: 1–4.10, tel. 536 557 501,

a.samul@szkola.gaworzycy.com.pl

liczba miejsc: 300

☞ SP w Gaworzycach, ul. Szkolna 211,

s. gimnastyczna

SPEKTAKL P, SP

środa, 9 października

godz. 9:00–11:00

Gry planszowe w podłogowym wydaniu

Krystyna Wilk, Małgorzata Lewicka

nauczyciel matematyki i biologii, SP nr 2

współprowadzenie: Michał Sękowski

zapisy: 1–25.09, tel. 783 953 837

liczba miejsc: 30

SP nr 2, ul. Sikorskiego 11

KONKURS, GRA SP

godz. 9:00–10:00, 10:00–11:00, 11:00–12:00

Programowanie manipulatora przemysłowego, robotów LEGO i własnych konstrukcji robotycznych

dr inż. Marcel Luzar

Instytut Politechniczny, PWSZG

współprowadzenie: Karol Kolano, Dorota Zaremba, Kamil Gretka (Kolo AiR)

inne terminy: 10.10, godz. 9–10, 10–11, 11–12

zapisy: 23.09–3.10, tel. 76 832 04 32, m.stachowiak@pwsz.glogow.pl

liczba miejsc: 12

☞ PWSZG, ul. P. Skargi 5

WARSZTAT, WYSTAWA, POKAZ SP, PP

godz. 9:00–11:30

Programowanie w Scratch

mgr Irena Herba

nauczyciel informatyki, SP nr 3

współprowadzenie: Andrzej Stempel

uwagi: kl. 3

zapisy: 16.09–4.10, tel. 76 834 71 63,

sp3@www.glogow.pl

liczba miejsc: 14

☞ SP nr 3, pl. Mieszka I 22

LABORATORIUM SP

godz. 9:00–10:30, 11:00–12:30

Animator czasu wolnego – jak zorganizować czas wolny na wesoło

mgr inż. Aneta Sroka

nauczyciel, ZSE

zapisy: 2.09–2.10, tel. 693 545 450

liczba miejsc: 15

ZSE, ul. Jedności Robotniczej 38

WARSZTAT SP

godz. 9:00–12:30

Szkoła bezpiecznego upadania – judo

mgr Barbara Mastej-Zaorska

instruktor judo, SP nr 3

współprowadzenie: Iwona Ptaszyńska

uwagi: kl. 2–3

zapisy: 16.09–4.10, tel. 76 834 71 63,

sp3@www.glogow.pl

liczba miejsc: 20

SP nr 3, pl. Mieszka I 22

WARSZTAT SP

środa, 9 października

godz. 9:00–12:00

„Kolorowe szaleństwo figur matematycznych – mozaika” – warsztaty plastyczno-integracyjne

Anna Rytter

edukator sztuk plastycznych, oligofrenopedałóg, pedagoł, nauczyciel nauczania początkowego, SP 10 Głogów

uwagi: warsztaty plastyczno-integracyjne przeznaczone dla SP, szkoły życia, dorosłych niepełnosprawnych z warsztatów terapii zajęciowej, maksymalnie 10 osób niepełnosprawnych oraz 10 uczniów SP nr 10

liczba miejsc: 20

☞ SP nr 10, ul. Andromedy 62

WARSZTAT SP, PP, D

godz. 9:00–10:30

Matematyczne podchody w nowoczesnej odsłonie

Teresa Walczak

nauczyciel matematyki, SP nr 3

współprowadzenie: Aleksandra Koziół

uwagi: kl. 4–7

zapisy: 16.09–4.10, tel. 76 834 71 63,

sp3@www.glogow.pl

liczba miejsc: 24

SP nr 3, pl. Mieszka I 22

WARSZTAT SP

godz. 9:00–10:00

Policzalne piękno? Matematyczno-fizyczne aspekty estetyki językowej

dr Izabela Rutkowska

Instytut Humanistyczny, PWSZG

zapisy: 23.09–3.10, tel. 76 832 04 32,

m.stachowiak@pwsz.glogow.pl

liczba miejsc: 25

☞ PWSZG, ul. P. Skargi 5

WYKŁAD PP, D

godz. 9:00–12:00

Programowanie z robotem Photon i szachy japońskie dla młodszych uczniów

mgr Julita Wójcik, mgr Anna Michałowska

nauczyciele edukacji wczesnoszkolnej, SP nr 3

współprowadzenie: Karolina Marciniak,

Sandra Piotrowska-Zdyb

uwagi: kl. 0–2 SP

zapisy: 16.09–4.10, tel. 76 834 71 63,

sp3@www.glogow.pl

liczba miejsc: 24

SP nr 3, pl. Mieszka I 22

WARSZTAT P, SP

godz. 9:00–10:00

Matematyka na wesoło. Gry, zagadki i zabawy matematyczne

Agnieszka Dyk

nauczyciel edukacji wczesnoszkolnej, SP nr 14

zapisy: 20.09–7.10, tel. 601 296 668

liczba miejsc: 30

☞ SP nr 14, ul. Królewska 12

GRA P

środa, 9 października

godz. 9:00-16:00

Wieża zamkowa i jej tajemnice

lic. Maciej Łyżcki

kulturoznawca, Muzeum Archeologiczno-Historyczne w Głogowie

inny termin: 10.10, godz. 9-16

zapisy: 2-30.09, tel. 76 834 10 81 wew. 43

liczba miejsc: 30

Muzeum Archeologiczno-Historyczne w Głogowie, Brama Brzostowska 1, wieża zamkowa

WYCIECZKA SP, PP

godz. 9:00-11:30

Świat zmysłów

Arletta Bania, Anetta Szeliga

nauczyciele edukacji wczesnoszkolnej, SP nr 7

uwagi: kl. 1-3 SP

zapisy: 23-30.09, tel. 661 973 735,

trutka40@poczta.onet.pl

liczba miejsc: 24

SP nr 7, ul. I. Daszyńskiego 11

WARSZTAT P, SP

godz. 9:00-10:00, 10:15-11:15

Potrąfię ratować

Iwona Bielec

nauczyciel edukacji wczesnoszkolnej, SP nr 2

współprowadzenie: kl. 6

zapisy: 11.09-3.10, tel. 600 051 672

liczba miejsc: 20

☞ SP nr 2, Aleja Wolności 74

WARSZTAT, FILM SP

godz. 9:00-11:00

Produkty i kolory recyklingu – zajęcia ekologiczne w języku angielskim

Katarzyna Wywrocka, Dorota Mazur

nauczyciele j. angielskiego, SP nr 7

uwagi: kl. 1-3 SP

zapisy: 23-30.09, tel. 608 017 103,

katarzynabartosik@interia.pl

liczba miejsc: 24

☞ SP nr 7, ul. I. Daszyńskiego 11

WARSZTAT P, SP, D

godz. 9:00-10:00

Głogowski regionalizm

Zbigniew Mazurek

Towarzystwo Ziemi Głogowskiej

współprowadzenie: Antoni Bok, Irena Kubiak

inny termin: 10.10, godz. 9-10

zapisy: 1-30.09, tgz.tzg@wp.pl

liczba miejsc: 30

☞ Towarzystwo Ziemi Głogowskiej,

ul. P. Skargi 5

WYKŁAD, WYSTAWA, POKAZ SP, PP

środa, 9 października

godz. 9:00-11:30

Mam oko na...

Iwona Wardecka

logopeda, SP nr 7

uwagi: kl. 1 SP

zapisy: 23-30.09, tel. 793 061 117

liczba miejsc: 20

SP nr 7, ul. I. Daszyńskiego 11

WARSZTAT P, SP, D

godz. 9:00-16:00

Głogowianie 1945 (wystawa)

mgr Renata Matysiak

historyk, Muzeum Archeologiczno-Historyczne w Głogowie

inny termin: 10.10, godz. 9-16

zapisy: 2-30.09, tel. 76 834 10 81 wew. 43

liczba miejsc: 30

Muzeum Archeologiczno-Historyczne w Głogowie, Brama Brzostowska 1, s. wystawowa

WYSTAWA SP, PP

godz. 9:00-9:45

Mali badacze – eksperymenty z wodą

Iwona Badecka

nauczyciel edukacji wczesnoszkolnej, SP nr 8

współprowadzenie: Marta Bielawska

zapisy: 16.09-7.10, tel. 767 265 691

liczba miejsc: 20

☞ SP nr 8 z Oddziałami Integracyjnymi,

ul. Morcinka 2

WYKŁAD, WARSZTAT P

godz. 9:00-16:00

Obrona Głogowa w 1109 (wystawa)

mgr Jarosław Helwig

historyk, Muzeum Archeologiczno-Historyczne w Głogowie

inny termin: 10.10, godz. 9-16

zapisy: 2-30.09, tel. 76 834 10 81 wew. 43

liczba miejsc: 30

Muzeum Archeologiczno-Historyczne w Głogowie, Brama Brzostowska 1, s. wystawowa

WYSTAWA SP, PP

godz. 9:00-11:00

W matematycznym ogrodzie. Matematyczno-angielskie potyczki jak cyferki włożyć do doniczki

Iwona Jaworska, Iwona Wspaniała

nauczyciel matematyki, j. angielskiego, SP nr 2

współprowadzenie: Elżbieta Mazur

uwagi: kl. 7-8

zapisy: 1-25.09, tel. 783 953 837

liczba miejsc: 60

SP nr 2, ul. Sikorskiego 11

KONKURS, GRA SP

środa, 9 października

godz. 9:00-9:30, 10:00-10:30

„Muzykalna mucha” – zajęcia logorytmiczne

Magdalena Fudali

logopeda, SP nr 8

zapisy: 16.09-7.10, tel. 767 265 691

liczba miejsc: 25

☞ SP nr 8 z Oddziałami Integracyjnymi, ul. Morcinka 2

WARSZTAT P

godz. 9:00-10:00, 10:00-11:00

Chrońmy naszą planetę

Anna Bielecka, Joanna Mastaj

nauczyciele, ZSE

zapisy: 2-20.09, tel. 76 833 24 02

liczba miejsc: 15

ZSE, ul. K. Miarki 1, s. 31

WARSZTAT SP

godz. 9:00-16:00

Pamięć głogowskich kamieni (wystawa)

mgr Jerzy Dymytryszyn

historyk, Muzeum Archeologiczno-Historyczne w Głogowie

inny termin: 10.10, godz. 9-16

zapisy: 2-30.09, tel. 76 834 10 81 wew. 43

liczba miejsc: 30

Muzeum Archeologiczno-Historyczne w Głogowie, Brama Brzostowska 1, s. wystawowa

WYSTAWA SP, PP

godz. 9:00-16:00

Skarb z Głogowa (wystawa)

mgr Krystian Książek

numizmatyk, Muzeum Archeologiczno-Historyczne w Głogowie

inny termin: 10.10, godz. 9-16

zapisy: 2-30.09, tel. 76 834 10 81 wew. 43

liczba miejsc: 30

Muzeum Archeologiczno-Historyczne w Głogowie, Brama Brzostowska 1, s. wystawowa

WYSTAWA SP, PP

godz. 9:00-9:45

Kodowanie czyli matematyka (i nie tylko) na dywanie

Dagmara Hucaluk

nauczyciel edukacji wczesnoszkolnej, SP nr 8

współprowadzenie: Beata Furjer

zapisy: 16.09-7.10, tel. 76 726 56 91

liczba miejsc: 25

☞ SP nr 8 z Oddziałami Integracyjnymi, ul. Morcinka 2

WARSZTAT P

Głogów

środa, 9 października

godz. 9:00–11:30, 12:00–14:30

Pokaz serwisu specjalnego – flambrowanie potraw

Małgorzata Bojko, Barbara Tylak
nauczyciele, ZSE

współprowadzenie: Barbara Tylak

inne terminy: 10.10, godz. 9–11:30, 12–14:30

zapisy: 4–30.09, tel. 512 609 500, basiat@wp.pl

liczba miejsc: 25

ZSE, ul. Jedności Robotniczej 38

WARSZTAT, POKAZ SP, PP, D

godz. 9:00–16:00

Ziemia głogowska pełna archeologicznych tajemnic (wystawa)

mgr Aleksander Dobrowolski

archeolog, Muzeum Archeologiczno-Historyczne w Głogowie

inny termin: 10.10, godz. 9–16

zapisy: 2–30.09, tel. 76 834 10 81 wew. 43

liczba miejsc: 30

Muzeum Archeologiczno-Historyczne w Głogowie, Brama Brzostowska 1, s. wystawowa

WYSTAWA SP, PP

godz. 9:00–11:00

Mydło pachnidło – warsztaty mydlarskie

Katarzyna Kuczevska

nauczyciel chemii, SP nr 2

zapisy: 1–25.09, tel. 783 953 837

liczba miejsc: 10

☎ SP nr 2, ul. Sikorskiego 11

WARSZTAT SP

godz. 9:00–9:45

Jak oszukać mózg?

Paulina Jarząbek

nauczyciel edukacji wczesnoszkolnej, SP nr 8

współprowadzenie: Małgorzata Pocięcha, Joanna Sosenko

zapisy: 16.09–7.10, tel. 76 726 56 91

liczba miejsc: 15

☎ SP nr 8 z Oddziałami Integracyjnymi,

ul. Morcinka 2

WYKŁAD, POKAZ P

godz. 9:30–10:30

„Ile w magii jest nauki” – magiczny świat fizyki i chemii

Małgorzata Pietralczyk

nauczyciel fizyki, SP nr 13

współprowadzenie: Anna Płóciennik

zapisy: 1–8.10, m.pietralczyk@onet.pl

liczba miejsc: 30

☎ SP nr 13, ul. Akacja 10

HAPPENING, POKAZ P

środa, 9 października

godz. 9:30–11:00

Sprawiedliwy ekonomik

Dorota Szafran, Kamila Szajnicka

nauczyciele j. niemieckiego, ZSE

zapisy: 2–20.09, tel. 76 834 21 63

liczba miejsc: 25

☎ ZSE, ul. K. Miarki 1

WARSZTAT P, SP

godz. 9:45–10:45

Symbolika liczb i cyfr w kulturze ludowej

mgr Paulina Włodarczyk

etnolog, Muzeum Archeologiczno-Historyczne w Głogowie

uwagi: od kl. 7–8 SP

zapisy: 2–30.09, tel. 76 834 10 81 wew. 43

liczba miejsc: 80

Muzeum Archeologiczno-Historyczne w Głogowie, Brama Brzostowska 1, s. konferencyjna

WYKŁAD SP, PP

godz. 10:00–11:00

Programowanie nie tylko na ekranie

A. Kiziak

nauczyciel edukacji wczesnoszkolnej, doradca metodyczny

współprowadzenie: U. Lewocka, A. Skrycka, E. Biernasiuk

inne terminy: 10.10, godz. 10–11

zapisy: 16–30.09, tel. 76 727 25 98

liczba miejsc: 25

Biblioteka Pedagogiczna, ul. Jedności Robotniczej 10

WARSZTAT P, SP

godz. 10:00–11:00

Przysłowia i powiedzenia ludowe kontra prawdziwa nauka

dr inż. Aleksandra Bielawska-Pohl

immunolog, IITD PAN

uwagi: od kl. 7–8 SP

liczba miejsc: 60

MBP, ul. Perseusza 13

WYKŁAD SP, PP, D

godz. 10:00–11:00

50 lat minęło, czyli lądowanie człowieka na Księżycu

dr hab. Arkadiusz Berlicki, prof. UWr

astronom, Wydział Fizyki i Astronomii, UWr

liczba miejsc: 60

ZSP, pl. Jana z Głogowa 7

WYKŁAD SP, PP, D

godz. 10:00–11:00

Dlaczego potrzebujemy terapii filozoficznej?

dr hab. Mikołaj Krasnodębski, prof. PWSZ

Instytut Humanistyczny, PWSZG

zapisy: 23.09–3.10, tel. 76 832 04 32,

m.stachowiak@pwsz.glogow.pl

liczba miejsc: 60

☎ PWSZG, ul. P. Skargi 5

WYKŁAD, WARSZTAT PP, D

środa, 9 października

godz. 10:00–12:00

Zabawy i gry matematyczne

Józefa Cuper

nauczyciel edukacji wczesnoszkolnej, SP nr 10

uwagi: kl. 1–3

zapisy: 5.09–1.10, tel. 601 249 286

liczba miejsc: 25

SP nr 10, ul. Andromedy 62

WARSZTAT SP

godz. 10:00–11:00

Języki obce w zawodach ekonomika: język angielski w zawodach technik hotelarstwa, technik żywienia i usług gastronomicznych

Anna Idzikowska-Majchrzak

nauczyciel, ZSE

współprowadzenie: Patrycja Bok-Metelska

zapisy: 2–20.09, tel. 76 834 21 63

liczba miejsc: 15

ZSE, ul. K. Miarki 1

WARSZTAT SP

godz. 10:00–11:00

7,6-miliardowa populacja ludzka a w każdym z nas 10 do potęgi 15 bakterii

dr hab. Marta Kaszowska

immunochemik, IITD PAN

uwagi: od kl. 7–8 SP

liczba miejsc: 60

SP nr 8 z Oddziałami Integracyjnymi, ul. Morcinka 2

WYKŁAD SP, PP, D

godz. 10:00–10:30

Litermatyki – sprytnie wierszyki

mgr Janina Płaskonka-Fietkowska

nauczyciel, I LO w Głogowie

współprowadzenie: Magdalena Ingot, Katarzyna Swędrowska

uwagi: ogłoszenie wyników 9.10 w godz. 10–10:30

zapisy: 1–30.09, jana244@wp.pl

I LO, ul. Jedności Robotniczej 10, aula

KONKURS SP, PP, D

godz. 10:00–11:00

Matematyczna muzyka

Anna Pała

nauczyciel muzyki i edukacji wczesnoszkolnej, SP nr 10

zapisy: 1–5.10, pala.ania@gmail.com

liczba miejsc: 25

SP nr 10, ul. Andromedy 62

WARSZTAT SP

godz. 10:00–11:00

Komety – kosmiczne piękności z warkoczami

dr Krzysztof Radziszewski

astronom, Wydział Fizyki i Astronomii, UWr

liczba miejsc: 60

SP w Jaczowie, ul. Głogowska 19 a

WYKŁAD SP, PP, D

środa, 9 października

godz. 10:00–13:00

Konkurs Immunologiczny „Obroń się z immunologią”

dr inż. Anna Sławek

biolog, IITD PAN

współprowadzenie: mgr Daria Lorek,

Paulina Sypek

liczba miejsc: 60

I LO, ul. Jedności Robotniczej 10

KONKURS PP

godz. 10:00–11:00

Granice Układu Słonecznego

dr Marek Stęślicki

astronom, Centrum Badań Kosmicznych PAN

liczba miejsc: 60

II LO, ul. I. Daszyńskiego 15

WYKŁAD PP, D

godz. 10:00–11:00

Drugi kot(d), czyli rzecz o epigenetyce

dr Agnieszka Krawcenko

biolog, IITD PAN

uwagi: od kl. 7–8 SP

liczba miejsc: 60

SP nr 13, ul. Akacja 10

WYKŁAD SP, PP, D

godz. 10:00–11:00

Warsztat „Rycerz Ci opowie...”

mgr Agnieszka Filipczak

historyk, Muzeum Archeologiczno-Historyczne w Głogowie

uwagi: kl. 1–3 SP

inne terminy: 10.10, godz. 10–11

zapisy: 2–30.09, tel. 76 834 10 81 wew. 43

liczba miejsc: 30

Muzeum Archeologiczno-Historyczne w Głogowie, Brama Brzostowska 1, s. edukacyjna

WARSZTAT P, SP

godz. 10:00–11:00

Od pomiaru do wyniku

mgr Przemysław Mikołajczyk

doktorant, Wydział Fizyki i Astronomii, UW

liczba miejsc: 60

I LO, ul. Jedności Robotniczej 10

WYKŁAD PP, D

godz. 10:00–11:00, 11:00–12:00

Młodzież a prawo

mgr Grażyna Stawińska

PWSZG

uwagi: kl. 8

zapisy: 23.09–3.10, tel. 76 832 04 32,

m.stachowiak@pwsz.glogow.pl

liczba miejsc: 30

Ł PWSZG, ul. P. Skargi 5

WYKŁAD, WARSZTAT, DYSKUSJA SP

środa, 9 października

godz. 10:00–12:00

Matematyczne zawody sprawnościowe

Agata Leszczyńska

nauczyciel edukacji wczesnoszkolnej, SP nr 14

współprowadzenie: Renata Strong

zapisy: 20.09–7.10, tel. 509 565 431,

agatle@tlen.pl

liczba miejsc: 30

Ł SP nr 14, ul. Królewska 12

KONKURS, GRA P, SP

godz. 10:00–10:45

Matematyczny porządek w przyrodzie

mgr inż. Elżbieta Sawczak

ZSPiB

uwagi: kl. 7–8

zapisy: 10.09–3.10, tel. 76 833 38 57,

sekretariat@przyrodniczaglogow.pl

liczba miejsc: 50

Zespół Szkół Przyrodniczych i Branżowych,

ul. Folwarczna 55

WARSZTAT SP

godz. 10:00–11:00

Globalne i lokalne spojrzenie na nowe zagrożenia wirusowe

dr hab. Egbert Piasecki, prof. PAN

wirusolog, IITD PAN

uwagi: od kl. 7–8 SP

liczba miejsc: 60

SP nr 10, ul. Andromedy 62

WYKŁAD SP, PP, D

godz. 10:00–11:00

Głogów na powojennej widokówce

Dariusz Andrzej Czaja

nauczyciel historii, regionalista, Towarzystwo Ziemi Głogowskiej

zapisy: 1.09–9.10, tel. 76 728 65 30,

2loglo@wp.pl

liczba miejsc: 40

II LO, ul. I. Daszyńskiego 15

WYKŁAD, POKAZ SP, PP

godz. 10:00–11:00

Genetyczny portret przestępcy

mgr inż. Joanna Wielińska

biotechnolog, IITD PAN

liczba miejsc: 60

ZSSiB, ul. Piastowska 2a

WYKŁAD PP, D

godz. 10:00–11:00

Przyroda – najlepszy chemik świata

dr inż. Dorota Zając

Wydział Chemiczny, PW

liczba miejsc: 60

SP nr 11, ul. Gwiazdista 2

WYKŁAD BO

środa, 9 października

godz. 10:00–11:00

Geny – czym są i jak działają?

mgr inż. Piotr Łacina

biotechnolog, IITD PAN

liczba miejsc: 60

ZSE, ul. K. Miarki 1

WYKŁAD PP, D

godz. 10:00–10:45

W świecie zmysłów – warsztaty

Beata Kornas, Agnieszka Chmielowska

pedagog specjalny, SP nr 2

współprowadzenie: Ewa Milanowska

zapisy: 10.09–3.10, aga_glogau@op.pl

liczba miejsc: 45

Ł SP nr 2, Aleja Wolności 74 WARSZTAT SP

godz. 10:00–11:00

Cud miód. Miód, pyłek kwiatowy, propolis i inne produkty pszczoły dla zdrowia i urody

dr Jolanta Artym

biolog, IITD PAN

uwagi: od kl. 7–8 SP

SP nr 14, ul. Królewska 12

WYKŁAD SP, PP, D

godz. 10:00–11:00

Armia ukryta w kropli krwi, czyli jak działa układ odpornościowy człowieka

dr Marta Sochocka

biolog, IITD PAN

uwagi: od kl. 7–8 SP

liczba miejsc: 120

Polskie Stowarzyszenie Diabetyków Oddział w Głogowie, Stowarzyszenie Chorych na Stwardnienie Rozsiane w Głogowie, Głogowski Uniwersytet Trzeciego Wieku, ul. P. Skargi 5

WYKŁAD SP, PP, D

godz. 10:00–11:00

Wirus czy bakteria? Najlepsze sposoby na walkę z przeziębieniem

dr Beata Orzechowska

wirusolog, IITD PAN

liczba miejsc: 60

Zespół Szkół Przyrodniczych i Branżowych,

ul. Folwarczna 55

WYKŁAD PP, D

godz. 10:00–11:00

Czy matematykę można przedstawić za pomocą muzyki?

Justyna Kuchnik

nauczyciel muzyki, SP nr 2

uwagi: kl. 4

zapisy: 11.09–3.10, tel. 604 064 231

liczba miejsc: 20

Ł SP nr 2, Aleja Wolności 74

WARSZTAT SP

Głogów

środa, 9 października

godz. 10:00–11:00

Sondaże – wiarygodne źródło informacji czy narzędzie manipulowania społeczeństwem?

dr Michał Lubicz Miszewski

Wydział Nauk o Bezpieczeństwie, AWL

liczba miejsc: 60

ZS, ul. Wita Stwosza 3a WYKŁAD, POKAZ BO

godz. 10:00–11:00

Obrażenia ciała a odpowiedzialność karna – potencjalne skutki agresywnych zachowań

lek. Jędrzej Siuta

lekarz, Wydział Lekarski, UMW

liczba miejsc: 60

Zespół Szkół Technicznych i Ogólnokształcących, ul. Perseusza 5

WYKŁAD PP, D

godz. 10:30–12:00

Sztuka z zakrętek, czyli upcydling na co dzień

Sylwia Matuszewska, Bernadeta Hubner

Kostrzewa, Jolanta Suska

pedagog, nauczyciele, ZSSiB

współprowadzenie: uczniowie

zapisy: 2.09–1.10, tel. 607 932 809

liczba miejsc: 30

ZSSiB, ul. Piastowska 2a

WARSZTAT SP, PP

godz. 10:30–11:30

Buduj z nami

mgr inż. Piotr Raczkowski

nauczyciel, ZSSiB

współprowadzenie: mgr inż. Jarosław Cech

zapisy: 2.09–1.10, tel. 607 932 809

liczba miejsc: 15

☎ ZSSiB, ul. Piastowska 2a, s. PB

WARSZTAT SP

godz. 11:00–12:00

Prekursorzy przedsiębiorczości XIX w. i ich wpływ na dzisiejszy świat na przykładzie Ignacego Łukasiewicza i Giuseppe Verdiego

dr Izabella Ewa Cech

Institut Ekonomiczny, PWSZG

zapisy: 23.09–3.10, tel. 76 832 04 32,

m.stachowiak@pwsz.glogow.pl

liczba miejsc: 30

PWSZG, ul. P. Skargi 5

WYKŁAD SP, PP

środa, 9 października

godz. 11:00–12:30

Czy liczby zespolone są nam potrzebne?

mgr Janina Płaskonka-Fietkowska

nauczyciel, I LO w Głogowie

współprowadzenie: mgr Magdalena Ingot

zapisy: 1–30.09, jana244@wp.pl

liczba miejsc: 100

I LO, ul. Jedności Robotniczej 10, aula

WYKŁAD PP, D

godz. 11:00–12:00

Funkcjonowanie firmy transportowej

Kamil Grzybowski

pracownik Komunikacji Miejskiej

współprowadzenie: Zdzisław Kociucki

zapisy: 1–8.10, kgrzybowski@km.glogow.pl

liczba miejsc: 20

Komunikacja Miejska Sp. z o.o.,

ul. Transportowa 3

WYCIECZKA P, SP, PP

godz. 11:00–11:45

W labiryncie wiedzy

Estera Wenerska

architekt krajobrazu, nauczyciel, ZSPiB

uwagi: zajęcia wymagają elementarnej

znajomości j. angielskiego

zapisy: 10.09–5.10, tel. 76 833 38 57,

sekretariat@przyrodniczaglogow.pl

liczba miejsc: 30

Zespół Szkół Przyrodniczych i Branżowych,

ul. Folwarczna 55

WARSZTAT, GRA SP

godz. 11:00–12:00

Algorytm Arithmetica Linearis jako najstarszy komputer

Witold Łuczyński

konserwator zabytków, rekonstruktor

średniowiecza, Towarzystwo Ziemi Głogowskiej

uwagi: studenci PWSZG i profilowe klasy mate-

matyczne szkół średnich

zapisy: 15–30.09, tgz.tzg.@wp.pl

liczba miejsc: 60

PWSZG, ul. P. Skargi 5, aula

WYKŁAD PP, D

godz. 11:00–12:00

Co to jest dobra dieta?

dr Marta Sochocka

biolog, IITD PAN

uwagi: od kl. 7–8 SP

liczba miejsc: 120

Polskie Stowarzyszenie Diabetyków Oddział

w Głogowie, Stowarzyszenie Chorych

na Stwardnienie Rozsiane w Głogowie,

Głogowski Uniwersytet Trzeciego Wieku,

ul. P. Skargi 5

WYKŁAD SP, PP, D

środa, 9 października

godz. 11:30–12:30

Przygoda i udręka, czyli jak dawniej podróżowano

Antoni Bok

Towarzystwo Ziemi Głogowskiej

współprowadzenie: Patrycja Bok-Metelska

inny termin: 10.10, godz. 9:30–10:30

zapisy: 2.09–4.10, tel. 606 471 003,

pat.b-m@wp.pl

liczba miejsc: 30

ZSE, ul. K. Miarki 1

WYKŁAD, KONKURS, DYSKUSJA SP, PP

godz. 11:30–12:30

Sondaże – wiarygodne źródło informacji czy narzędzie manipulowania społeczeństwem?

dr Michał Lubicz Miszewski

Wydział Nauk o Bezpieczeństwie, AWL

liczba miejsc: 60

ZSE, ul. K. Miarki 1

WYKŁAD, POKAZ BO

godz. 11:30–12:30

Obrażenia ciała a odpowiedzialność karna – potencjalne skutki agresywnych zachowań

lek. Jędrzej Siuta

lekarz, Wydział Lekarski, UMW

liczba miejsc: 60

ZSSiB, ul. Piastowska 2a

WYKŁAD PP, D

godz. 11:30–12:30

Przysłowia i powiedzenia ludowe kontra prawdziwa nauka

dr inż. Aleksandra Bielawska-Pohl

immunolog, IITD PAN

uwagi: od kl. 7–8 SP

liczba miejsc: 60

Zespół Szkół Technicznych i Ogólnokształcących, ul. Perseusza 5

WYKŁAD SP, PP, D

godz. 11:30–12:30

50 lat minęło, czyli lądowanie człowieka na Księżycu

dr hab. Arkadiusz Berlicki, prof. UWr

astronom, Wydział Fizyki i Astronomii, UWr

liczba miejsc: 60

SP nr 2, Aleja Wolności 74

WYKŁAD SP, PP, D

godz. 11:30–12:30

Meteory – goście z kosmosu

dr Krzysztof Radziszewski

astronom, Wydział Fizyki i Astronomii, UWr

liczba miejsc: 60

SP w Jerzmanowej ul. Głogowska 19

WYKŁAD SP, PP, D

środa, 9 października

godz. 11:30–12:30

7,6-miliardowa populacja ludzka a w każdym z nas 10 do potęgi 15 bakterii

dr hab. Marta Kaszowska

immunochemik, IITD PAN

uwagi: od kl. 7–8 SP

liczba miejsc: 60

SP nr 14, ul. Królewska 12

WYKŁAD SP,PP,D

godz. 11:30–12:30

Granice Układu Słonecznego

dr Marek Stęślicki

astronom, Centrum Badań Kosmicznych PAN

liczba miejsc: 60

SP nr 9, ul. Niedziałkowskiego 10

WYKŁAD PP,D

godz. 11:30–12:30

Drugi kot(d), czyli rzecz o epigenetyce

dr Agnieszka Krawczenko

biolog, IITD PAN

uwagi: od kl. 7–8 SP

liczba miejsc: 60

SP w Gaworzycach, ul. Szkolna 211

WYKŁAD SP,PP,D

godz. 11:30–12:30

Od pomiaru do wyniku

mgr Przemysław Mikołajczyk

doktorant, Wydział Fizyki i Astronomii, UWr

liczba miejsc: 60

ZSP, pl. Jana z Głogowa 7

WYKŁAD PP,D

godz. 11:30–12:30

Globalne i lokalne spojrzenie na nowe zagrożenia wirusowe

dr hab. Egbert Piasecki, prof. PAN

wirusolog, IITD PAN

uwagi: od kl. 7–8 SP

liczba miejsc: 60

SP nr 11, ul. Gwiaździsta 2

WYKŁAD SP,PP,D

godz. 11:30–12:30

Genetyczny portret przestępcy

mgr inż. Joanna Wielńska

biotechnolog, IITD PAN

liczba miejsc: 60

ZS, ul. Wita Stwosza 3a

WYKŁAD PP,D

godz. 11:30–12:30

Przyroda – najlepszy chemik świata

dr inż. Dorota Zając

Wydział Chemiczny, PWr

liczba miejsc: 60

SP nr 10, ul. Andromedy 62

WYKŁAD BO

środa, 9 października

godz. 11:30–13:00

Quiz – kalejdoskopem przez USA

Joanna Pruska

ZSSiB

uwagi: od kl. 8 SP

zapisy: 2.09–1.10, stachowiakmaja@zssglogow.hg.pl

liczba miejsc: 80

ZSSiB, ul. Piastowska 2a

WARSZTAT, FILM, KONKURS SP,PP

godz. 11:30–12:30

Geny – czym są i jak działają?

mgr inż. Piotr Łacina

biotechnolog, IITD PAN

liczba miejsc: 60

II LO, ul. I. Daszyńskiego 15

WYKŁAD PP,D

godz. 11:30–12:30

Cud miód. Miód, pyłek kwiatowy, propolis i inne produkty pszczele dla zdrowia i urody

dr Jolanta Artym

biolog, IITD PAN

uwagi: od kl. 7–8 SP

Miejskie Centrum Wspierania Rodziny,

ul. Folwarczna 7

WYKŁAD SP,PP,D

godz. 11:30–12:30

Wirus czy bakteria? Najlepsze sposoby na walkę z przeziębieniem

dr Beata Orzechowska

wirusolog, IITD PAN

liczba miejsc: 60

I LO, ul. Jedności Robotniczej 10

WYKŁAD PP,D

godz. 12:00–13:00

Drewno. Jeden surowiec – wiele zastosowań

Joanna Nowicka

ZSPiB

uwagi: kl. 7–8

zapisy: 10.09–3.10, tel. 76 833 38 57,

sekretariat@przyrodniczaglogow.pl

liczba miejsc: 30

Zespół Szkół Przyrodniczych i Branżowych,

ul. Folwarczna 55, s. 02

WYKŁAD SP

godz. 13:00–14:00

Przyroda – najlepszy chemik świata

dr inż. Dorota Zając

Wydział Chemiczny, PWr

liczba miejsc: 60

SP nr 8 z Oddziałami Integracyjnymi,

ul. Morcinka 2

WYKŁAD BO

czwartek, 10 października

godz. 8:00–10:00

Wojenne gry matematyczne

Marzena Kurek-Cywińska

nauczyciel, SP w Gaworzycach

współprowadzenie: Renata Czyczyk-Konefał

liczba miejsc: 150

☞ SP w Gaworzycach, ul. Szkolna 211,
segment B i D

WARSZTAT SP

godz. 8:30–11:00, 11:30–14:00

Życie w kropli wody

Grzegorz Hoffa, Iwona Schmidt

Wydział Wody, Przedsiębiorstwo Wodociągów

i Kanalizacji w Głogowie Sp. z o.o.

współprowadzenie: Kinga Chuchro

uwagi: od kl. 7–8 SP

zapisy: 2.09–3.10, grzegorz.hoffa@pwik.glogow.pl

liczba miejsc: 50

Przedsiębiorstwo Wodociągów i Kanalizacji,

Stacja Uzdatniania Wody, Serby, ul. Wodna 1

WARSZTAT, WYCIĘCZKA, POKAZ SP,PP

godz. 8:30–9:30

Ile pasków ma pasiak. O polskim stroju ludowym

zob. informację z 9 października

godz. 8:50–10:30

Stereotypy i uprzedzenia przyczyną przemocy rówieśniczej

Daria Sapian

nauczyciel, ZSE

uwagi: od kl. 8 SP

zapisy: 4–21.09, tel. 76 834 21 63

liczba miejsc: 25

ZSE, ul. K. Miarki 1

WARSZTAT, FILM SP,PP

godz. 9:00–13:00

Szubienice, bunkry, ruiny, mroczne opactwa – to tylko niektóre atrakcje turystycznego bractwa

mgr Sławomir Olejnik

nauczyciel historii i wiedzy o społeczeństwie,

SP nr 9

zapisy: 5.09–1.10, tel. 76 835 69 21,

solejnik4@wp.pl

liczba miejsc: 30

SP nr 9, ul. Niedziałkowskiego 10

WYKŁAD SP

godz. 9:00–10:00

Gry i zabawki logiczne

Elżbieta Konopska

nauczyciel matematyki, ZSTiO

zapisy: 2.09–8.10, e_konopska@wp.pl

liczba miejsc: 15

☞ Zespół Szkół Technicznych

i Ogólnokształcących, ul. Perseusza 5,

s. 201

WARSZTAT SP

Głogów

czwartek, 10 października

godz. 9:00–13:00

Ze skarbczyka głogowskiego historyka

mgr Paweł Trojan

nauczyciel historii i wiedzy o społeczeństwie, SP nr 9

zapisy: 5.09–1.10, tel. 76 835 69 21,

solejnik4@wp.pl

liczba miejsc: 30

SP nr 9, ul. Niedziałkowskiego 10

WYKŁAD, WYSTAWA, POKAZ P

godz. 9:00–11:00

Turniej o Puchar DFN 2019 „Mundial”

mgr Witold Masny

nauczyciel wychowania fizycznego, SP nr 11

zapisy: 10.09–5.10, tel. 76 726 56 25,

sekretariat@sp11.glogow.pl

liczba miejsc: 25

SP nr 11, ul. Gwiaździsta 2

WARSZTAT SP

godz. 9:00–10:30

Geometria we fryzurach

Mariola Nawoj, Iwona Samołyk, Marek Mielczarek

nauczyciel fryzjerstwa, ZSTiO

zapisy: 2.09–8.10, tel. 531 000 340

liczba miejsc: 15

☞ Zespół Szkół Technicznych i Ogólnokształcących, ul. Perseusza 5, pracownia fryzjerska

WYKŁAD, POKAZ SP

godz. 9:00–13:00

Stoliczku nakryj się

mgr Anna Lewandowska, mgr Justyna Zarazińska

nauczyciele, SP nr 9

zapisy: 5.09–1.10, tel. 76 835 69 21,

solejnik4@wp.pl

liczba miejsc: 20

SP nr 9, ul. Niedziałkowskiego 10

WARSZTAT P, SP

godz. 9:00–10:00, 10:00–11:00

Zajęcia kreatywne

mgr Magdalena Przywara, mgr Anna Tłuczek

nauczyciele edukacji wczesnoszkolnej i religii, SP nr 11

uwagi: kl. 1–3 SP

zapisy: 10.09–5.10, tel. 76 726 56 25, sekretariat@sp11.glogow.pl

liczba miejsc: 25

SP nr 11, ul. Gwiaździsta 2

WARSZTAT P, SP

czwartek, 10 października

godz. 9:00–10:00

Liczę na Ciebie... Warsztaty pracy zespołowej

Joanna Szałapska-Jaskuła

nauczyciel j. polskiego, ZSTiO

współprowadzenie: Magdalena Kaliszak

uwagi: koniecznie dopiskiem „DFN”, podział na dwie grupy: 14 dziewcząt i 14 chłopców;

zapisy: 20–30.09, tel. 607 818 516,

jaskuly@wp.pl

liczba miejsc: 28

☞ Zespół Szkół Technicznych i Ogólnokształcących, ul. Perseusza 5, s. 302 i 301

WARSZTAT SP

godz. 9:00–10:00

Statystyka w piłce nożnej

zob. informację z 9 października

godz. 9:00–10:40

Liczby i słowa w praktyce

G. Durał, G. Janek, D. Stankiewicz, E. Przyszlakowska, M. Tryścień, E. Pieniżek
nauczyciele matematyki i j. polskiego, ZSE

zapisy: 9–30.09, tel. 76 833 24 02

liczba miejsc: 30

ZSE, ul. K. Miarki 1

WARSZTAT SP, PP

godz. 9:00–10:00

Pieniądz – jego dzieje, rola i funkcje w gospodarce

dr Agnieszka Łachowska, mgr Ewa Pastor
nauczyciel historii, nauczyciel przedsiębiorczości, ZSTiO

zapisy: 2.09–8.10, ep25@vp.pl

liczba miejsc: 20

☞ Zespół Szkół Technicznych i Ogólnokształcących, ul. Perseusza 5, s. 304

WYKŁAD, WARSZTAT, POKAZ SP

godz. 9:00–10:00

Liczby w języku

Zofia Głowacka

nauczyciel, SP w Jaczowie

zapisy: 2–27.09, spjacz@wp.pl

liczba miejsc: 25

☞ SP w Jaczowie, ul. Głogowska 19 a, bud. B

WYKŁAD SP

godz. 9:00–10:00, 10:00–11:00

Dary jesieni, zajęcia plastyczne

mgr Magdalena Narowska

wychowawca świetlicy, SP nr 11

uwagi: kl. 1–3 SP

zapisy: 10.09–5.10, tel. 76 726 56 25,

sekretariat@sp11.glogow.pl

liczba miejsc: 25

SP nr 11, ul. Gwiaździsta 2

WARSZTAT P, SP

czwartek, 10 października

godz. 9:00–10:00, 10:00–11:00

Jak odczarować barwę roślin

mgr Anna Jaźło

nauczyciel biologii, SP nr 11

uwagi: kl. 4–8

zapisy: 10.09–5.10, tel. 76 726 56 25,

sekretariat@sp11.glogow.pl

liczba miejsc: 25

SP nr 11, ul. Gwiaździsta 2

WARSZTAT SP

godz. 9:00–10:00

1, 2, 3 – licz ze mną

Ewelina Duda

nauczyciel j. angielskiego, SP nr 2

zapisy: 11.09–3.10, tel. 606 851 898

liczba miejsc: 20

☞ SP nr 2, Aleja Wolności 74

WARSZTAT P

godz. 9:00–10:00

Jak grać, żeby wygrać? Różne strategie podejmowania decyzji

Małgorzata Pietralczyk

nauczyciel matematyki, SP nr 13

współprowadzenie: Anna Płóciennik

uwagi: kl. 4–8

zapisy: 1–8.10, m.pietralczyk@onet.pl

liczba miejsc: 30

☞ SP nr 13, ul. Akacjowa 10

WARSZTAT SP

godz. 9:00–10:00

Przygotowujemy pasty (3 rodzaje) – pożywne kanapki

Jadwiga Kupnicka

nauczyciel, SP w Gaworzycach

współprowadzenie: Angelika Michaliszyn, Halina Błażkiewicz

zapisy: 1–4-10, tel. 536 557 501,

a.samul@szkola.podstawowa.com.pl

liczba miejsc: 34

☞ SP w Gaworzycach, ul. Szkolna 211, s. C05

WYKŁAD, POKAZ P, SP

godz. 9:00–10:00, 10:00–11:00

Przygoda z chemią

mgr Joanna Raszkievicz-Mliczek

nauczyciel chemii, SP nr 11

zapisy: 10.09–5.10, tel. 76 726 56 25,

sekretariat@sp11.glogow.pl

liczba miejsc: 25

SP nr 11, ul. Gwiaździsta 2

WYKŁAD, WARSZTAT, LABORATORIUM SP

godz. 9:00–12:00

Matematyczne zabawy ruchowe

mgr Beata Bielska

doradca metodyczny w zakresie wychowania fizycznego, SP nr 3

współprowadzenie: Grażyna Dziadkowiec-Kublik

uwagi: kl. 2–3

zapisy: 16.09–4.10, tel. 76 834 71 63,

sp3@www.glogow.pl

liczba miejsc: 25

SP nr 3, pl. Mieszka I 22

GRA SP

czwartek, 10 października

godz. 9:00–10:30

Gra terenowa „Waleczni z Gaworzyc”

Beata Soboń

nauczyciel, SP w Gaworzycach

współprowadzenie: Aneta Rapała

liczba miejsc: 23

☞ SP w Gaworzycach, ul. Szkolna 211

GRA SP

godz. 9:00–12:00

Matematyka a sztuki plastyczne

mgr Małgorzata Uliczka

nauczyciel plastyki, SP nr 3

współprowadzenie: Irena Herba

uwagi: kl. 4–6

zapisy: 16.09–4.10, tel. 76 834 71 63,

sp3@www.glogow.pl

liczba miejsc: 24

SP nr 3, pl. Mieszka I 22

WARSZTAT SP

godz. 9:00–10:00, 10:00–11:00

Fizykolandia

mgr Mariola Talkowska

nauczyciel fizyki, SP nr 11

zapisy: 10.09–5.10, tel. 76 726 56 25,

sekretariat@sp11.glogow.pl

liczba miejsc: 25

SP nr 11, ul. Gwiaździsta 2

WYKŁAD, POKAZ, LABORATORIUM SP

godz. 9:00–11:30

Niezwykłe zjawiska w codziennym życiu

Beata Jaskiewicz-Gajda, Lidia Chodor

nauczyciele edukacji wczesnoszkolnej, SP nr 7

zapisy: 23–30.09, tel. 507 112 522

liczba miejsc: 24

SP nr 7, ul. I. Daszyńskiego 11

POKAZ P

godz. 9:00–12:00

Międzyszkolny Turniej Gier Planszowych

Anna Przybylska, Jolanta Trzaniec

nauczyciele matematyki, SP nr 7

uwagi: kl. 5–6

zapisy: 23–30.09, tel. 507 112 522

liczba miejsc: 30

SP nr 7, ul. I. Daszyńskiego 11

KONKURS SP

godz. 9:00–10:00, 10:00–11:00

W krainie baśni

mgr Joanna Ujazdowska, mgr Beata DeVall

nauczyciel j. angielskiego, SP nr 11

uwagi: kl. 1–3 SP

zapisy: 10.09–5.10, tel. 76 726 56 25,

sekretariat@sp11.glogow.pl

liczba miejsc: 25

SP nr 11, ul. Gwiaździsta 2

WARSZTAT P, SP

czwartek, 10 października

godz. 9:00–10:00

Głogowski regionalizm

zob. informację z 9 października

godz. 9:00–11:30

Ćwicz swoją pamięć!

Alicja Zegadło

nauczyciel edukacji wczesnoszkolnej, SP nr 7

uwagi: kl. 1 SP

zapisy: 23–30.09, tel. 661 190 546,

aliczjzegadlo@gmail.com

liczba miejsc: 24

SP nr 7, ul. I. Daszyńskiego 11

WARSZTAT P, SP

godz. 9:00–10:00, 10:00–11:00,
11:00–12:00**Programowanie manipulatora przemysłowego, robotów LEGO i własnych konstrukcji robotycznych**

zob. informację z 9 października

godz. 9:00–13:00

Dotknąć Nieba

Iwona Chylińska

nauczyciel geografii i matematyki, SP nr 9

zapisy: 5.09–1.10, tel. 76 835 69 21,

solejnikg4@wp.pl

liczba miejsc: 30

SP nr 9, ul. Niedziałkowskiego 10

WYKŁAD, POKAZ SP, PP

godz. 9:00–10:00, 10:00–11:00

Logopedyczne zabawy grupowe

mgr Anna Hryniewiecka

logopeda, SP nr 11

uwagi: kl. 1–3 SP

zapisy: 10.09–5.10, tel. 76 726 56 25,

sekretariat@sp11.glogow.pl

liczba miejsc: 25

SP nr 11, ul. Gwiaździsta 2

WARSZTAT P, SP

godz. 9:00–11:30, 12:00–14:30

Pokaz serwisu specjalnego – flambrowanie potraw

zob. informację z 9 października

godz. 9:00–10:30

Savoir vivre – dobre maniery na co dzień i od święta

dr Beata Kohlman

pedagog, ZSSiB

współprowadzenie: mgr inż. Maciej Suski

zapisy: 1.09–1.10, tel. 76 727 71 21,

zssib@zssglogow.hg.pl

liczba miejsc: 30

ZSSiB, ul. Piastowska 2a, s. 117

WYKŁAD, FILM, KONKURS SP

czwartek, 10 października

godz. 9:00–13:00

Kolorowa chemia

mgr Małgorzata Gawrońska-Guz,

mgr Katarzyna Czulińska

nauczyciele, SP nr 9

zapisy: 5.09–1.10, tel. 76 835 69 21,

solejnikg4@wp.pl

liczba miejsc: 12

SP nr 9, ul. Niedziałkowskiego 10

LABORATORIUM P, SP

godz. 9:00–16:00

Wieża zamkowa i jej tajemnice

zob. informację z 9 października

godz. 9:00–13:00

Kodowanie na dywanie – kubeczkowa matematyka

Elżbieta Kaźmierczak

nauczyciel edukacji wczesnoszkolnej i informatyki, SP nr 9

uwagi: 5-cio latki

zapisy: 5.09–1.10, tel. 76 835 69 21,

solejnikg4@wp.pl, ela.boguszewska@op.pl

liczba miejsc: 20

SP nr 9, ul. Niedziałkowskiego 10

WARSZTAT, POKAZ, GRA P

godz. 9:00–10:00, 10:00–11:00

Wstęga Möbiusa

mgr Magdalena Szczyszczaj

nauczyciel matematyki, SP nr 11

uwagi: kl. 4–6

zapisy: 10.09–5.10, tel. 76 726 56 25,

sekretariat@sp11.glogow.pl

liczba miejsc: 25

SP nr 11, ul. Gwiaździsta 2

WARSZTAT SP

godz. 9:30–11:00

Kupujemy sprawiedliwie

Joanna Knysz, Alicja Głogowska

nauczyciele j. obcych, ZSE

zapisy: 2–20.09, tel. 76 834 21 63

liczba miejsc: 25

ZSE, ul. K. Miarki 1

WARSZTAT P, SP

godz. 9:30–10:30

Prawa pracownika i ich ochrona

Jan Buczkowski

Państwowa Inspekcja Pracy

zapisy: 2–27.09, tel. 76 833 24 02

liczba miejsc: 60

ZSE, ul. K. Miarki 1

WYKŁAD PP

godz. 9:30–11:00

Poznajemy zawody ekonomika

Dorota Szafran, Kamila Szajnicka,

Monika Korytkowska

nauczyciele j. niemieckiego, ZSE

zapisy: 2–20.09, tel. 76 834 21 63

liczba miejsc: 20

ZSE, ul. Jedności Robotniczej 38

WARSZTAT P, SP

Głogów

czwartek, 10 października

godz. 9:30–11:00

„Slime” – zabawka kreatywna, którą zrobisz sam

Joanna Żabska, Kamila Krawczak
nauczyciel, SP nr 13

współprowadzenie: uczennice SP nr 10

zapisy: 1–8.10, tel. 888 727 776

liczba miejsc: 25

☎ SP nr 13, ul. Akacyjowa 10

WARSZTAT P

godz. 9:30–10:30

Od liczydła do tableta

dr Ewa Czaińska

nauczyciel, I LO w Głogowie

zapisy: 1.09–1.10, monika_herba@o2.pl

liczba miejsc: 100

I LO, ul. Jedności Robotniczej 10, aula

WYKŁAD PP

godz. 9:30–10:30

Przygoda i udręka, czyli jak dawniej podróżowano

zob. informację z 9 października

godz. 9:45–10:45

Historia jednego przedmiotu, czyli znaczenie widelca w europejskiej kulturze stołu

mgr Jakub Szajt

archeolog, Muzeum Archeologiczno-Historyczne w Głogowie

zapisy: 2–30.09, tel. 76 834 10 81 wew.43

liczba miejsc: 80

Muzeum Archeologiczno-Historyczne w Głogowie, Brama Brzostowska 1, s. konferencyjna

WYKŁAD PP,D

godz. 10:00–10:45, 11:00–11:45

W pionie i w poziomie – warsztaty taneczno-akrobatyczne

Mateusz Śmikiel

tancerz, instruktor zumbi, fitness, trener sportów siłowych

uwagi: kl. 1–4, wymagane obuwie zmienne

zapisy: 23.09–3.10, tel. 76 832 04 32,

m.stachowiak@pwsz.glogow.pl

liczba miejsc: 25

☎ Szkoła Tańca Anima Danza, al. Wolności 2

WARSZTAT SP

godz. 10:00–11:00

Geometria – gdzie jesteśmy w przestrzeni 3D

dr inż. Paweł Modzel

Instytut Politechniczny, PWSZG

zapisy: 23.09–3.10, tel. 76 832 04 32,

m.stachowiak@pwsz.glogow.pl

liczba miejsc: 50

☎ PWSZG, ul. P. Skargi 5

WYKŁAD, POKAZ BO

czwartek, 10 października

godz. 10:00–11:30

Łacina – „martwy” język, który jest ciągle żywy

Krzysztof Jeleń

nauczyciel, ZSE

zapisy: 2–27.09, tel. 76 833 24 02

liczba miejsc: 25

ZSE, ul. K. Miarki 1

WYKŁAD, WARSZTAT PP,D

godz. 10:00–12:00

Matematyczne zagadki

M. Chalusiak

nauczyciel świetlicy, SP nr 10

współprowadzenie: E. Gruszczyk, B. Tomaszewska

uwagi: kl. 1–3

zapisy: 5.09–1.10, mchalusiak@interia.pl

liczba miejsc: 25

SP nr 10, ul. Andromedy 62

WARSZTAT SP

godz. 10:00–11:00

Savoir vivre – dobre maniere na co dzień i od święta

Halina Błażkiewicz

nauczyciel, SP w Gaworzycach

współprowadzenie: Jadwiga Kupnicka,

Angelika Michaliszyn

zapisy: 1–4.10, tel. 536 557 501,

a.samul@szkola.gaworzycy.com.pl

liczba miejsc: 34

☎ SP w Gaworzycach, ul. Szkolna 211, s. C03

WARSZTAT P,SP

godz. 10:00–11:00

Dyktando graficzne

Iwona Tkacz

nauczyciel matematyki, SP nr 10

współprowadzenie: Renata Błach

zapisy: 1–4.10, marysia.grondalska@gmail.com

liczba miejsc: 25

SP nr 10, ul. Andromedy 62

WARSZTAT SP

godz. 10:00–11:00

Jak zostać przywódcą we współczesnym Wojsku Polskim?

mjr Artur Zielichowski

wykładowca, Instytut Dowodzenia, AWL

liczba miejsc: 60

II LO, ul. I. Daszyńskiego 15

WYKŁAD, DYSKUSJA SP,PP,D

godz. 10:00–12:00

Zabawa z legendą

Małgorzata Kosalka

nauczyciel, SP w Gaworzycach

współprowadzenie: Anna Ganczarska

zapisy: 1–4.10, tel. 536 557 501,

a.samul@szkola.podstawowa.com.pl

liczba miejsc: 23

☎ SP w Gaworzycach, ul. Szkolna 211, s. A16

WARSZTAT SP

czwartek, 10 października

godz. 10:00–11:00

Programowanie nie tylko na ekranie

zob. informację z 9 października

godz. 10:00–11:00

Sondaże – wiarygodne źródło informacji czy narzędzie manipulowania społeczeństwem?

dr Michał Lubicz Miszewski

Wydział Nauk o Bezpieczeństwie, AWL

liczba miejsc: 60

I LO, ul. Jedności Robotniczej 10

WYKŁAD, POKAZ BO

godz. 10:00–11:00

Ciekawostki z życia polskich matematyków

Dorota Pawluś, Dorota Leśniewska

nauczyciel j. polskiego, SP nr 2

współprowadzenie: Renata Niewiarowska,

Ewa Wajs

zapisy: 11.09–3.10, tel. 506 288 546

liczba miejsc: 100

SP nr 2, Aleja Wolności 74

SPEKTAKL SP

godz. 10:00–12:00

Sieci komputerowe w praktyce

mgr inż. Kamil Sobczak

ZSP

zapisy: 10–30.08, tel. 76 834 18 53,

szkola@zszglogow.pl

liczba miejsc: 12

ZSP, pl. Jana z Głogowa 7, s. 411

WYKŁAD, WARSZTAT PP

godz. 10:00–11:00

W lochach Snape’a – warzenie eliksirów z wykorzystaniem kuchni molekularnej

mgr inż. Kamila Drzozga,

mgr inż. Anna Lesiak

doktorantki, Wydział Chemiczny, PWr

współprowadzenie: KN PHOBIA

uwagi: od kl. 7–8 SP

liczba miejsc: 60

SP nr 3, pl. Mieszka I 22

WARSZTAT, POKAZ SP,PP

godz. 10:00–11:00

Zabawne doświadczenia fizyczne

Dorota Zaremba

nauczyciel fizyki, SP nr 14

uwagi: kl. 7–8

zapisy: 20.09–8.10, tel. 783 584 856

liczba miejsc: 25

☎ SP nr 14, ul. Królewska 12

WARSZTAT SP

czwartek, 10 października

godz. 10:00–11:30, 12:00–13:30

Podchody matematyczne

mgr Ewelina Zielonka-Genera

nauczyciel matematyki, ZSPiB

uwagi: bieg plenerowy z zagadkami matematycznymi, w przypadku złej pogody wewnątrz szkoły
 zapisy: 10.09–3.10, tel. 76 833 38 57,
 sekretariat@przyrodniczaglogow.pl
 liczba miejsc: 20

Zespół Szkół Przyrodniczych i Branżowych,
 ul. Folwarczna 55

GRA SP

godz. 10:00–11:00

Matematyka w kuchni

Anna Dziadkowiec-Plewko

nauczyciel matematyki, SP nr 14

współprowadzenie: Helena Nowicka

zapisy: 1–8.10, tel. 608 876 497

liczba miejsc: 25

☎ SP nr 14, ul. Królewska 12

WARSZTAT SP

godz. 10:00–11:00

Nie(zdolności) matematyczne.
Dyskalkulia: diagnoza i „terapia”

dr hab. Marian Marcinkowski, prof. PWSZ

Instytut Humanistyczny, PWSZG

zapisy: 23.09–3.10, tel. 76 832 04 32,

m.stachowiak@pwsz.glogow.pl

liczba miejsc: 30

☎ PWSZG, ul. P. Skargi 5

WYKŁAD, POKAZ PP, D

godz. 10:00–11:00

Decybele – pomiar głośności,
przedstawienie urządzenia oraz
sposobu działania na przykładzie
produktów firmy LUMEL S.A.

dr inż. Sławomir Chmielewski

Instytut Politechniczny, PWSZG

zapisy: 23.09–3.10, tel. 76 832 04 32,

m.stachowiak@pwsz.glogow.pl

liczba miejsc: 15

☎ PWSZG, ul. P. Skargi 5, s. 305

WYKŁAD, WARSZTAT, WYSTAWA SP, PP

godz. 10:00–11:00

Liczenie bez liczb

Witold Łuczniński

konserwator zabytków, rekonstruktor średniowiecza,
Towarzystwo Ziemi Głogowskiej

uwagi: od kl. 8 SP, klasy o profilu matematycznym

zapisy: 15–30.09, tgz.tgz.@wp.pl

liczba miejsc: 60

I LO, ul. Jedności Robotniczej 10, aula

WYKŁAD, WARSZTAT SP, PP

godz. 10:00–11:00

Kosmetyczne hity i mity

dr hab. inż. Joanna Cabaj, prof. PWr

chemik, Wydział Chemiczny, PWr

liczba miejsc: 60

☎ ZSE, ul. K. Miarki 1

WYKŁAD PP, D

czwartek, 10 października

godz. 10:00–11:00

Warsztat „Rycerz Ci opowie...”

zob. informację z 9 października

godz. 10:00–11:30

Niemcy – nasi sąsiedzi

Roman Kostrzewa

nauczyciel j. niemieckiego, ZSSiB

zapisy: 2.09–1.10, tel. 76 727 71 21,

zssib@zssglogow.hg.pl

liczba miejsc: 16

ZSSiB, ul. Piastowska 2a, s. 211

WYKŁAD SP

godz. 10:00–11:00

Czysta energia

Leszek Malica

ZSSiB

zapisy: 2.09–1.10, stachowiakmaja@zssglogow.hg.pl

liczba miejsc: 25

☎ ZSSiB, ul. Piastowska 2a

WYKŁAD, POKAZ P, SP, PP

godz. 10:30–11:15

„Jak liczyć, żeby się nie naliczyć”
– różne techniki szybkiego liczenia

Małgorzata Pietralczyk

nauczyciel matematyki, SP nr 13

współprowadzenie: Anna Płóciennik

uwagi: kl. 4–8 SP

zapisy: 1–8.10, m.pietralczyk@onet.pl

liczba miejsc: 30

☎ SP nr 13, ul. Akacja 10

WARSZTAT SP

godz. 10:30–12:30

II Powiatowy Konkurs Wiersza
Logopedycznego

mgr Monika Herba

romanista, hispanista, bibliotekoznawca, logope-

da, nauczyciel, I LO w Głogowie

współprowadzenie: mgr Monika Gertner, dr Ewa
Czaińska

zapisy: 1.09–1.10, monika_herba@o2.pl

liczba miejsc: 30

I LO, ul. Jedności Robotniczej 10, biblioteka

KONKURS P, SP, PP

godz. 11:00–12:00

Jak wybudować igloo bez
obliczeń matematycznych.
O życiu i sztuce ludów północy

mgr Anna Wawryszewicz

etnolog, Muzeum Archeologiczno-Historyczne
w Głogowie

zapisy: 2–30.09, tel. 76 834 10 81 wew. 43

liczba miejsc: 80

Muzeum Archeologiczno-Historyczne

w Głogowie, Brama Brzostowska 1,

s. konferencyjna

WYKŁAD PP

czwartek, 10 października

godz. 11:00–12:30

Komunikacja czy manipulacja?

Wojciech Janisio

nauczyciel j. polskiego, filozof, etyk, ZSE

zapisy: 2–27.09, tel. 76 833 24 02

liczba miejsc: 60

ZSE, ul. K. Miarki 1

WYKŁAD, WARSZTAT PP

godz. 11:00–12:00

Historia maszyn liczących –
jak wspomagano obliczenia
matematyczne

dr inż. Paweł Modzel

Instytut Politechniczny, PWSZG

zapisy: 23.09–3.10, tel. 76 832 04 32,

m.stachowiak@pwsz.glogow.pl

liczba miejsc: 20

☎ PWSZG, ul. P. Skargi 5

WYKŁAD, WARSZTAT PP

godz. 11:00–12:00

Wybrane aspekty ekonomicznej
analizy prawa

dr Teofil Moskal

Instytut Ekonomiczny, PWSZG

zapisy: 23.09–3.10, tel. 76 832 04 32,

m.stachowiak@pwsz.glogow.pl

liczba miejsc: 30

☎ PWSZG, ul. P. Skargi 5

WYKŁAD PP, D

godz. 11:00–12:00

Paradoksy podziału
proporcjonalnego

prof. Janusz Łyko

Instytut Ekonomiczny, PWSZG

uwagi: od kl. 8 SP

zapisy: 23.09–3.10, tel. 76 832 04 32,

m.stachowiak@pwsz.glogow.pl

liczba miejsc: 30

☎ PWSZG, ul. P. Skargi 5

WYKŁAD SP, PP, D

godz. 11:00–12:30

Model 5S

Małgorzata Dragan

SITECH Sp. z o.o. Polkowice

zapisy: 10–28.09, tel. 76 833 24 02

liczba miejsc: 60

ZSE, ul. K. Miarki 1

WYKŁAD PP

godz. 11:00–13:00

Segregacja w liczbach

Katarzyna Patyk

starszy specjalista ds. edukacji ekologicznej,

GPK- SUEZ Głogów Sp. z o.o.

liczba miejsc: 30

☎ Regionalna Instalacja Przetwarzania

Odpadów Komunalnych RIPOK,

ul. Komunalna 3

WYKŁAD, WARSZTAT, WYCIECZKA BO

Głogów

czwartek, 10 października

godz. 11:00–12:00

Kreativ im grünen

Karolina Kruk i Ewa Banasik

Zespół Szkół Przyrodniczych i Branżowych

uwagi: kl. 7–8

zapisy: 10.09–3.10, tel. 76 833 38 57,

sekretariat@przyrodniczaglogow.pl

liczba miejsc: 15

Zespół Szkół Przyrodniczych i Branżowych,
ul. Folwarczna 55 WYKŁAD, WARSZTAT SP

godz. 11:30–12:30

Jak zostać przywódcą we współczesnym Wojsku Polskim?

mjr Artur Zielichowski

wykładowca, Instytut Dowodzenia, AWL

liczba miejsc: 60

SP nr 9, ul. Niedziałkowskiego 10

WYKŁAD, DYSKUSJA SP, PP, D

godz. 11:30–12:30

Sondaże – wiarygodne źródło informacji czy narzędzie manipulowania społeczeństwem?

dr Michał Lubicz Miszewski

Wydział Nauk o Bezpieczeństwie, AWL

liczba miejsc: 60

SP w Gaworzycach, ul. Szkolna 211

WYKŁAD, POKAZ BO

godz. 11:30–12:30

Matematyka w praktyce – matematyczny obwód stacjonarny

Iwona Rygiel

nauczyciel, SP w Gaworzycach

współprowadzenie: Bożena Kiwacka

zapisy: 1–4-10, tel. 536 557 501,

a.samul@szkola.podstawowa.com.pl

liczba miejsc: 87

SP w Gaworzycach, ul. Szkolna 211,

segment C

WARSZTAT P, SP

czwartek, 10 października

godz. 11:30–12:30

W lochach Snape'a – warzenie eliksirów z wykorzystaniem kuchni molekularnej

mgr inż. Kamila Drzozga,

mgr inż. Anna Lesiak

doktorantki, Wydział Chemiczny, PWr

współprowadzenie: KN PHOBIA

uwagi: od kl. 7–8 SP

liczba miejsc: 60

SP nr 14, ul. Królewska 12

WARSZTAT, POKAZ SP, PP

godz. 11:30–12:30

Świat chemicznego eksperymentu

dr hab. inż. Joanna Cabaj, prof. PWr

chemik, Wydział Chemiczny, PWr

współprowadzenie: mgr inż. Kamila Drzozga

liczba miejsc: 60

SP nr 7, ul. I. Daszyńskiego 11

POKAZ BO

godz. 12:00–13:00

Bez paniki!

Ewa Serafin-Korczak

nauczyciel edb, ZSPiB

uwagi: kl. 7–8

zapisy: 10.09–3.10, tel. 76 833 38 57,

sekretariat@przyrodniczaglogow.pl

liczba miejsc: 15

Zespół Szkół Przyrodniczych i Branżowych,

ul. Folwarczna 55

WARSZTAT SP

czwartek, 10 października

godz. 13:00–14:00

W lochach Snape'a – warzenie eliksirów z wykorzystaniem kuchni molekularnej

mgr inż. Kamila Drzozga,

mgr inż. Anna Lesiak

doktorantki, Wydział Chemiczny, PWr

współprowadzenie: KN PHOBIA

uwagi: od kl. 7–8 SP

liczba miejsc: 60

SP nr 13, ul. Akacja 10

WARSZTAT, POKAZ SP, PP

godz. 16:00–17:00

Terakotowa armia

dr inż. Szymon Biernat

metalurgia, Instytut Politechniczny, PWSZG

zapisy: 23.09–3.10, tel. 76 832 04 32,

m.stachowiak@pwsz.glogow.pl

liczba miejsc: 6

PWSZG, ul. P. Skargi 5, pracownia

metalurgiczna 02B

WARSZTAT SP, PP

godz. 17:00–20:00

Międzypokoleniowy Turniej Szachowy

Zofia Głowacka

nauczyciel, SP w Jaczwie

współprowadzenie: Barbara Reszczyńska,

Magdalena Łojko, Justyna Nowak, Agnieszka Kogut

zapisy: 2–27.09, spjacz@wp.pl

liczba miejsc: 20

SP w Jaczwie, ul. Głogowska 19 a

KONKURS BO

Jelenia Góra

WSPÓŁORGANIZATORZY W REGIONIE: Politechnika Wrocławska Filia w Jeleniej Górze – Wydział Techniczno-Informatyczny • Wydział Ekonomii, Zarządzania i Turystyki Uniwersytetu Ekonomicznego we Wrocławiu w Jeleniej Górze • Zespół Szkół Ogólnokształcących nr 1 w Jeleniej Górze

WYKŁAD INAUGURACYJNY: Co to jest abstrakcyjne myślenie?

prof. dr hab. Jacek Cichoń

matematyk, informatyk, Wydział Podstawowych Problemów Techniki, PWr

uwagi: od kl. 8 SP

liczba miejsc: 100

10 października, godz. 12:00–13:00, SP w PWr, Wydział Techniczno-Informatyczny, pl. Piastowski 27, aula s. 113

WYKŁAD SP, PP, D

Jelenia Góra

czwartek, 10 października

godz. 8:00-9:00, 9:00-10:00,
10:00-11:00**Materiałowe zagadki
Dolnego Śląska**

dr hab. inż. Dominika Grygier

Wydział Mechaniczny, PWr

uwagi: kl. 1-3

zapisy: 1-5.10, dominika.grygier@pwr.wroc.pl

liczba miejsc: 20

PWr, Wydział Techniczno-Informatyczny,

pl. Piastowski 27, s. 7

POKAZ, LABORATORIUM SP

godz. 9:00-10:00

Od pomiaru do wyniku

mgr Przemysław Mikołajczyk

doktorant, Wydział Fizyki i Astronomii, UWr

uwagi: od kl. 8 SP

liczba miejsc: 250

I LO, ul. Kochanowskiego 18, aula

WYKŁAD SP, PP, D

godz. 9:00-10:15

**Jak zmienia się rynek pracy
w XXI wieku?**

dr Magdalena Rekas

Wydział Ekonomii, Zarządzania i Turystyki, UE

uwagi: od kl. 8 SP

zapisy: 30.09-8.10, tel. 75 753 83 33,

magdalena.rekas@ue.wroc.pl

liczba miejsc: 235

Ł UE, ul. Kochanowskiego 8, aula H

WYKŁAD, FILM, DYSKUSJA SP, PP, D

godz. 9:00-10:00

Jak zobaczyć temperaturę?

mgr inż. Michał Czosnyka

doktorant, Wydział Elektryczny, PWr

uwagi: od kl. 8 SP

liczba miejsc: 100

Ł PWr, Wydział Techniczno-Informatyczny,

pl. Piastowski 27, aula s. 113

WYKŁAD, WARSZTAT SP, PP, D

godz. 9:30-10:30

**Świadomy inwestor - gra
inwestycyjna**

dr Wojciech Krawiec

Wydział Ekonomii, Zarządzania i Turystyki, UE

zapisy: 1.09-8.10, wojciech.krawiec@ue.wroc.pl

liczba miejsc: 40

Ł UE, ul. Nowowiejska 3, s. 76A

WYKŁAD, GRA PP, D

godz. 10:00-11:00

Meteory - goście z kosmosu

dr Krzysztof Radziszewski

astronom, Wydział Fizyki i Astronomii, UWr

liczba miejsc: 250

I LO, ul. Kochanowskiego 18, aula

WYKŁAD SP, PP, D

czwartek, 10 października

godz. 10:00-11:00

Elektryczność

mgr inż. Michał Czosnyka

doktorant, Wydział Elektryczny, PWr

uwagi: od kl. 8 SP

liczba miejsc: 100

Ł PWr, Wydział Techniczno-Informatyczny,

pl. Piastowski 27, aula s. 113

WYKŁAD, POKAZ SP, PP, D

godz. 10:30-11:45

**Innowacyjne rozwiązania
w logistyce**

dr inż. Maja Kiba-Janiak,

dr Tomasz Kołakowski

Wydział Ekonomii, Zarządzania i Turystyki, UE

zapisy: 15.09-4.10, maja.kiba-janiak@ue.wroc.pl,

tel. 664 383 332, tomasz.kolakowski@ue.wroc.pl,

tel. 697 655 797

liczba miejsc: 200

Ł UE, ul. Kochanowskiego 8, bud. H, aula

WYKŁAD PP, D

godz. 10:45-11:30

Awantura o kasę

Aleksandra Głądała, Patrycja Konieczna,

Agnieszka Wis pod kierunkiem opiekunów:

dr Małgorzata Solarz i dr Wojciecha Krawca

członkowie Koła Naukowego Finansów

i Rachunkowości „Finansista”

zapisy: 15.09-9.10, agnieszka.wis@ue.wroc.pl

liczba miejsc: 30

Ł UE, ul. Nowowiejska 3, s. 76A

KONKURS, GRA PP, D

godz. 11:00-12:00

**Zdrowe odżywianie, dieta
na wyższym poziomie**

prof. dr hab. Jadwiga Sołoducho

chemik, Wydział Chemiczny, PWr

uwagi: od kl. 8 SP

liczba miejsc: 100

Ł PWr, Wydział Techniczno-Informatyczny,

pl. Piastowski 27, aula s. 113

WYKŁAD SP, PP, D

godz. 11:00-12:00, 12:00-13:00,
13:00-14:00**Tajemnice pieca hartowniczego**

dr hab. inż. Dominika Grygier

Wydział Mechaniczny, PWr

uwagi: kl. 7-8

zapisy: 1-5.10, dominika.grygier@pwr.wroc.pl

liczba miejsc: 20

PWr, Wydział Techniczno-Informatyczny,

pl. Piastowski 27, s. 7

POKAZ, LABORATORIUM SP

czwartek, 10 października

godz. 11:00-12:00

**Sekrety gwiazd
i Wielkiego Wybuchu**

dr Krzysztof Radziszewski

astronom, Wydział Fizyki i Astronomii, UWr

liczba miejsc: 250

I LO, ul. Kochanowskiego 18, aula

WYKŁAD SP, PP, D

godz. 11:30-12:30

**W kilku słowach...
Jak zredagować streszczenie
w języku angielskim?**

mgr Magdalena Mucowska

Wydział Ekonomii, Zarządzania i Turystyki, UE

współprowadzenie: mgr Iwona Bożydaj-Jankowska

zapisy: 3.08-1.10,

magdalena.mucowska@ue.wroc.pl

liczba miejsc: 20

UE, ul. Kochanowskiego 8, s. 11H

WARSZTAT, GRA PP, D

godz. 11:30-12:30

**Problem niskiej świadomości
finansowej Polaków w kontekście
nieracjonalnych decyzji
dotyczących gromadzenia
oszczędności emerytalnych**

dr Małgorzata Solarz,

dr Magdalena Swacha-Lech

Wydział Ekonomii, Zarządzania i Turystyki;

Wydział Nauk Ekonomicznych, UE

zapisy: 1-7.10, malgorzata.solarz@ue.wroc.pl

liczba miejsc: 40

Ł UE, ul. Nowowiejska 3, s. 76A

WYKŁAD, WARSZTAT, DYSKUSJA PP, D

godz. 12:00-13:00

Genetyczny portret przestępcy

mgr inż. Joanna Wielińska

biotechnolog, IITD PAN

liczba miejsc: 250

I LO, ul. Kochanowskiego 18, aula

WYKŁAD PP, D

godz. 13:00-14:00

**Wszegobecna matematyka -
jaka jest?**

prof. dr hab. Jadwiga Sołoducho

chemik, Wydział Chemiczny, PWr

uwagi: od kl. 8 SP

liczba miejsc: 250

I LO, ul. Kochanowskiego 18, aula

WYKŁAD SP, PP, D

godz. 13:00-14:00

**Słońce - nasza życiodajna
gwiazda**

dr Krzysztof Radziszewski

astronom, Wydział Fizyki i Astronomii, UWr

uwagi: od kl. 8 SP

liczba miejsc: 100

PWr, Wydział Techniczno-Informatyczny,

pl. Piastowski 27, aula s. 113

WYKŁAD SP, PP, D

Jelenia Góra

piątek, 11 października

godz. 9:00–10:30

Dane – informacja – wiedza, cykl poznania

dr hab. Małgorzata Markowska, prof. UE
Wydział Ekonomii, Zarządzania i Turystyki, UE
współprowadzenie: dr hab. Elżbieta Sobczak,
prof. UE

zapisy: 1–15.09, tel. 75 753 82 80,
promocja-jg@ae.jgora.pl
liczba miejsc: 20

☞ UE, ul. Nowowiejska 3, s. 34

WARSZTAT, LABORATORIUM **PP**

godz. 9:00–10:00

50 lat minęło, czyli lądowanie człowieka na Księżycu

dr hab. Arkadiusz Berlicki, prof. UW
astronom, Wydział Fizyki i Astronomii, UW
liczba miejsc: 100

PWr, Wydział Techniczno-Informatyczny,
pl. Piastowski 27, aula s. 113

WYKŁAD **SP,PP,D**

godz. 9:00–10:00

Ciepło i temperatura

mgr inż. Daria Szewczyk
fizyk, INTiBS PAN

liczba miejsc: 250

☞ I LO, ul. Kochanowskiego 18, aula

WYKŁAD, POKAZ, LABORATORIUM **BO**

godz. 9:30–11:00

Elektryfikacja dolnośląskich linii kolejowych – przesłanki i skutki dla gospodarki regionu

mgr Rafał Wiernicki
doktorant, Wydział Ekonomii, Zarządzania
i Turystyki, UE

liczba miejsc: 235

UE, ul. Kochanowskiego 8, aula H

WYKŁAD **PP,D**

godz. 10:00–11:00

Genialni matematycy Szkoły Lwowskiej

dr inż. Maciej Pawłowski
dziekan, Wydział Techniczno-Informatyczny, PWr
liczba miejsc: 100

PWr, Wydział Techniczno-Informatyczny,
pl. Piastowski 27, aula s. 113

WYKŁAD **BO**

godz. 10:00–10:45

Praca, staż czy działalność gospodarcza – formy wsparcia dla młodych osób na rynku pracy

Iwona Kurzawa
doktorantka, Wydział Ekonomii, Zarządzania
i Turystyki, UE

zapisy: 5–9.09, tel. 534 105 308, w godz. 14–16
liczba miejsc: 80

☞ UE, ul. Nowowiejska 3, s. 42A

WYKŁAD **PP**

piątek, 11 października

godz. 10:00–11:00

Ochrona danych osobowych w świetle nowych przepisów UE oraz krajowych, szanse i zagrożenia

mgr Mariusz Kędzior

Wydział Ekonomii, Zarządzania i Turystyki, UE

współprowadzenie: mgr Katarzyna Pieczarka

zapisy: 12.08–10.10, mariusz.kedzior@ue.wroc.pl

liczba miejsc: 34

☞ UE, ul. Nowowiejska 3, s. 44A

WYKŁAD, FILM, GRA **PP,D**

godz. 10:00–11:00

Cud miód. Miód, pyłek kwiatowy, propolis i inne produkty pszczele dla zdrowia i urody

dr Jolanta Artym

biolog, IITD PAN

uwagi: od kl. 7–8 SP

liczba miejsc: 60

I LO, ul. Kochanowskiego 18, s.113

WYKŁAD **SP,PP,D**

godz. 10:00–11:00

O wirusach grypy, ich zróżnicowaniu i perspektywie pandemii

dr hab. Egbert Piasecki, prof. PAN

wirusolog, IITD PAN

uwagi: od kl. 8 SP

liczba miejsc: 250

I LO, ul. Kochanowskiego 18, aula

WYKŁAD **SP,PP,D**

godz. 11:00–12:00

Kreatywność w biznesie – twórcze rozwiązywanie problemów

dr Andrzej Raszkowski

ekonomista, Wydział Ekonomii, Zarządzania
i Turystyki, UE

uwagi: od kl. 8 SP

liczba miejsc: 60

☞ UE, ul. Nowowiejska 3, bud. A, s. 42

WYKŁAD, DYSKUSJA **SP,PP,D**

godz. 11:00–12:00

Upraszczenie złożoności, czyli matematyka w fizyce

dr hab. Paweł Gusin

fizyk, Wydział Techniczno-Informatyczny, PWr

liczba miejsc: 100

PWr, Wydział Techniczno-Informatyczny,
pl. Piastowski 27, aula s. 113

WYKŁAD **SP,PP,D**

piątek, 11 października

godz. 11:00–12:00

Żywią, leczą, ubierają i... trują. O roślinach pożytecznych i szkodliwych

dr Jolanta Artym

biolog, IITD PAN

uwagi: od kl. 7–8 SP

liczba miejsc: 60

I LO, ul. Kochanowskiego 18, s.113

WYKŁAD **SP,PP,D**

godz. 11:00–12:00

Wirus ospy prawdziwej – w czterdziestą rocznicę eradykacji

dr hab. Egbert Piasecki, prof. PAN

wirusolog, IITD PAN

uwagi: od kl. 7–8 SP

liczba miejsc: 250

I LO, ul. Kochanowskiego 18, aula

WYKŁAD **SP,PP,D**

godz. 12:00–13:00

Kosmetyczne hity i mity

dr hab. inż. Joanna Cabaj, prof. PWr

chemik, Wydział Chemiczny, PWr

uwagi: od kl. 8 SP

liczba miejsc: 100

☞ PWr, Wydział Techniczno-Informatyczny,
pl. Piastowski 27, aula s. 113

WYKŁAD **SP,PP,D**

godz. 12:00–13:00

Rany postrzałowe z broni palnej – w jakim stopniu są śmiertelne?

dr hab. inż. Krzysztof Jamroziak

Wydział Mechaniczny, PWr

liczba miejsc: 250

☞ I LO, ul. Kochanowskiego 18, aula

WYKŁAD, POKAZ, DYSKUSJA **BO**

godz. 13:00–14:00

Po co nam bakterie?

dr inż. Aleksandra Bielawska-Pohl

immunolog, IITD PAN

uwagi: od kl. 7–8 SP

liczba miejsc: 100

PWr, Wydział Techniczno-Informatyczny,
pl. Piastowski 27, aula s. 113

WYKŁAD **SP,PP,D**

godz. 13:00–14:00

7,6-miliardowa populacja ludzka a w każdym z nas 10 do potęgi 15 bakterii

dr hab. Marta Kaszowska

immunochemik, IITD PAN

uwagi: od kl. 7–8 SP

liczba miejsc: 250

I LO, ul. Kochanowskiego 18, aula

WYKŁAD **SP,PP,D**

WSPÓŁORGANIZATORZY W REGIONIE: Centrum Kultury „Muza” w Lubinie • Uczelnia Jana Wyżykowskiego w Polkowicach

WYKŁAD INAUGURACYJNY: Chirurgia robotowa w Polsce na początku XXI wieku**prof. dr hab. Wojciech Witkiewicz**

lekarz, dyrektor Wojewódzkiego Szpitala Specjalistycznego we Wrocławiu

uwagi: od kl. 7–8 SP

zapisy: 9.09–4.10, tel. 76 746 22 70,

marketing@ckmuza.pl

liczba miejsc: 400

10 października, godz. 12:00–13:00, ☎ CK „Muza”, ul. Armii Krajowej 1

WYKŁAD SP,PP,D

czwartek, 10 października**godz. 8:00–8:45****Stres – jak zaproponować mu współpracę?****mgr Marta Ambroziak-Sieradzka**

Uczelnia Jana Wyżykowskiego

uwagi: od kl. 7–8 SP

zapisy: 16.09–4.10, tel. 504 900 746,

j.walczak@ujw.pl

liczba miejsc: 150

☎ Polkowice, Uczelnia Jana Wyżykowskiego,
ul. Skalników 6b, aula B 107

WYKŁAD SP,PP

godz. 9:00–10:00**Skok na SMOG****Uniwersytet Rozwoju**

uwagi: kl. 1–7

zapisy: 9.09–4.10, tel. 76 746 22 70,

marketing@ckmuza.pl

liczba miejsc: 150

☎ CK „Muza”, ul. Armii Krajowej 1

POKAZ SP

godz. 9:00–10:00, 10:15–11:15**Warsztaty greckie****Anna i Robert „Robb” Maciąg**

Etno Warsztaty Robert Maciąg

uwagi: kl. 1–6

zapisy: 9.09–4.10, tel. 76 746 22 70,

marketing@ckmuza.pl

liczba miejsc: 30

☎ CK „Muza”, ul. Armii Krajowej 1

WARSZTAT SP

**godz. 9:00–9:35, 10:00–10:35,
11:00–11:35, 12:00–12:35,
13:00–13:35****Siła wody****Grzegorz Demczyszak**Centrum Edukacji Ekologicznej HYDROPOLIS
we Wrocławiu

zapisy: 9.09–4.10, tel. 76 746 22 70,

marketing@ckmuza.pl

liczba miejsc: 30

☎ CK „Muza”, ul. Armii Krajowej 1

WARSZTAT SP

czwartek, 10 października**godz. 9:00–9:45****Czy streamer wygrzybie kowala?
Zawody przyszłości****mgr Marta Ambroziak-Sieradzka**

Uczelnia Jana Wyżykowskiego

uwagi: od kl. 7–8 SP

zapisy: 16.09–4.10, tel. 504 900 746,

j.walczak@ujw.pl

liczba miejsc: 150

☎ Polkowice, Uczelnia Jana Wyżykowskiego,
ul. Skalników 6b, aula B107

WYKŁAD SP,PP

godz. 9:00–10:00**Na tropie nieśmiertelności****mgr inż. Sylwia Baluta**

Wydział Chemiczny, PWR

uwagi: od kl. 7–8 SP

zapisy: 9.09–4.10, tel. 76 746 22 70,

marketing@ckmuza.pl

liczba miejsc: 400

☎ CK „Muza”, ul. Armii Krajowej 1

WYKŁAD SP,PP,D

godz. 9:30–10:30, 11:00–12:00**Trening ogólnorozwojowy.
Nauczanie wybranych elementów
wojskowego system walki****ppłk dr Mirosław Meńkarski**

żołnierz zawodowy, starszy wykładowca, AWL

współprowadzenie: 6 podchorążych z Uczelnianej
Sekcji Walki w Bliskim Kontakcie

uwagi: od kl. 7–8 SP, wymagany strój sportowy

zapisy: 9.09–4.10, tel. 76 746 22 70,

marketing@ckmuza.pl

liczba miejsc: 30

CK „Muza”, ul. Armii Krajowej 1

WYKŁAD, WARSZTAT, POKAZ SP,PP,D

godz. 10:00–10:45**Tajemnice skutecznej nauki****dr Agnieszka Nowicka**

Uczelnia Jana Wyżykowskiego

uwagi: od kl. 7–8 SP

zapisy: 16.09–4.10, tel. 504 900 746,

j.walczak@ujw.pl

liczba miejsc: 150

☎ Polkowice, Uczelnia Jana Wyżykowskiego,
ul. Skalników 6b, aula A407

WYKŁAD SP,PP

czwartek, 10 października**godz. 10:00–11:00****Po co nam bakterie?****dr inż. Aleksandra Bielawska-Pohl**

immunolog, IITD PAN

uwagi: od kl. 7–8 SP

zapisy: 9.09–4.10, tel. 76 746 22 70,

marketing@ckmuza.pl

liczba miejsc: 90

☎ CK „Muza”, ul. Armii Krajowej 1

WYKŁAD SP,PP,D

godz. 10:00–10:45**Rajd Dakar jako laboratorium
nauk wszelakich****Julian Obrocki**

rajdowiec, dziennikarz, pisarz

uwagi: od kl. 7–8 SP

zapisy: 16.09–4.10, tel. 504 900 746,

j.walczak@ujw.pl

liczba miejsc: 50

☎ Polkowice, Uczelnia Jana Wyżykowskiego,
ul. Skalników 6b, aula A323

WYKŁAD SP,PP

**godz. 10:30–11:00, 11:10–11:40,
11:50–12:20, 12:30–13:00,
13:05–13:35****Owady dla odważnych****Uniwersytet Rozwoju**

zapisy: 9.09–4.10, tel. 76 746 22 70,

marketing@ckmuza.pl

liczba miejsc: 30

CK „Muza”, ul. Armii Krajowej 1

POKAZ SP

godz. 10:30–11:30**Byłem fotoreporterem
Powstania Warszawskiego****Zbigniew Grochowski**

zapisy: 9.09–4.10, tel. 76 746 22 70,

marketing@ckmuza.pl

liczba miejsc: 150

☎ CK „Muza”, ul. Armii Krajowej 1

WYKŁAD PP

Lubin

czwartek, 10 października

godz. 10:30–11:30

Żywią, leczą, ubierają i... trują. O roślinach pożytecznych i szkodliwych

dr Jolanta Artym

biolog, IITD PAN

uwagi: od kl. 7–8 SP

zapisy: 9.09–4.10, tel. 76 746 22 70,

marketing@ckmuza.pl

liczba miejsc: 400

📍 CK „Muza”, ul. Armii Krajowej 1

WYKŁAD SP,PP,D

godz. 11:00–11:45

Na tropie nieśmiertelności

mgr inż. Sylwia Baluta

Wydział Chemiczny, PWR

uwagi: od kl. 7–8 SP

zapisy: 16.09–4.10, tel. 504 900 746,

j.walczak@ujw.pl

liczba miejsc: 150

📍 Polkowice, Uczelnia Jana Wyżykowskiego,
ul. Skalników 6b, aula B 107

WYKŁAD SP,PP

godz. 11:30–12:30, 12:45–13:45

Ole! Warsztaty hiszpańskie

Anna i Robert „Robb” Maciąg

Etno Warsztaty Robert Maciąg

uwagi: kl. 1–6

zapisy: 9.09–4.10, tel. 76 746 22 70,

marketing@ckmuza.pl

liczba miejsc: 30

📍 CK „Muza”, ul. Armii Krajowej 1

WARSZTAT SP

godz. 11:30–12:30

Rajd Dakar jako laboratorium nauk wszelakich

Julian Obrocki

rajdowiec, dziennikarz, pisarz

uwagi: od kl. 7–8 SP

zapisy: 9.09–4.10, tel. 76 746 22 70,

marketing@ckmuza.pl

liczba miejsc: 90

📍 CK „Muza”, ul. Armii Krajowej 1

POKAZ SP,PP

godz. 12:00–12:45

Po co nam bakterie?

dr inż. Aleksandra Bielwska-Pohl

immunolog, IITD PAN

uwagi: od kl. 7–8 SP

zapisy: 16.09–4.10, tel. 504 900 746,

j.walczak@ujw.pl

liczba miejsc: 150

Polkowice, Uczelnia Jana Wyżykowskiego,
ul. Skalników 6b, aula B107

WYKŁAD SP,PP

czwartek, 10 października

godz. 12:00–13:00

Geny – czym są i jak działają?

mgr inż. Piotr Łacina

biotechnolog, IITD PAN

zapisy: 9.09–4.10, tel. 76 746 22 70,

marketing@ckmuza.pl

liczba miejsc: 150

📍 CK „Muza”, ul. Armii Krajowej 1

WYKŁAD PP,D

piątek, 11 października

godz. 9:00–9:45

Bona Sforza i Zygmunt I Stary – piękna Włoszka na Wawelu

dr Jan Walczak

Uczelnia Jana Wyżykowskiego

uwagi: od kl. 7–8 SP

zapisy: 16.09–4.10, tel. 504 900 746,

j.walczak@ujw.pl

liczba miejsc: 150

📍 Polkowice, Uczelnia Jana Wyżykowskiego,
ul. Skalników 6b, aula B107

WYKŁAD SP,PP

godz. 9:00–10:00, 10:30–11:30,
12:00–13:00

Wycinanki świata

Olga Budzan

Muzeum Etnograficzne, Muzeum Narodowe
we Wrocławiu

uwagi: kl. 1–6

zapisy: 9.09–4.10, tel. 76 746 22 70,

marketing@ckmuza.pl

liczba miejsc: 25

📍 CK „Muza”, ul. Armii Krajowej 1

WARSZTAT SP

godz. 9:00–10:00, 10:30–11:30,
12:00–13:00

Zabawy z muzyką

Marta Derejczyk

Muzeum Etnograficzne Wrocław

uwagi: kl. 1–6

zapisy: 9.09–4.10, tel. 76 746 22 70,

marketing@ckmuza.pl

liczba miejsc: 30

📍 CK „Muza”, ul. Armii Krajowej 1

WARSZTAT SP

godz. 9:00–10:00

Genetyczny portret przestępcy

mgr inż. Joanna Wielińska

biotechnolog, IITD PAN

zapisy: 9.09–4.10, tel. 76 746 22 70,

marketing@ckmuza.pl

liczba miejsc: 400

📍 CK „Muza”, ul. Armii Krajowej 1

WYKŁAD PP,D

piątek, 11 października

godz. 9:00–9:50, 10:00–10:50

Kino Sferyczne: Tajemnice grawitacji – śladami Alberta Einsteina

Szymon Stokłosa

sferycznekino.pl

uwagi: kl. 4–6

zapisy: 9.09–4.10, tel. 76 746 22 70,

marketing@ckmuza.pl

liczba miejsc: 20

📍 CK „Muza”, ul. Armii Krajowej 1

POKAZ SP

godz. 9:00–10:00

Matematyka łatwiejsza niż myślisz. MatSnap – aplikacja mobilna – spotkanie z twórcą

mgr inż. Tomasz Forys

właściciel MatSnap, wykładowca, matematyk

uwagi: od kl. 8 SP

zapisy: 9.09–4.10, tel. 76 746 22 70,

marketing@ckmuza.pl

liczba miejsc: 150

📍 CK „Muza”, ul. Armii Krajowej 1

WYKŁAD SP,PP

godz. 9:00–10:00, 10:30–11:30

Parada paradoksów

Bożena Szalewicz

nauczyciel matematyki

uwagi: kl. 7–8

zapisy: 9.09–4.10, tel. 76 746 22 70,

marketing@ckmuza.pl

liczba miejsc: 30

📍 CK „Muza”, ul. Armii Krajowej 1

WARSZTAT SP

godz. 10:00–10:45

Dobre maniery – zasady zachowania się przy stole

dr Beata Kohlman

Uczelnia Jana Wyżykowskiego

uwagi: od kl. 7–8 SP

zapisy: 16.09–4.10, tel. 504 900 746,

j.walczak@ujw.pl

liczba miejsc: 150

📍 Polkowice, Uczelnia Jana Wyżykowskiego,
ul. Skalników 6b, aula B107

WYKŁAD SP,PP

godz. 10:30–11:30

Wszechobecna matematyka – jaka jest?

prof. dr hab. Jadwiga Sołoducho

chemik, Wydział Chemiczny, PWR

uwagi: od kl. 7–8 SP

zapisy: 9.09–4.10, tel. 76 746 22 70,

marketing@ckmuza.pl

liczba miejsc: 400

📍 CK „Muza”, ul. Armii Krajowej 1

WYKŁAD SP,PP,D

piątek, 11 października

godz. 10:30–11:30, 12:00–13:00

Warsztaty twórczego myślenia

Anna Dymowska

wykładowca, Wydział Zarządzania, AWL

uwagi: od kl. 8 SP

zapisy: 9.09–4.10, tel. 76 746 22 70,

marketing@ckmuza.pl

liczba miejsc: 30

☞ CK „Muza”, ul. Armii Krajowej 1

WARSZTAT, GRA SP, PP, D

godz. 10:30–11:30

Jak zacząć żyć bez odpadów?
Filozofia zero waste od zera

Agnieszka Sadowska-Konczal

Uniwersytet Pedagogiczny w Krakowie,

Polskie Stowarzyszenie Zero Waste

uwagi: od kl. 7–8 SP

zapisy: 9.09–4.10, tel. 76 746 22 70,

marketing@ckmuza.pl

liczba miejsc: 150

☞ CK „Muza”, ul. Armii Krajowej 1

WYKŁAD SP, PP, D

godz. 10:55–11:30

Kino Sferyczne: NANOCAM
– wycieczka w różnorodność
biologiczną

Szymon Stokłosa

sferycznekino.pl

uwagi: kl. 4–6

zapisy: 9.09–4.10, tel. 76 746 22 70,

marketing@ckmuza.pl

liczba miejsc: 20

☞ CK „Muza”, ul. Armii Krajowej 1

POKAZ SP

piątek, 11 października

godz. 11:35–12:10, 12:15–12:50,
12:55–13:30Kino Sferyczne: Przyjaciele
w organizmie człowieka

Szymon Stokłosa

sferycznekino.pl

uwagi: kl. 1–3

zapisy: 9.09–4.10, tel. 76 746 22 70,

marketing@ckmuza.pl

liczba miejsc: 25

☞ CK „Muza”, ul. Armii Krajowej 1

POKAZ SP

godz. 12:00–13:00

Bona Sforza i Zygmunt I Stary –
piękna Włoszka na Wawelu

dr Jan Walczak

Uczelnia Jana Wyżykowskiego

uwagi: od kl. 7–8 SP

zapisy: 9.09–4.10, tel. 76 746 22 70,

marketing@ckmuza.pl

liczba miejsc: 150

☞ CK „Muza”, ul. Armii Krajowej 1

WYKŁAD SP, PP

godz. 12:00–13:00

Zdrowe odżywianie,
dieta na wyższym poziomie

prof. dr hab. Jadwiga Sołoducho

chemik, Wydział Chemiczny, PWr

uwagi: od kl. 7–8 SP

zapisy: 9.09–4.10, tel. 76 746 22 70,

marketing@ckmuza.pl

liczba miejsc: 400

☞ CK „Muza”, ul. Armii Krajowej 1

WYKŁAD SP, PP, D

Zgorzelec

WSPÓLORGANIZATORZY W REGIONIE: Gmina Miejska Zgorzelec • Miejski Dom Kultury w Zgorzelcu • Miejska Biblioteka Publiczna w Zgorzelcu

czwartek, 17 października

godz. 9:00–10:05

Nowe oblicze biblioteki.
Multimedialna filia nr 1
w Zgorzelcupracownicy Miejskiej Biblioteki Publicznej
w Zgorzelcu

zapisy: 15.09–15.10, sylwiacsr@gmail.com

liczba miejsc: 180

MDK, ul. Parkowa 1, s. konferencyjna

WYKŁAD SP, PP, D

godz. 10:15–11:20

Kampania polska 1939

podchorążowie Naukowego Koła Pamięci

Narodowej AWL,

opiekun ppłk dr Adam Szymanowicz

Wydział Nauk o Bezpieczeństwie, AWL

zapisy: 15.09–15.10, sylwiacsr@gmail.com

liczba miejsc: 150

☞ MDK, ul. Parkowa 1, s. konferencyjna

WYKŁAD, POKAZ SP, PP, D

czwartek, 17 października

godz. 10:15–11:20, 11:30–12:35

Przyroda – najlepszy chemik
świata

dr inż. Dorota Zając

Wydział Chemiczny, PWr

zapisy: 15.09–15.10, sylwiacsr@gmail.com

liczba miejsc: 80

☞ MDK, ul. Parkowa 1, s. kinowa

WYKŁAD BO

godz. 10:15–11:20

E-motoryzacja też może
być pasją

Stowarzyszenie Rozwoju Innowacyjności

Energetycznej w Zgorzelcu, Zgorzelecki

Klaster Energii

zapisy: 15.09–15.10, sylwiacsr@gmail.com

liczba miejsc: 180

MDK, ul. Parkowa 1, s. widowiskowa

WYKŁAD, POKAZ SP, PP, D

czwartek, 17 października

godz. 11:30–12:35

Od pomiaru do wyniku

mgr Przemysław Mikołajczyk

doktorant, Wydział Fizyki i Astronomii, UW

uwagi: od kl. 8 SP

zapisy: 15.09–15.10, sylwiacsr@gmail.com

liczba miejsc: 180

☞ MDK, ul. Parkowa 1, s. widowiskowa

WYKŁAD SP, PP, D

godz. 11:30–12:35

Gdzie się podziiali wszyscy
kosmici?

dr Paweł Preś

astronom, Wydział Fizyki i Astronomii, UW

uwagi: od kl. 7–8 SP

zapisy: 15.09–15.10, sylwiacsr@gmail.com

liczba miejsc: 150

☞ MDK, ul. Parkowa 1, s. konferencyjna

WYKŁAD SP, PP, D

Zgorzelec

piątek, 18 października

godz. 9:00–10:05

Kreatywniej!

Laboratorium Kreatywności w Zgorzelcu

zapisy: 15.09–15.10, sylwiacsr@gmail.com

liczba miejsc: 180

☞ MDK, ul. Parkowa 1, s. widowiskowa

POKAZ SP,PP,D

godz. 9:00–10:05, 10:15–11:20

Warsztaty twórczego myślenia

Anna Dymowska

wykładowca, Wydział Zarządzania, AWL

zapisy: 15.09–15.10, sylwiacsr@gmail.com

liczba miejsc: 60

☞ MDK, ul. Parkowa 1, s. kinowa

WARSZTAT, GRA SP,PP,D

godz. 9:00–10:05

Triathlon – pasja, biznes, szaleństwo...

Tomasz Sakuta

organizator imprez sportowych – Duathlonów i Triathlonów

zapisy: 15.09–15.10, sylwiacsr@gmail.com

liczba miejsc: 150

MDK, ul. Parkowa 1, s. konferencyjna

POKAZ SP,PP,D

godz. 10:15–11:20

Przysłowia i powiedzenia ludowe kontra prawdziwa nauka

dr inż. Aleksandra Bielawska-Pohl

immunolog, IITD PAN

uwagi: od kl. 7–8 SP

zapisy: 15.09–15.10, sylwiacsr@gmail.com

liczba miejsc: 180

☞ MDK, ul. Parkowa 1, s. widowiskowa

WYKŁAD SP,PP,D

godz. 10:15–11:20

Żywią, leczą, ubierają i... trują. O roślinach pożytecznych i szkodliwych

dr Jolanta Artym

biolog, IITD PAN

uwagi: od kl. 7–8 SP

zapisy: 15.09–15.10, sylwiacsr@gmail.com

liczba miejsc: 150

☞ MDK, ul. Parkowa 1, s. konferencyjna

WYKŁAD SP,PP,D

piątek, 18 października

godz. 11:30–12:35

O wirusach grypy, ich zróżnicowaniu i perspektywie pandemii

dr hab. Egbert Piasecki, prof. PAN

wirusolog, IITD PAN

uwagi: od kl. 7–8 SP

zapisy: 15.09–15.10, sylwiacsr@gmail.com

liczba miejsc: 150

☞ MDK, ul. Parkowa 1, s. konferencyjna

WYKŁAD SP,PP,D

godz. 11:30–12:35

Pokonać samego siebie – trudne decyzje naszego układu odpornościowego

dr inż. Aleksandra Bielawska-Pohl

immunolog, IITD PAN

uwagi: od kl. 7–8 SP

zapisy: 15.09–15.10, sylwiacsr@gmail.com

liczba miejsc: 180

☞ MDK, ul. Parkowa 1, s. widowiskowa

WYKŁAD SP,PP,D

godz. 11:30–12:35, 12:45–13:45

W lochach Snape'a – warzenie eliksirów z wykorzystaniem kuchni molekularnej

mgr inż. Kamila Drzozga,

mgr inż. Anna Lesiak

doktorant, Wydział Chemiczny, PWr

współprowadzenie: KN PHOBIA

uwagi: od kl. 7–8 SP

zapisy: 15.09–15.10, sylwiacsr@gmail.com

liczba miejsc: 22

☞ MDK, ul. Parkowa 1, s. kinowa

WARSZTAT, POKAZ SP,PP

godz. 12:45–13:45

Wirus ospy prawdziwej – w czterdziestą rocznicę eradykacji

dr hab. Egbert Piasecki, prof. PAN

wirusolog, IITD PAN

uwagi: od kl. 7–8 SP

zapisy: 15.09–15.10, sylwiacsr@gmail.com

liczba miejsc: 150

☞ MDK, ul. Parkowa 1, s. konferencyjna

WYKŁAD SP,PP,D

piątek, 18 października

godz. 12:45–13:45

Genetyczny portret przestępcy

mgr inż. Joanna Wielińska

biotechnolog, IITD PAN

zapisy: 15.09–15.10, sylwiacsr@gmail.com

liczba miejsc: 180

☞ MDK, ul. Parkowa 1, s. widowiskowa

WYKŁAD PP,D

godz. 18:00

Antropologia konfliktu kulturowego. Spór wokół autokefalii Kościoła prawosławnego na Ukrainie

dr Tomasz Szyszczak

Zakład Badań Wschodnich, Instytut Studiów Międzynarodowych, UW

zapisy: 15.09–15.10, sylwiacsr@gmail.com

liczba miejsc: 40

Dom Jakuba Boehme, ul. Daszyńskiego 12

WYKŁAD, DYSKUSJA PP,D

WSPÓŁORGANIZATORZY W REGIONIE: Szkoła Podstawowa nr 1 w Dzierżoniowie • Urząd Miasta Dzierżoniów • Dzierżoniowski Ośrodek Kultury • Miejsko-Powiatowa Biblioteka Publiczna w Dzierżoniowie • I Liceum Ogólnokształcące w Dzierżoniowie • II Liceum Ogólnokształcące w Dzierżoniowie • Zespół Szkół nr 1 w Dzierżoniowie • Zespół Szkół nr 3 w Dzierżoniowie • Szkoła Podstawowa nr 3 w Dzierżoniowie • Szkoła Podstawowa nr 5 w Dzierżoniowie • Szkoła Podstawowa nr 9 w Dzierżoniowie • Państwowa Szkoła Muzyczna w Dzierżoniowie

czwartek, 17 października

godz. 9:00–10:00, 10:00–11:00

Tajemniczy świat stawonogów

Daniel Nowak

nauczyciel biologii, I LO

zapisy: od 10.10, dfn.dzierżoniow@wp.pl

liczba miejsc: 20

☞ I LO, ul. Piłsudskiego 10, s. 22

WARSZTAT SP

godz. 9:00–10:00

Kres nauki czy jej początek?

Piotr Łyżwa

nauczyciel, I LO

zapisy: od 10.10, dfn.dzierżoniow@wp.pl

liczba miejsc: 32

☞ I LO, ul. Piłsudskiego 10

WARSZTAT SP, PP, D

godz. 9:00–10:00

Życie bez grawitacji – Międzynarodowa Stacja Kosmiczna

mgr Danuta Sutowicz

nauczyciel j. angielskiego, SP nr 1

współprowadzenie: mgr Ada Zajac,

mgr Sylwia Zaczynska-Kucharczyk

zapisy: od 10.10, dfn.dzierżoniow@wp.pl

liczba miejsc: 30

☞ II LO, ul. Garncarska 1

WARSZTAT SP

godz. 9:00–10:00

Gry i zabawy rozwijające umiejętności matematyczne

Iwona Kurzeja

nauczyciel edukacji wczesnoszkolnej, SP nr 1

uwagi: kl. 1–3

inne terminy: 18.10, godz. 9–10

zapisy: od 10.10, dfn.dzierżoniow@wp.pl

liczba miejsc: 24

☞ SP nr 1, ul. Sikorskiego 2

WARSZTAT SP

godz. 9:00–10:00

Po co bije serce?

Marta Sawic

nauczyciel biologii, SP nr 1

uwagi: kl. 5–6

zapisy: od 10.09, dfn.dzierżoniow@wp.pl

liczba miejsc: 25

☞ SP nr 1, ul. Sikorskiego 2

WARSZTAT SP

godz. 9:00–10:00

Fizyka w domu

Ewelina Kaczyńska

nauczyciel fizyki i matematyki, SP nr 5

zapisy: od 10.09, dfn.dzierżoniow@wp.pl

liczba miejsc: 25

☞ SP nr 5, os. Błękitne 25

WYKŁAD, POKAZ SP

czwartek, 17 października

godz. 9:00–10:00

Czy 169 = 168, a może 441 = 442? Takie i inne ciekawostki związane z liczbami Fibonacciego

Anna Jukin

nauczyciel matematyki, SP nr 1

zapisy: od 10.09, dfn.dzierżoniow@wp.pl

liczba miejsc: 30

SP nr 1, ul. Sikorskiego 2

WYKŁAD PP

godz. 9:00–10:00

Co warto wiedzieć o swoim mózgu żeby z nim łatwiej współpracować?

Ewa Gulka

nauczyciel, Zespół Szkół Nr 1

zapisy: od 10.09, dfn.dzierżoniow@wp.pl

liczba miejsc: 60

ZS nr 1, ul. Mickiewicza 8, s. konferencyjna

WYKŁAD SP

godz. 10:00–11:00

Bez patologii nie ma choroby, czyli jak żyć, by być?

dr hab. Beata Osiecka

lekarz patomorfolog, dermatolog, wenerolog, Wydział Lekarski, UMW

współprowadzenie: studenci UMW

zapisy: od 10.09, dfn.dzierżoniow@wp.pl

liczba miejsc: 70

Miejsko-Powiatowa Biblioteka Publiczna, Rynek 2, wypożyczalnia

WYKŁAD PP, D

godz. 10:00–11:00

50 lat minęło, czyli lądowanie człowieka na Księżycu

dr hab. Arkadiusz Berlicki, prof. UWr

astronom, Wydział Fizyki i Astronomii, UWr

zapisy: od 10.09, dfn.dzierżoniow@wp.pl

liczba miejsc: 50

SP nr 3, ul. Nowowiejska 64, s. 113

WYKŁAD SP, PP, D

godz. 10:00–11:00

Mumie, grobowce i chińskie kłątwy

dr Stefania Skowron-Markowska

etnolog, antropolog kulturowy, Instytut Konfucjusza, UWr

uwagi: od kl. 7–8 SP

zapisy: od 10.09, dfn.dzierżoniow@wp.pl

liczba miejsc: 60

SP nr 1, ul. Sikorskiego 2, s. 300

WYKŁAD, POKAZ SP, PP, D

czwartek, 17 października

godz. 10:00–11:00

Las i woda

prof. Romuald Kosina

Wydział Nauk Biologicznych, UWr

zapisy: od 10.09, dfn.dzierżoniow@wp.pl

liczba miejsc: 50

SP nr 9, ul. Kopernika 9, s. 9

WYKŁAD PP, D

godz. 10:00–11:00

Meteority w kulturze kamieni szlachetnych

mgr Antoni Stryjewski

geolog, Wydział Nauk o Ziemi i Kształtowania Środowiska, UWr

uwagi: od kl. 7–8 SP

zapisy: od 10.09, dfn.dzierżoniow@wp.pl

liczba miejsc: 50

SP nr 5, os. Błękitne 25, s. 31

WYKŁAD, POKAZ SP, PP, D

godz. 10:00–11:00

Życie z E-smakiem, czyli co tak naprawdę jemy?

dr inż. Aleksandra Bielawska-Pohl

immunolog, IITD PAN

uwagi: od kl. 7–8 SP

zapisy: od 10.09, dfn.dzierżoniow@wp.pl

liczba miejsc: 80

I LO, ul. Piłsudskiego 10, aula

WYKŁAD SP, PP, D

godz. 10:00–11:00

Drugi kot(d), czyli rzecz o epigenetyce

dr Agnieszka Krawczenko

biolog, IITD PAN

uwagi: od kl. 7–8 SP

zapisy: od 10.09, dfn.dzierżoniow@wp.pl

liczba miejsc: 70

Zespół Szkół Nr 3, ul. Słowiańska 6, s. 34

WYKŁAD SP, PP, D

godz. 10:00–11:00

Polak ojcem cywilizacji elektronicznej

Paweł Tomaszewski

fizyk, INTiBS PAN

zapisy: od 10.09, dfn.dzierżoniow@wp.pl

liczba miejsc: 60

ZS nr 1, ul. Mickiewicza 8, aula

WYKŁAD PP, D

Dzierżoniów

czwartek, 17 października

godz. 10:00–11:00

Genetyczny portret przestępcy

mgr inż. Joanna Wielińska

biotechnolog, IITD PAN

zapisy: od 10.09, dfn.dzierzoniow@wp.pl

liczba miejsc: 70

II LO, ul. Garncarska 1, aula

WYKŁAD PP,D

godz. 11:00–12:00

Jak człowiek niszczy zasoby środowiska naturalnego?

Ewa Zygunt

nauczyciel, Zespół Szkół Nr 3

zapisy: od 10.10, dfn.dzierzoniow@wp.pl

liczba miejsc: 20

Zespół Szkół Nr 3, ul. Słowiańska 6

WARSZTAT SP

godz. 11:00–12:00

„Muszkowicki Las Bukowy” – jak chronić środowisko naturalne?

prof. Romuald Kosina

Wydział Nauk Biologicznych, UW

zapisy: od 10.09, dfn.dzierzoniow@wp.pl

liczba miejsc: 50

SP nr 9, ul. Kopernika 9, s. 9

WYKŁAD PP,D

godz. 11:00–12:00

Diamant – fenomen natury i kultury

mgr Antoni Stryjewski

geolog, Wydział Nauk o Ziemi i Kształtowania Środowiska, UW

uwagi: od kl. 7–8 SP

zapisy: od 10.09, dfn.dzierzoniow@wp.pl

liczba miejsc: 50

SP nr 5, os. Błękitne 25, s. 31

WYKŁAD, WYSTAWA SP,PP,D

godz. 11:00–12:00

Przysłowia i powiedzenia ludowe kontra prawdziwa nauka

dr inż. Aleksandra Bielawska-Pohl

immunolog, IITD PAN

uwagi: od kl. 7–8 SP

zapisy: od 10.09, dfn.dzierzoniow@wp.pl

liczba miejsc: 80

I LO, ul. Piłsudskiego 10, aula

WYKŁAD SP,PP,D

godz. 12:00–13:00

Cud miod. Miód, pyłek kwiatowy, propolis i inne produkty pszczoły dla zdrowia i urody

dr Jolanta Artym

biolog, IITD PAN

uwagi: od kl. 7–8 SP

zapisy: od 10.09, dfn.dzierzoniow@wp.pl

liczba miejsc: 300

DOK, ul. Świdnicka 23, s. widowiskowa

WYKŁAD SP,PP,D

piątek, 18 października

godz. 9:00–10:00, 10:00–11:00

Open your mind – zabawy z rozumem

Katarzyna Pazik Kasprowicz

nauczyciel matematyki, I LO

zapisy: od 10.10, dfn.dzierzoniow@wp.pl

liczba miejsc: 25

☯ I LO, ul. Piłsudskiego 10

WARSZTAT, GRA SP

godz. 9:00–10:00

Karaczany od podszewki

mgr Adrian Kwiatek

nauczyciel, SP nr 1

zapisy: od 10.10, dfn.dzierzoniow@wp.pl

liczba miejsc: 15

☯ II LO, ul. Garncarska 1

WYKŁAD, WARSZTAT, POKAZ SP,PP

godz. 9:00–10:00

Gry i zabawy rozwijające umiejętności matematyczne

zob. informację z 17 października

godz. 9:00–10:00

Wykorzystane Geogebry w uczeniu się matematyki

Anna Jukin

nauczyciel matematyki, SP nr 1

zapisy: od 10.09, dfn.dzierzoniow@wp.pl

liczba miejsc: 30

☯ SP nr 1, ul. Sikorskiego 2

WYKŁAD PP

godz. 9:00–10:00

Sploty makramowe – tworzymy prostą bransoletkę

Ewelina Gutkowska

nauczyciel, SP nr 1

uwagi: kl. 5–6

zapisy: od 10.09, dfn.dzierzoniow@wp.pl

liczba miejsc: 15

☯ SP nr 1, ul. Sikorskiego 2

WARSZTAT SP

godz. 10:00–11:00

Quorum sensing, czyli o czym rozmawiają bakterie?

dr Emil Paluch

mikrobiolog, Wydział Lekarski, UMW

zapisy: od 10.09, dfn.dzierzoniow@wp.pl

liczba miejsc: 70

II LO, ul. Garncarska 1, aula

WYKŁAD BO

godz. 10:00–11:00

Krótki kurs języka „psiego”

dr inż. Magdalena Zatoń-Dobrowolska

Wydział Biologii i Hodowli Zwierząt, UPWr

zapisy: od 10.09, dfn.dzierzoniow@wp.pl

liczba miejsc: 60

SP nr 1, ul. Sikorskiego 2, s. 300

WYKŁAD BO

piątek, 18 października

godz. 10:00–11:00

Komety – kosmiczne piękności z warkoczami

dr Krzysztof Radziszewski

astronom, Wydział Fizyki i Astronomii, UW

zapisy: od 10.09, dfn.dzierzoniow@wp.pl

liczba miejsc: 50

SP nr 3, ul. Nowowiejska 64, s. 113

WYKŁAD SP,PP,D

godz. 10:00–11:00

Ile krawędzi ma piłka? O ścinaniu brył platońskich

mgr Maja Cymbalista

nauczyciel matematyki, II LO

zapisy: od 10.10, dfn.dzierzoniow@wp.pl

liczba miejsc: 30

☯ II LO, ul. Garncarska 1

WARSZTAT SP

godz. 10:00–11:00

Współczesne konflikty zbrojne – przyczyny i skutki społeczne

dr Michał Lubicz Miszewski

Wydział Nauk o Bezpieczeństwie, AWL

zapisy: od 10.09, dfn.dzierzoniow@wp.pl

liczba miejsc: 60

☯ ZS nr 1, ul. Mickiewicza 8, s. konferencyjna

WYKŁAD, POKAZ BO

godz. 10:00–11:00

Wirus czy bakteria? Najlepsze sposoby na walkę z przeziębieniem

dr Beata Orzechowska

wirusolog, IITD PAN

zapisy: od 10.09, dfn.dzierzoniow@wp.pl

liczba miejsc: 80

I LO, ul. Piłsudskiego 10, aula

WYKŁAD PP,D

godz. 10:00–11:00

Co to jest dobra dieta?

dr Marta Sochocka

biolog, IITD PAN

uwagi: od kl. 7–8 SP

zapisy: od 10.09, dfn.dzierzoniow@wp.pl

liczba miejsc: 80

Miejsko-Powiatowa Biblioteka Publiczna,

Rynek 2, wypożyczalnia

WYKŁAD SP,PP,D

godz. 10:00–11:00

Obrażenia ciała a odpowiedzialność karna – potencjalne skutki agresywnych zachowań

lek. Jędrzej Siuta

lekarz, Wydział Lekarski, UMW

uwagi: od kl. 7–8 SP

zapisy: od 10.09, dfn.dzierzoniow@wp.pl

liczba miejsc: 70

Zespół Szkół Nr 3, ul. Słowiańska 6, s. 34

WYKŁAD SP,PP,D

Dzierżoniów

piątek, 18 października

godz. 10:00–11:00

**Pokaż mi swój szkielet,
a powiem Ci kim jesteś...**
Warsztaty z wykorzystaniem
materiału kostnego

dr Agnieszka Tomaszewska
Wydział Biologii i Hodowli Zwierząt, UPWr
współprowadzenie: dr Agnieszka Żelaźniewicz
zapisy: od 10.09, dfn.dzierzoniow@wp.pl
liczba miejsc: 20

SP nr 1, ul. Sikorskiego 2, s. 300

POKAZ SP,PP

godz. 11:00–12:00

**Anatomia człowieka
interaktywnie**

dr Agnieszka Tomaszewska
Wydział Biologii i Hodowli Zwierząt, UPWr
współprowadzenie: dr Agnieszka Żelaźniewicz
zapisy: od 10.09, dfn.dzierzoniow@wp.pl
liczba miejsc: 20

SP nr 1, ul. Sikorskiego 2, s. 300

POKAZ SP,PP

piątek, 18 października

godz. 11:00–12:00

**Mikroflora, czyli co byś chciał
wiedzieć o codziennym życiu
bakterii w Twoim ciele?**

dr Emil Paluch
mikrobiolog, Wydział Lekarski, UMW
zapisy: od 10.09, dfn.dzierzoniow@wp.pl
liczba miejsc: 70

II LO, ul. Garncarska 1, aula WYKŁAD BO

godz. 11:00–12:00

**Zainspirowani naturą zakładamy
ogrody miniaturowe**

Ewa Zygmunt
nauczyciel, Zespół Szkół Nr 3
zapisy: od 10.10, dfn.dzierzoniow@wp.pl
liczba miejsc: 20

Zespół Szkół Nr 3, ul. Słowiańska 6 WARSZTAT SP

godz. 11:00–12:00

**Sekrety gwiazd
i Wielkiego Wybuchu**

dr Krzysztof Radziszewski
astronom, Wydział Fizyki i Astronomii, UWr
uwagi: od kl. 7–8 SP
zapisy: od 10.09, dfn.dzierzoniow@wp.pl
liczba miejsc: 50

SP nr 3, ul. Nowowiejska 64, s. 113

WYKŁAD SP,PP,D

piątek, 18 października

godz. 11:00–12:00

**Wykorzystanie wirusów
onkolitycznych w leczeniu
nowotworów złośliwych**

dr Beata Orzechowska
wirusolog, IITD PAN
zapisy: od 10.09, dfn.dzierzoniow@wp.pl
liczba miejsc: 80

I LO, ul. Piłsudskiego 10, aula

WYKŁAD PP,D

godz. 11:00–12:00

**Cukier – słodka pułapka
dla mózgu**

dr Marta Sochocka
biolog, IITD PAN
uwagi: od kl. 7–8 SP
zapisy: od 10.09, dfn.dzierzoniow@wp.pl
liczba miejsc: 70

Miejsko-Powiatowa Biblioteka Publiczna,
Rynek 2, wypożyczalnia

WYKŁAD SP,PP,D

Wałbrzych

WSPÓŁORGANIZATORZY W REGIONIE: Urząd Miejski w Wałbrzychu • I Liceum Ogólnokształcące im. Ignacego Paderewskiego w Wałbrzychu • II Liceum Ogólnokształcące im. Hugona Kołłątaja w Wałbrzychu • Zespół Szkół Politechnicznych „ENERGETYK” • Powiatowa i Miejska Biblioteka Publiczna „Pod Atlantami” w Wałbrzychu • III Liceum Ogólnokształcące im. Mikołaja Kopernika w Wałbrzychu • Centrum Nauki i Sztuki Stara Kopalnia • Publiczna Szkoła Podstawowa nr 28 w Wałbrzychu • IV Liceum Ogólnokształcące w Wałbrzychu • Państwowa Wyższa Szkoła Zawodowa im. Angelusa Silesiusa w Wałbrzychu • Zespół Szkół Nr 5 im. M. T. Hubera w Wałbrzychu • Politechnika Wrocławska Zamiejscowy Ośrodek Dydaktyczny w Wałbrzychu • Urząd Statystyczny

WYKŁAD INAUGURACYJNY: **Wielkie znaczenie zera**

Jacek Własak, prof. PWr

Wydział Podstawowych Problemów Techniki, PWr

uwagi: od kl. 7–8 SP

zapisy: 9.09–6.10, tel. 74 665 53 09,

a.elzbieciak@um.walbrzych.pl

liczba miejsc: 150

15 października, godz. 12:00–14:00, Centrum Nauki i Sztuki Stara Kopalnia, ul. Wysockiego 29

WYKŁAD, WARSZTAT SP,PP,D

wtorek, 15 października

godz. 9:00–10:00

**Przysłowia i powiedzenia ludowe
kontra prawdziwa nauka**

dr inż. Aleksandra Bielawska-Pohl
immunolog, IITD PAN
uwagi: od kl. 7–8 SP
zapisy: 1.09–10.10, tel. 74 842 35 92, zs2@civ.pl
liczba miejsc: 30

II LO, al. Wyzwolenia 34

WYKŁAD SP,PP,D

wtorek, 15 października

godz. 9:00–10:00

Liczyby nie są nudne!

mgr Joanna Zasepa
nauczyciel j. angielskiego
współprowadzenie: mgr Anna Lachnik
uwagi: kl. 1–3
zapisy: 1.09–10.10, tel. 74 847 78 04,
gzs2wch@poczta.onet.pl
liczba miejsc: 15

Zespół Szkolno-Przedszkolny nr 4,
ul. 11 Listopada 75

WARSZTAT SP

wtorek, 15 października

godz. 10:00–11:00

Człowiek i lasy w XXI wieku

prof. Romuald Kosina
Wydział Nauk Biologicznych, UWr
zapisy: 1.09–10.10, tel. 74 842 60 08,
szkola@energetyk.walbrzych.pl

Zespół Szkół Politechnicznych „Energetyk”,
al. Wyzwolenia 5

WYKŁAD PP,D

Wałbrzych

wtorek, 15 października

godz. 9:30–10:30

Kreatywny architekt

mgr inż. Urszula Prokopowicz,
mgr inż. Małgorzata Stefaniak
Zespół Szkół Nr 5 w Wałbrzychu

uwagi: kl. 8

inne terminy: 17.10, godz. 10:30–11:30,
24.10, godz. 9:30–10:30

zapisy: 1.09–10.10, tel. 74 846 74 74,
doradca@zs5.mail.pl

liczba miejsc: 25

ZS nr 5, ul. Ogrodowa 2a

WARSZTAT SP

godz. 11:00–12:00

Środowiskowe walory starych kamieniołomów

prof. Romuald Kosina

Wydział Nauk Biologicznych, UWr

zapisy: 1.09–10.10, tel. 74 842 60 08,
szkola@energetyk.walbrzych.pl

Zespół Szkół Politechnicznych „Energetyk”,
al. Wyzwolenia 5

WYKŁAD PP,D

godz. 11:00–12:00

Wszechobecna matematyka – jaka jest?

prof. dr hab. Jadwiga Sołoducho
chemik, Wydział Chemiczny, PWr

uwagi: od kl. 7–8 SP

zapisy: 1.09–10.10, tel. 74 842 35 92, zs2@civ.pl
liczba miejsc: 30

II LO, al. Wyzwolenia 34

WYKŁAD SP,PP,D

środa, 16 października

godz. 9:00–10:00

Żelazne zdrowie, czyli do czego nasz organizm potrzebuje żelaza?

dr Jolanta Artym

biolog, IITD PAN

uwagi: od kl. 7–8 SP

zapisy: 1.09–10.10, tel. 74 842 35 92, zs2@civ.pl
liczba miejsc: 30

II LO, al. Wyzwolenia 34

WYKŁAD SP,PP,D

godz. 9:00–10:00

Muzyka duchowna między niebem a ziemią – muzyczne liczby

mgr Joanna Krzyżañska

nauczyciel muzyki

uwagi: kl. 4 SP

zapisy: 1.09–10.10, tel. 74 847 78 04,
gzs2wch@poczta.onet.pl

liczba miejsc: 20

Zespół Szkolno-Przedszkolny nr 4,
ul. 11 Listopada 75

WARSZTAT, POKAZ SP

środa, 16 października

godz. 9:30–10:30

Escape room: pracownia architekta krajobrazu

mgr inż. arch. kraj. Katarzyna Marchlewska
architekt krajobrazu, nauczyciel

uwagi: kl. 7–8

inny termin: 22.10, godz. 10:30–11:30

zapisy: 1.09–10.10, tel. 74 846 74 74,
doradca@zs5.mail.pl

liczba miejsc: 5

ZS nr 5, ul. Ogrodowa 2a

WARSZTAT, POKAZ SP

godz. 9:50–10:50

Rok Marka Edelmana – walka o honor i człowieczeństwo

Bogumiła Pietruch

nauczyciel historii

współprowadzenie: uczniowie kl. 8 c

uwagi: kl. 7–8

zapisy: 9.09–9.10, tel. 74 847 09 89,
psp2walbrzych@wp.pl

liczba miejsc: 15

PSP nr 2, ul. Wańkowicza 13

WYKŁAD, POKAZ, KONKURS SP

godz. 10:00–14:00

XIV Konkurs Wiedzy o Języku Polskim

mgr Monika Ciągło, mgr Marta Piwowar,
mgr Agnieszka Kaczmarek

nauczyciele j. polskiego, Zespół Szkół Politechnicznych Energetyk w Wałbrzychu

zapisy: 15.09–11.10, tel. 74 842 60 08,
pon.-pt. w godz. 8–15

Zespół Szkół Politechnicznych „Energetyk”,
al. Wyzwolenia 5, s. A 16

KONKURS SP,PP

godz. 10:00–11:00

Bryły platońskie i archimedesowe

Alicja Urbańska

nauczyciel matematyki

zapisy: 1.09–10.10, tel. 74 842 36 83,
zso1wch@wp.pl

liczba miejsc: 25

I LO, ul. Ignacego Paderewskiego 17

WARSZTAT PP

godz. 11:00–12:00

Między duchem a materią: w świecie kreacji Leonarda da Vinci

mgr Magdalena Banasik

nauczyciel biblioteki

uwagi: kl. 7–8

zapisy: 1.09–10.10, tel. 74 847 78 04,
gzs2wch@poczta.onet.pl

liczba miejsc: 30

Zespół Szkolno-Przedszkolny nr 4,
ul. 11 Listopada 75

WYKŁAD SP

środa, 16 października

godz. 11:00–12:00

Żywią, leczą, ubierają i... trują. O roślinach pożytecznych i szkodliwych

dr Jolanta Artym

biolog, IITD PAN

uwagi: od kl. 7–8 SP

zapisy: 1.09–10.10, tel. 74 842 35 92, zs2@civ.pl
liczba miejsc: 30

II LO, al. Wyzwolenia 34

WYKŁAD SP,PP,D

godz. 11:00–13:00

7,6-miliardowa populacja ludzka a w każdym z nas 10 do potęgi 15 bakterii

dr hab. Marta Kaszowska

immunochemik, IITD PAN

uwagi: od kl. 7–8 SP

zapisy: 1.09–10.10, tel. 74 842 36 83,
zso1wch@wp.pl

liczba miejsc: 30

I LO, ul. Ignacego Paderewskiego 17

WYKŁAD SP,PP,D

czwartek, 17 października

godz. 10:00–11:00

Materiałowe zagadki Dolnego Śląska

dr hab. inż. Dominika Grygier

Wydział Mechaniczny, PWr

uwagi: kl. 1–3

zapisy: 7–11.10, dominika.grygier@pwr.wroc.pl
liczba miejsc: 20

PWr Wydział Techniczno-Inżynierski,
ul. Armii Krajowej 78, s. 24

POKAZ, LABORATORIUM SP

godz. 10:00–14:00

Potyczki angielsko-niemieckie

mgr Iwona Landzberg,

mgr Anna Majorkiewicz,

mgr Justyna Włodarska

nauczyciele j. niemieckiego i j. angielskiego,
Zespół Szkół Politechnicznych Energetyk w Wałbrzychu

zapisy: 15.09–11.10, tel. 74 842 60 08,
pon.-pt. w godz. 8–15

Zespół Szkół Politechnicznych „Energetyk”,
al. Wyzwolenia 5

KONKURS SP

godz. 10:00–11:00

Robotyka z bliska

mgr Jacek Pawlik

nauczyciel, PSP nr 23 w Wałbrzychu

zapisy: 4–11.10, tel. 74 842 44 00
liczba miejsc: 12

PSP nr 23, ul. Andrzeja Struga 3

WARSZTAT SP

czwartek, 17 października

godz. 10:00–11:00

Gry i zabawy z oporem własnego ciała w nauczaniu wybranych elementów samoobrony

ppłk dr Mirosław Meńkarski

żołnierz zawodowy, Zakład Wychowania Fizycznego i Sportu, AWL

współprowadzenie: 6 podchorążych z Uczelnianej Sekcji Walki w Bliskim Kontakcie

uwagi: od kl. 7–8 SP, wymagany strój sportowy

zapisy: 1.09–10.10, tel. 74 664 88 80,

sekretariat@zs4.walbrzych.pl

liczba miejsc: 30

IV LO, ul. Sokołowskiego 75

WYKŁAD, WARSZTAT, POKAZ SP, PP, D

godz. 10:30–11:30

Pomysłowy Dobromir – bezpieczny w ruchu drogowym

mgr Natasza Grabińska

nauczyciel

współprowadzenie: mgr Paweł Grabiński, uczniowie klasy 3 c T

inny termin: 23.10, godz. 10:30–11:30

zapisy: 2.09–10.10, tel. 74 846 74 74,

doradca@zs5.mail.pl

liczba miejsc: 25

ZS nr 5, ul. Ogrodowa 2a

GRA P, SP

godz. 10:30–11:30

Kreatywny architekt

zob. informację z 15 października

godz. 11:00–12:00

Czy zawsze 2+2=4?

dr inż. Wojciech Połowczuk

matematyk, Wydział Techniczno-Inżynieryjny, PWr

uwagi: od kl. 7–8 SP

zapisy: 15.09–16.10, tel. 74 847 86 56

liczba miejsc: 80

PWr Wydział Techniczno-Inżynieryjny,

ul. Armii Krajowej 78, s. 121

WYKŁAD SP, PP, D

piątek, 18 października

godz. 9:30–10:30

Qual der Berufswahl – lekcja z języka zawodowego

mgr Joanna Ulewicz

nauczyciel j. niemieckiego, ZS nr 5 w Wałbrzychu

uwagi: kl. 7–8

zapisy: 1.09–10.10, tel. 74 846 74 74,

doradca@zs5.mail.pl

liczba miejsc: 20

ZS nr 5, ul. Ogrodowa 2a

WARSZTAT SP

piątek, 18 października

godz. 9:50–11:50

Matematyczne bańki mydlane

Aldona Kaczmarczyk

nauczyciel, PSP nr 28 w Wałbrzychu

współprowadzenie: Halina Baranowska

zapisy: 1–15.10, szkola28@poczta.onet.pl

liczba miejsc: 25

PSP nr 28, al. Wyzwolenia 43

POKAZ SP

godz. 10:00–11:00

Czy w laboratorium materiałowym można walczyć ze smogiem?

dr hab. inż. Dominika Grygier

Wydział Mechaniczny, PWr

zapisy: 7–11.10, dominika.grygier@pwr.wroc.pl

liczba miejsc: 50

PWr Wydział Techniczno-Inżynieryjny,

ul. Armii Krajowej 78, s. 7

WYKŁAD PP, D

godz. 10:00–11:00

Rejestr REGON jako zbiór informacji o podmiotach gospodarki narodowej

Katarzyna Madalińska

specjalista, Urząd Statystyczny we Wrocławiu

Oddział w Wałbrzychu

współprowadzenie: Anna Gielicz,

Alicja Ćmikiewicz

zapisy: 16.09–11.10, tel. 74 886 92 40

liczba miejsc: 30

Urząd Statystyczny we Wrocławiu Oddział

w Wałbrzychu ul. Mickiewicza 14, s. 107, I p.

WYKŁAD PP

godz. 10:00–11:00

Programowanie w przedszkolu

Iwona Początek

nauczyciel, Zespół Szkolno-Przedszkolny nr 5

w Wałbrzychu

współprowadzenie: Klaudia Roscika

zapisy: 1–10.10, psp1walbrzych@interia.pl

liczba miejsc: 15

Zespół Szkolno-Przedszkolny nr 5,

ul. Limanowskiego 12

WARSZTAT P

godz. 10:30–11:30

Trening pamięci

mgr Adriana Jabłonowska

Zespół Szkół Nr 5 w Wałbrzychu

uwagi: kl. 7–8

inny termin: 21.10, godz. 9:30–10:30

zapisy: 1.09–10.10, tel. 74 846 74 74,

doradca@zs5.mail.pl

liczba miejsc: 20

ZS nr 5, ul. Ogrodowa 2a

WARSZTAT SP

piątek, 18 października

godz. 10:30–11:30

Logistyka zdobycia 4000 m n.p.m. – jak się do tego przygotować?

Rafał Urbański

nauczyciel j. polskiego, Zespół Szkół nr 5

w Wałbrzychu

uwagi: kl. 7–8

zapisy: 1.09–10.10, tel. 74 846 74 74,

doradca@zs5.mail.pl

liczba miejsc: 50

ZS nr 5, ul. Ogrodowa 2a

POKAZ SP

godz. 10:30–11:30

Trening pamięci

mgr Adriana Jabłonowska

Zespół Szkół Nr 5 w Wałbrzychu

uwagi: kl. 7–8

zapisy: 1.09–10.10, tel. 74 846 74 74,

doradca@zs5.mail.pl

liczba miejsc: 20

ZS nr 5, ul. Ogrodowa 2a

WARSZTAT SP

godz. 11:00–12:00

Elektrostatyka w życiu codziennym

dr inż. Tomasz Czapka

elektryk, Wydział Elektryczny, PWr

współprowadzenie: Tomasz Kopaniarz

zapisy: 15–30.09, tomasz.czapka@pwr.edu.pl

liczba miejsc: 50

Zespół Szkół Politechnicznych „Energetyk”,

al. Wyzwolenia 5

WYKŁAD, POKAZ SP, PP, D

godz. 11:00–12:00

Bezpieczeństwo elektryczne, czyli jak korzystać z prądu i się nie zabić

dr inż. Maciej Gwoździewicz

inżynier elektryk, Wydział Elektryczny, PWr

zapisy: 1.09–10.10, tel. 74 842 35 92, zs2@civ.pl

liczba miejsc: 30

II LO, al. Wyzwolenia 34

WYKŁAD BO

godz. 11:00–12:00

Wielkie odkrycia: Tesla i przyjaciele

mgr Anna Suchodolska

nauczyciel j. angielskiego

uwagi: od kl. 8 SP

zapisy: 1.09–10.10, tel. 74 847 78 04,

gzs2wch@poczta.onet.pl

liczba miejsc: 20

Zespół Szkolno-Przedszkolny nr 4,

ul. 11 Listopada 75

WARSZTAT PP

Wałbrzych

piątek, 18 października

godz. 11:00–12:00

Światło i matematyka

Elżbieta Trzaskowska

nauczyciel matematyki, PSP nr 15 w Wałbrzychu

współprowadzenie: Wiesława Gawel

zapisy: 10.09–10.10, e.trzaskowska@psp15.edu.pl

liczba miejsc: 16

PSP nr 15, ul. Hirszfelda 1

WYKŁAD, WARSZTAT, GRA **SP**

poniedziałek, 21 października

godz. 9:00–10:00

Na tropie nieśmiertelności

mgr inż. Sylwia Baluta

Wydział Chemiczny, PWR

uwagi: od kl. 7–8 SP

zapisy: 1.09–10.10, tel. 74 842 35 92, zs2@civ.pl

liczba miejsc: 30

II LO, al. Wyzwolenia 34

WYKŁAD **SP, PP, D**

godz. 9:30–10:30

Trening pamięci

zob. informację z 18 października

godz. 9:50–10:50

Porozmawiajmy o liczbach

Halina Baranowska

nauczyciel, PSP nr 28 w Wałbrzychu

współprowadzenie: Aldona Kaczmarczyk

zapisy: 1.09–10.10, tel. 74 842 36 92

liczba miejsc: 35

PSP nr 28, al. Wyzwolenia 43

WYKŁAD, WARSZTAT **SP**

godz. 10:00–11:00

Pracownik czy pracodawca – kim być?

dr Elżbieta Hajduga

Wydział Ekonomii, Zarządzania i Turystyki, UE

zapisy: 9.09–9.10, tel. 74 842 42 63,

sekretariat@3lo.walbrzych.pl

liczba miejsc: 30

III LO, ul. Jordana 4

WARSZTAT, DYSKUSJA **PP, D**

godz. 11:00–12:00

Duch matematyki tkwi w każdym z nas

mgr Agnieszka Chrzanowska

nauczyciel matematyki

uwagi: kl. 6–8

zapisy: 1.09–10.10, tel. 74 847 78 04,

gzs2wch@poczta.onet.pl

liczba miejsc: 20

Zespół Szkolno-Przedszkolny nr 4,
ul. 11 Listopada 75

WARSZTAT **SP**

poniedziałek, 21 października

godz. 12:00–13:30

Współpraca się oplaca

mgr Katarzyna Druczak

doradca zawodowy, Zespół Szkół Nr 5 w Wałbrzychu

uwagi: kl. 7–8

zapisy: 1.09–10.10, tel. 74 846 74 74,

doradca@zs5.mail.pl

liczba miejsc: 25

ZS nr 5, ul. Ogrodowa 2a

WARSZTAT **SP**

wtorek, 22 października

godz. 9:50–10:50

Co siedzi w naszych głowach?

mgr Marlena Solecka

nauczyciel j. polskiego, III LO w Wałbrzychu

zapisy: 9.09–9.10, tel. 74 842 42 63,

sekretariat@3lo.walbrzych.pl

liczba miejsc: 30

III LO, ul. Jordana 4

WYKŁAD **SP, PP**

godz. 10:30–11:30

Escape room: pracownia architekta krajobrazu

zob. informację z 16 października

godz. 10:50–11:50

Zahlen in der Küche

mgr Jolanta Balińska

nauczyciel j. niemieckiego, III LO w Wałbrzychu

zapisy: 9.09–9.10, tel. 74 842 42 63,

sekretariat@3lo.walbrzych.pl

liczba miejsc: 20

III LO, ul. Jordana 4

WARSZTAT **SP, PP**

godz. 10:50–11:50

W świetle linii

mgr B. Tarasek, mgr M. Rolka, mgr J. Żaba

nauczyciele matematyki, III LO w Wałbrzychu

zapisy: 9.09–9.10, tel. 74 842 42 63,

sekretariat@3lo.walbrzych.pl

liczba miejsc: 20

III LO, ul. Jordana 4

WARSZTAT, POKAZ **SP, PP**

godz. 11:00–12:00

Tańce integracyjne

mgr Daria Chomicka-Pawlus

nauczyciele wychowania fizycznego

współprowadzenie: mgr Renata Baczewska

uwagi: kl. 1–3

zapisy: 1.09–10.10, tel. 74 847 78 04,

gzs2wch@poczta.onet.pl

liczba miejsc: 20

Zespół Szkolno-Przedszkolny nr 4,
ul. 11 Listopada 75

WARSZTAT **SP**

środa, 23 października

godz. 9:50–10:50

Matematyka w dietach specjalnego przeznaczenia

mgr Grzegorz Kogut

nauczyciel fizyki i matematyki, III LO w Wałbrzychu

zapisy: 9.09–9.10, tel. 74 842 42 63,

sekretariat@3lo.walbrzych.pl

liczba miejsc: 30

III LO, ul. Jordana 4

WYKŁAD **PP, D**

godz. 9:50–10:50

Niezwykłe enzymy

mgr inż. Anna Pierzchnica

nauczyciel biologii, III LO w Wałbrzychu

współprowadzenie: mgr Renata Rogalska

zapisy: 9.09–9.10, tel. 74 842 42 63,

sekretariat@3lo.walbrzych.pl

liczba miejsc: 15

III LO, ul. Jordana 4

WARSZTAT **SP**

godz. 10:30–11:30

Pomysłowy Dobromir – bezpieczny w ruchu drogowym

zob. informację z 17 października

godz. 10:50–11:50

Sherlock Holmes znał matkę. A Ty?

mgr Marzena Jerczyńska,

mgr Jacek Florczak

nauczyciele j. angielskiego, III LO w Wałbrzychu

zapisy: 9.09–9.10, tel. 74 842 42 63,

sekretariat@3lo.walbrzych.pl

liczba miejsc: 20

III LO, ul. Jordana 4

WARSZTAT **SP, PP**

godz. 10:50–11:50

Chemia w akcji

mgr Renata Rogalska

nauczyciel chemii, III LO w Wałbrzychu

współprowadzenie: mgr inż. Anna Pierzchnica

zapisy: 9.09–9.10, tel. 74 842 42 63,

sekretariat@3lo.walbrzych.pl

liczba miejsc: 15

III LO, ul. Jordana 4

WARSZTAT **SP, PP**

godz. 11:00–12:00

Tworzywa sztuczne, czyli chemia praktyczna

mgr Anna Żurowska

nauczyciel chemii, fizyki

uwagi: kl. 8

zapisy: 1.09–10.10, tel. 74 847 78 04,

gzs2wch@poczta.onet.pl

liczba miejsc: 25

Zespół Szkolno-Przedszkolny nr 4,
ul. 11 Listopada 75

WYKŁAD, WARSZTAT **SP**

czwartek, 24 października

godz. 9:00–13:00

Tajemniczy świat fizyki i elektroniki

mgr Jolanta Drózdź

nauczyciel fizyki i astronomii, Zespół Szkół Politechnicznych Energetyk w Wałbrzychu

współprowadzenie: uczniowie

inny termin: 25.10, godz. 9–13

zapisy: 15.09–11.10, tel. 74 842 60 08,

pon.-pt. w godz. 8–15

Zespół Szkół Politechnicznych „Energetyk”,

al. Wyzwolenia 5, s. A 26

POKAZ P,SP

godz. 9:00–13:00

Możliwości programów graficznych

mgr Alicja Wellner, mgr Marek Szymaniak, mgr Bartłomiej Jamuła

nauczyciele przedmiotów zawodowych, Zespół Szkół Politechnicznych Energetyk w Wałbrzychu

współprowadzenie: uczniowie

inny termin: 25.10, godz. 9–13

zapisy: 15.09–11.10, tel. 74 842 60 08,

pon.-pt. w godz. 8–15

Zespół Szkół Politechnicznych „Energetyk”,

al. Wyzwolenia 5, s. A 23

POKAZ P,SP

godz. 9:00–13:00

Magiczny świat chemii, czyli pokaz alchemii

mgr Anna Talarczyk

nauczyciel chemii, Zespół Szkół Politechnicznych Energetyk w Wałbrzychu

współprowadzenie: uczniowie

inny termin: 25.10, godz. 9–13

zapisy: 15.09–11.10, tel. 74 842 60 08,

pon.-pt. w godz. 8–15

Zespół Szkół Politechnicznych „Energetyk”,

al. Wyzwolenia 5, s. A 28

POKAZ P,SP

godz. 9:00–13:00

Interaktywna matematyka – gry rozwijające myślenie logiczne i umiejętności matematyczne

mgr inż. Aldona Ławniczak,

mgr Ilona Tempes

nauczyciel matematyki, Zespół Szkół Politechnicznych Energetyk w Wałbrzychu

współprowadzenie: uczniowie

inny termin: 25.10, godz. 9–13

zapisy: 15.09–11.10, tel. 74 842 60 08,

pon.-pt. w godz. 8–15

Zespół Szkół Politechnicznych „Energetyk”,

al. Wyzwolenia 5, s. A 29

POKAZ P,SP

godz. 9:30–10:30

Kreatywny architekt

zob. informację z 15 października

czwartek, 24 października

godz. 9:30–11:00

Czy twój stół może mieć jedną stronę? Tam, gdzie kończy się zdrowy rozsądek, zaczyna się nauka...

dr inż. Wojciech Marek Chmura

Instytut Przyrodniczo-Techniczny, PWSZW

uwagi: od kl. 7–8 SP

zapisy: 1.09–23.10, tel. 74 641 92 08,

promocja@pwsz.com.pl

liczba miejsc: 60

PWSZW, ul. Zamkowa 4, s. 104

WYKŁAD SP,PP

godz. 9:30–11:00

Prawne instrumenty ochrony powietrza

dr Łukasz Mikowski

radca prawny, PWSZW

współprowadzenie: Studenckie Koło Naukowe Administratywistów

zapisy: 1.09–23.10, tel. 74 641 92 08,

promocja@pwsz.com.pl

liczba miejsc: 60

PWSZW, ul. Zamkowa 4, s. 101

WYKŁAD, WARSZTAT SP,PP,D

godz. 9:30–11:00

Demonologia Słowian, Germanów i Celtów na wybranych przykładach

mgr Daniel Sierakowski

lektor, Instytut Społeczno-Prawny, PWSZW

uwagi: od kl. 7–8 SP

zapisy: 1.09–23.10, tel. 74 641 92 08,

promocja@pwsz.com.pl

liczba miejsc: 60

PWSZW, ul. Zamkowa 4, s. 204

WYKŁAD SP,PP,D

godz. 10:00–11:30

Nauka wokół nas: drapacze chmur, światło słoneczne i napoje gazowane

prof. nadzw. dr hab. Anna Szemik-Hojniak

fizyko-chemik, Instytut Zdrowia, PWSZW

współprowadzenie: studenci

uwagi: kl. 1–3 SP

zapisy: 1.09–23.10, tel. 74 641 92 08,

promocja@pwsz.com.pl

liczba miejsc: 25

PWSZW, ul. Zamkowa 4, lab. nr 9, bud. A

WARSZTAT P,SP

godz. 11:15–12:45

Telefon komórkowy – przyjaciel czy wróg?

mgr inż. Ewa Dziubak

nauczyciel matematyki, informatyki i przedmiotów ekonomicznych, PWSZW

uwagi: kl. 1–3

zapisy: 1.09–23.10, tel. 74 641 92 08,

promocja@pwsz.com.pl

liczba miejsc: 60

PWSZW, ul. Zamkowa 4, s. 101

WYKŁAD SP

czwartek, 24 października

godz. 11:15–12:45

Kto kocha dzieci, ten ich nie wychowuje. Antypedagogika, filozofia wychowania wspierająca ruch praw dziecka

dr Barbara Piątkowska

PWSZW

uwagi: od kl. 7–8 SP

zapisy: 1.09–23.10, tel. 74 641 92 08,

promocja@pwsz.com.pl

liczba miejsc: 60

PWSZW, ul. Zamkowa 4, s. 104

WYKŁAD SP,PP

godz. 11:15–12:45

Zamek Książ – znane i nieznane

mgr Daniel Sierakowski

lektor, Instytut Społeczno-Prawny, PWSZW

uwagi: od kl. 7–8 SP

zapisy: 1.09–23.10, tel. 74 641 92 08,

promocja@pwsz.com.pl

liczba miejsc: 60

PWSZW, ul. Zamkowa 4, s. 204

WYKŁAD SP,PP,D

godz. 13:00–14:00

Edukacja literacka a literatura dziecięca

prof. dr hab. Henryk Gradkowski

filolog, pedagog, PWSZW

uwagi: od kl. 7–8 SP

zapisy: 1.09–23.10, tel. 74 641 92 08,

promocja@pwsz.com.pl

liczba miejsc: 60

PWSZW, ul. Zamkowa 4, s. 204

WYKŁAD, LABORATORIUM SP,PP,D

godz. 13:00–14:00

Kanibalizm

dr Antoni Kulpa

psycholog, PWSZW

zapisy: 1.09–23.10, tel. 74 641 92 08,

promocja@pwsz.com.pl

liczba miejsc: 60

PWSZW, ul. Zamkowa 4, s. 201

WYKŁAD PP,D

piątek, 25 października

godz. 9:00–13:00

Tajemniczy świat fizyki i elektroniki

zob. informację z 24 października

godz. 9:00–13:00

Możliwości programów graficznych

zob. informację z 24 października

godz. 9:00–13:00

Magiczny świat chemii, czyli pokaz alchemii

zob. informację z 24 października

Wałbrzych

piątek, 25 października

godz. 9:00–13:00

Interaktywna matematyka – gry rozwijające myślenie logiczne i umiejętności matematyczne

zob. informację z 24 października

godz. 9:30–11:00

Chemia piękna

dr Monika Gawłowska

chemik, Instytut Zdrowia, PWSZW

uwagi: od kl. 7–8 SP

zapisy: 1.09–23.10, tel. 74 641 92 08,

promocja@pwsz.com.pl

liczba miejsc: 20

☞ PWSZW, ul. Zamkowa 4, lab. 9, bud. A

POKAZ, LABORATORIUM SP, PP

godz. 9:30–11:00

Nowe formy turystyki

dr Mirosław Januszewski

Instytut Zdrowia, PWSZW

zapisy: 1.09–23.10, tel. 74 641 92 08,

promocja@pwsz.com.pl

liczba miejsc: 60

PWSZW, ul. Zamkowa 4, s. 104

WYKŁAD BO

godz. 10:00–11:00

Czy matematyka uczy logicznego myślenia? Zagadki logiczne

dr Beata Mucha

PWSZW

zapisy: 1.09–23.10, tel. 74 641 92 08,

promocja@pwsz.com.pl

liczba miejsc: 30

PWSZW, ul. Zamkowa 4, s. 103

KONKURS SP

godz. 10:00–11:00

Absolwent wałbrzyskiej szkoły wyższej a zapotrzebowanie na rynku pracy

dr Małgorzata Radyńska

Instytut Społeczno-Prawny, PWSZW

zapisy: 1.09–23.10, tel. 74 641 92 08,

promocja@pwsz.com.pl

liczba miejsc: 30

PWSZW, ul. Zamkowa 4, s. 120

WYKŁAD, DYSKUSJA PP

piątek, 25 października

godz. 10:00–11:00

XVII Międzyszkolny Integracyjny Konkurs Recytatorski

Olga Tatuśko

nauczyciel, Zespół Szkół Zawodowych Specjalnych W Wałbrzychu Współorganizator – Centrum Nauki i Sztuki Stara Kopalnia

zapisy: 2.09–16.10, tel. 74 842 25 80,

konkursrecytatorski.zs5@wp.pl

liczba miejsc: 150

Centrum Nauki i Sztuki Stara Kopalnia,

ul. Wysockiego 29, Montownia

KONKURS SP, PP

godz. 10:30–11:30

Dziennikarstwo sportowe – krok po kroku

mgr Bartłomiej Nowak

nauczyciel j. angielskiego, dziennikarz, Zespół Szkół Nr 5 w Wałbrzychu

uwagi: kl. 7–8

zapisy: 1.09–10.10, tel. 74 846 74 74,

doradca@zs5.mail.pl

liczba miejsc: 50

ZS nr 5, ul. Ogrodowa 2a

POKAZ SP

godz. 11:15–12:15

Autoprezentacja. Kształtowanie własnego wizerunku

mgr Justyna Jaskólska

PWSZW

zapisy: 1.09–23.10, tel. 74 641 92 08,

promocja@pwsz.com.pl

liczba miejsc: 40

PWSZW, ul. Zamkowa 4, s. 120

WYKŁAD, WARSZTAT PP

godz. 12:00–13:00

Kodowanie na edukacji polonistycznej oraz języku polskim

mgr Agnieszka Śniegocka

PWSZW

współprowadzenie: Katarzyna Milewska

uwagi: kl. 2–4

zapisy: 1.09–23.10, tel. 74 641 92 08,

promocja@pwsz.com.pl

liczba miejsc: 60

PWSZW, ul. Zamkowa 4, s. 101

WARSZTAT SP

piątek, 25 października

godz. 12:00–13:00

Reformy oświatowe w Polsce po II wojnie światowej i ich skutki

dr Anna Tutaj

PWSZW

zapisy: 1.09–23.10, tel. 74 641 92 08,

promocja@pwsz.com.pl

liczba miejsc: 60

PWSZW, ul. Zamkowa 4, s. 104

WYKŁAD PP

godz. 13:00–14:00

Edukacja wczesnoszkolna

mgr Maria Bussler

PWSZW

zapisy: 1.09–23.10, tel. 74 641 92 08,

promocja@pwsz.com.pl

liczba miejsc: 60

PWSZW, ul. Zamkowa 4, s. 101

WARSZTAT SP

godz. 13:00–14:30

Geocaching – nowa forma turystyki

dr Agnieszka Mroczek-Czterwertyńska

Instytut Przyrodniczo-Techniczny, PWSZW

zapisy: 1.09–23.10, tel. 74 641 92 08,

promocja@pwsz.com.pl

liczba miejsc: 40

PWSZW, ul. Zamkowa 4, s. 120

WYKŁAD BO

Ząbkowice Śląskie

WSPÓŁORGANIZATORZY W REGIONIE: Starostwo Powiatowe w Ząbkowicach Śląskich • Liceum Ogólnokształcące im. Władysława Jagiełły w Ząbkowicach Śląskich • Urząd Miasta i Gminy w Ząbkowicach Śląskich • Ząbkowicki Ośrodek Kultury • Szkół Zawodowych im. Stanisława Staszica w Ząbkowicach Śląskich • Szkoła Podstawowa Nr 1 w Ząbkowicach Śląskich • Szkoła Podstawowa Nr 3 w Ząbkowicach Śląskich • Ziębiccka Inicjatywa Obywatelska • Zespół Szkół Ponadgimnazjalnych im. Hipolita Cegielskiego w Ziębicach • Urząd Miasta i Gminy Ziębice • Muzeum Sprzętu Gospodarstwa Domowego w Ziębicach • Europejskie Stowarzyszenie Ekologów • Kopalnia Niklu, Chryzoprazu i Opalu w Szklarach-Podziemna Trasa Edukacyjna

WYKŁAD INAUGURACYJNY: Jak zdrowo i pięknie żyć

prof. dr hab. n. med. Alicja Chybicka

lekarz, onkolog, UMW

zapisy: 7.09–7.10, barbara.mianowska@gmail.com

liczba miejsc: 300

23 października, godz. 11:45–12:30, ☞ Ząbkowicki Ośrodek Kultury, ul. Rynek 24

WYKŁAD BO

środa, 23 października

godz. 8:30–9:45, 10:30–12:00

Fizyczne zabawy

Wioletta Wilk

nauczyciel fizyki, Szkoła Podstawowa Nr 3 w Ząbkowicach Śl.

zapisy: 7.09–7.10, barbara.mianowska@gmail.com

liczba miejsc: 40

☞ LO, ul. Powstańców Warszawy 8c

WARSZTAT, POKAZ BO

godz. 8:00–8:45

Fortyfikacje ziemi kłodzkiej i ząbkowickiej jako system połączony

Henryk Grzybowski

Towarzystwo Miłośników Polanicy

zapisy: 7.09–7.10, barbara.mianowska@gmail.com

liczba miejsc: 120

☞ LO, ul. Powstańców Warszawy 8c

WYKŁAD PP, D

godz. 8:00–8:45

Czy chcemy chorować i umierać z tych samych powodów co pokolenie naszych dziadków

prof. dr hab. Leszek Szenborn

Wydział Lekarski Kształcenia Podyplomowego, UMW

uwagi: od kl. 7–8 SP

zapisy: 7.09–7.10, zspziebice@interia.pl

liczba miejsc: 100

☞ Ziębice, Zespół Szkół Ponadgimnazjalnych, ul. Wojska Polskiego 3

WYKŁAD, DYSKUSJA SP, PP, D

godz. 8:00–8:45

Jak zwierzęta transportują substancje po organizmie?

mgr Regina Bigoś

biolog, nauczyciel, Liceum Ogólnokształcące w Ząbkowicach Śl.

zapisy: 7.09–7.10, barbara.mianowska@gmail.com

liczba miejsc: 25

☞ LO, ul. Powstańców Warszawy 8c

LABORATORIUM SP, PP, D

środa, 23 października

godz. 8:45–9:30

Wpływ muzyki na rozwój dziecka. Na co zwrócić uwagę przy nauce śpiewu

Sylvia Grzybowska

Towarzystwo Miłośników Polanicy

zapisy: 7.09–7.10, barbara.mianowska@gmail.com

liczba miejsc: 90

☞ LO, ul. Powstańców Warszawy 8c

WYKŁAD PP, D

godz. 9:00–9:45

Owady zapylające oraz ich znaczenie dla przyrody i człowieka

prof. dr hab. Dariusz Tarnawski

biolog, Wydział Nauk Biologicznych, UWwr

zapisy: 7.09–7.10, zspziebice@interia.pl

liczba miejsc: 100

☞ Ziębice, Zespół Szkół Ponadgimnazjalnych, ul. Wojska Polskiego 3

WYKŁAD PP

godz. 9:00–10:30, 10:30–12:00, 12:00–13:30, 13:30–15:00

W babcinej pralni. Jak dawniej dbano o czystość odzieży?

Jarosław Żurawski

Muzeum Sprzętu Gospodarstwa Domowego w Ziębicach

współprowadzenie: Sylwia Skowroń, Przemysław Taliński, Grzegorz Skalski

zapisy: 7–18.10, tel. 74 81 91 378

liczba miejsc: 25

Ziębice, Muzeum Sprzętu Gospodarstwa Domowego

WARSZTAT BO

godz. 9:00, 10:00, 11:00, 12:00

Zwiedzanie dawnej kopalni niklu, chryzoprazu i opalu w Szklarach

Dariusz Domagała

właściciel Podziemnej Trasy Edukacyjnej w Szklarach

inne terminy: 24–25.10, godz. 9, 10, 11, 12

zapisy: 7.09–7.10, barbara.mianowska@gmail.com

liczba miejsc: 50

☞ Szklary Huta, Kopalnia Niklu, Chryzoprazu i Opalu – Podziemna Trasa Edukacyjna, Szklary Huta 24

WYCIECZKA SP, PP, D

środa, 23 października

godz. 9:00–10:00

Jak oznacza się minerały? Od teorii do czynu

dr Stanisław Madej

geolog, Wydział Nauk o Ziemi i Kształtowania Środowiska, UWwr

współprowadzenie: mgr Joanna Tofel

inne terminy: 24–25.10, godz. 10–11

zapisy: 7.09–7.10, barbara.mianowska@gmail.com

liczba miejsc: 25

Szklary Huta, Kopalnia Niklu, Chryzoprazu i Opalu – Podziemna Trasa Edukacyjna, Szklary Huta 24

WARSZTAT SP, PP, D

godz. 9:45–10:30

Gruszka, jabłko i śliwka, czyli owoce książąt z Kamieńca Ząbkowickiego

Henryk Grzybowski

Towarzystwo Miłośników Polanicy

zapisy: 7.09–7.10, barbara.mianowska@gmail.com

liczba miejsc: 120

☞ Zespół Szkół Zawodowych nr 1, ul. Wrocławska 17

WYKŁAD PP, D

godz. 9:45–10:30

Przysłowia i powiedzenia ludowe kontra prawdziwa nauka

dr inż. Aleksandra Bielawska-Pohl

immunolog, IITD PAN

uwagi: od kl. 7–8 SP

zapisy: 7.09–7.10, barbara.mianowska@gmail.com

liczba miejsc: 120

☞ LO, ul. Powstańców Warszawy 8c

WYKŁAD SP, PP, D

godz. 9:45–10:30

Wszecobecna matematyka – jaka jest?

prof. dr hab. Jadwiga Sołoducho

chemik, Wydział Chemiczny, PWr

uwagi: od kl. 7–8 SP

zapisy: 7.09–7.10, barbara.mianowska@gmail.com

liczba miejsc: 120

☞ LO, ul. Powstańców Warszawy 8c

WYKŁAD SP, PP, D

Ząbkowice Śląskie

środa, 23 października

godz. 10:00–10:45

**Wirus czy bakteria?
Najlepsze sposoby na walkę
z przeziębieniem**

dr Beata Orzechowska

wirusolog, IITD PAN

zapisy: 7.09–7.10, zspziebice@interia.pl

liczba miejsc: 100

☞ Ziębice, Zespół Szkół Ponadgimnazjalnych,
ul. Wojska Polskiego 3

WYKŁAD PP,D

godz. 10:00–11:00

**„Śladem sławnych ziębiczan” –
spacer miejski**

mgr Dominika Samborska

Centrum Informacji Turystycznej i Kulturalnej
w Ziębicach

zapisy: 7.09–7.10, citik@zck.ziebice.pl

liczba miejsc: 30

☞ Ziębice, Ratusz, Rynek 44

WYCIECZKA BO

godz. 10:00–10:45

**Czy Ziemia musi być planetą
głodu?**

prof. Romuald Kosina

Wydział Nauk Biologicznych, UW

zapisy: 7.09–7.10, barbara.mianowska@gmail.com

liczba miejsc: 90

☞ Ząbkowicki Ośrodek Kultury, ul. Rynek 24

WYKŁAD PP,D

godz. 10:30–11:15

**Przyroda – najlepszy chemik
świata**

dr inż. Dorota Zając

Wydział Chemiczny, PWR

zapisy: 7.09–7.10, barbara.mianowska@gmail.com

liczba miejsc: 120

☞ LO, ul. Powstańców Warszawy 8c

WYKŁAD BO

godz. 11:00–11:45

**Globalne i lokalne spojrzenie
na nowe zagrożenia wirusowe**

dr hab. Egbert Piasecki, prof. PAN

wirusolog, IITD PAN

uwagi: od kl. 7–8 SP

zapisy: 7.09–7.10, zspziebice@interia.pl

liczba miejsc: 100

☞ Ziębice, Zespół Szkół Ponadgimnazjalnych,
ul. Wojska Polskiego 3

WYKŁAD SP,PP,D

środa, 23 października

godz. 11:00–12:00

**Rozpoznawanie minerałów
i skał z dawnej kopalni niklu
w Szklarach**

dr Stanisław Madej

geolog, Wydział Nauk o Ziemi i Kształtowania
Środowiska, UW

współprowadzenie: mgr Joanna Tofel

inne terminy: 24–25.10, godz. 12–13

zapisy: 7.09–7.10, barbara.mianowska@gmail.com

liczba miejsc: 25

Szklary Huta, Kopalnia Niklu, Chryzoprazu
i Opalu – Podziemna Trasa Edukacyjna,
Szklary Huta 24

WARSZTAT SP,PP,D

godz. 12:00–12:45

**Okragły Stół – pomnik
odpowiedzialności czy zdrada
polskich elit?**

mgr inż. Radosław Gawlik

Wyższa Szkoła Ekonomiki i Transportu,
Żylna, Słowacja

zapisy: 7.09–7.10, zspziebice@interia.pl

liczba miejsc: 10

☞ Ziębice, Zespół Szkół Ponadgimnazjalnych,
ul. Wojska Polskiego 3

WYKŁAD BO

godz. 12:30–13:00

**Spotkanie ze Stanisławem
Moniuszką**

Sylwia Grzybowska

Towarzystwo Miłośników Polanicy

zapisy: 7.09–7.10, barbara.mianowska@gmail.com

liczba miejsc: 300

☞ Ząbkowicki Ośrodek Kultury, ul. Rynek 24

KONCERT SP,PP,D

czwartek, 24 października

godz. 8:00–8:45

**Prawa i obowiązki właścicieli
nieruchomości**

dr Ewa Tokarek-Kurnik

prawnik

zapisy: 7.09–7.10, zspziebice@interia.pl

liczba miejsc: 50

☞ Ziębice, Zespół Szkół Ponadgimnazjalnych,
ul. Wojska Polskiego 3

WYKŁAD BO

godz. 8:00–8:45

**Zielone, białe i złote – opowieść
o kamieniach szlachetnych
i ozdobnych masywu Szklar**

dr Stanisław Madej

geolog, Wydział Nauk o Ziemi i Kształtowania
Środowiska, UW

inne terminy: 25.10, godz. 8–8:45

zapisy: 7.09–7.10, barbara.mianowska@gmail.com

liczba miejsc: 60

☞ LO, ul. Powstańców Warszawy 8c

WYKŁAD SP,PP,D

czwartek, 24 października

godz. 8:00–9:30

Energetyk – daleko nie polecisz

mgr Halina Czyż

nauczyciel, ZSP Ziębice

zapisy: 7.09–7.10, tel. 74 849 15 22,

zspziebice@interia.pl

liczba miejsc: 10

Ziębice, Zespół Szkół Ponadgimnazjalnych,
ul. Wojska Polskiego 3

WARSZTAT SP,PP,D

godz. 8:00–8:45

III Dyktando na DFN

dr Agnieszka Małocha-Krupa,

dr Marta Śleziak

Wydział Filologiczny, UW

zapisy: 7.09–7.10, barbara.mianowska@gmail.com

liczba miejsc: 90

☞ LO, ul. Powstańców Warszawy 8c

KONKURS PP

godz. 8:00–8:45

**Ze Lwowa do Ząbkowic Śląskich.
Wojenne losy siostr klarysek
od wieczystej Adoracji**

Adela Kawecka

nauczyciel, ZSP Ziębice

zapisy: 7.09–7.10, zspziebice@interia.pl

liczba miejsc: 20

Ziębice, Muzeum Sprzętu Gospodarstwa
Domowego

WYKŁAD D

godz. 8:00–8:45

Cis pospolity – pod lupą

Danuta Woyciechowska

nauczyciel biologii, ZSP Ziębice

zapisy: 7.09–7.10, dwoyciechowska@gmail.com

liczba miejsc: 15

☞ Ziębice, Zespół Szkół Ponadgimnazjalnych,
ul. Wojska Polskiego 3

LABORATORIUM SP

godz. 9:00–9:45

**Rola sportu w integrowaniu
społeczności osiedleńczych –
na przykładzie Ziębic**

Marcin Masłowski

fizjoterapeuta

zapisy: 7.09–7.10, zspziebice@interia.pl

liczba miejsc: 100

☞ Ziębice, Zespół Szkół Ponadgimnazjalnych,
ul. Wojska Polskiego 3

WYKŁAD, DYSKUSJA BO

godz. 9:00–9:45

Przygoda z grafiką 3D

Grzegorz Noculak

nauczyciel, ZSP Ziębice

zapisy: 7.09–7.10, zspziebice@interia.pl

liczba miejsc: 25

☞ Ziębice, Zespół Szkół Ponadgimnazjalnych,
ul. Wojska Polskiego 3

WYKŁAD, WARSZTAT SP,PP

Ząbkowice Śląskie

czwartek, 24 października

godz. 9:00-9:45, 10:00-10:45

Policyjna latarka - zobacz świat w świetle UV

mgr Arleta Lebioda

diagnosta laboratoryjny, Wydział Lekarski, UMW
współprowadzenie: mgr Anna Jonkisz

uwagi: kl. 1-3

zapisy: 7.09-7.10, barbara.mianowska@gmail.com

liczba miejsc: 25

☞ LO, ul. Powstańców Warszawy 8c

WARSZTAT SP

godz. 9:00-9:45

Reklamy w ujęciu semiotycznym

Hubert Jankowski

student, Wydział Filologiczny, UWr

współprowadzenie: dr Marta Śleziak

zapisy: 7.09-7.10, barbara.mianowska@gmail.com

liczba miejsc: 30

☞ LO, ul. Powstańców Warszawy 8c

WARSZTAT PP

godz. 9:00-10:30

Polszczyzna mówiona

Michalina Jaworska

studentka, Wydział Filologiczny, UWr

współprowadzenie: dr Marta Śleziak

zapisy: 7.09-7.10, barbara.mianowska@gmail.com

liczba miejsc: 30

☞ LO, ul. Powstańców Warszawy 8c

WARSZTAT PP

godz. 9:00-12:30

Konkurs Immunologiczny „Obroń się z immunologią”

dr inż. Anna Sławek

biolog, IITD PAN

współprowadzenie: mgr Daria Lorek,
Paulina Sypek

zapisy: 7.09-7.10, barbara.mianowska@gmail.com

liczba miejsc: 50

☞ LO, ul. Powstańców Warszawy 8c

KONKURS PP

godz. 9:00, 10:00, 11:00, 12:00

Zwiedzanie dawnej kopalni niklu, chryzoprazu i opalu w Szklarach

zob. informację z 23 października

godz. 9:45-10:30

Elektryczność

mgr inż. Michał Czosnyka

doktorant, Wydział Elektryczny, PWR

uwagi: od kl. 7-8 SP

zapisy: 7.09-7.10, barbara.mianowska@gmail.com

liczba miejsc: 120

☞ Zespół Szkół Zawodowych nr 1,
ul. Wrocławska 17

WYKŁAD, POKAZ SP, PP, D

czwartek, 24 października

godz. 9:45-10:30

„Grzeczność nic nie kosztuje, a wygrywa wszystko”, czyli etykieta językowa na co dzień

mgr Natalia Śmiełowska

doktorantka, Wydział Filologiczny, UWr

zapisy: 7.09-7.10, barbara.mianowska@gmail.com

liczba miejsc: 30

☞ LO, ul. Powstańców Warszawy 8c

WARSZTAT PP

godz. 9:45-10:30

50 lat minęło, czyli lądowanie człowieka na Księżycu

dr hab. Arkadiusz Berlicki, prof. UWr

astronom, Wydział Fizyki i Astronomii, UWr

zapisy: 7.09-7.10, barbara.mianowska@gmail.com

liczba miejsc: 120

☞ LO, ul. Powstańców Warszawy 8c

WYKŁAD SP, PP, D

godz. 9:45-10:30

Drugi kot(d), czyli rzecz o epigenetyce

dr Agnieszka Krawczenko

biolog, IITD PAN

uwagi: od kl. 7-8 SP

zapisy: 7.09-7.10, barbara.mianowska@gmail.com

liczba miejsc: 90

☞ LO, ul. Powstańców Warszawy 8c

WYKŁAD SP, PP, D

godz. 10:00-10:45

Na wodzie malowane - pokaz tradycyjnej tureckiej sztuki Ebru

Aleksandra Janik

artysta malarz, ASP

zapisy: 7.09-7.10, zspziebice@interia.pl

liczba miejsc: 100

☞ Ziębice, Zespół Szkół Ponadgimnazjalnych,
ul. Wojska Polskiego 3

POKAZ SP, PP, D

godz. 10:00-11:00

Jak oznacza się minerały? Od teorii do czynu

zob. informację z 23 października

godz. 10:30-11:15

Rany postrzałowe z broni palnej - w jakim stopniu są śmiertelne?

dr hab. inż. Krzysztof Jamroziak

Wydział Mechaniczny, PWR

zapisy: 7.09-7.10, barbara.mianowska@gmail.com

liczba miejsc: 120

☞ LO, ul. Powstańców Warszawy 8c

WYKŁAD, POKAZ, DYSKUSJA BO

czwartek, 24 października

godz. 10:30-12:00

IV Konkurs wiedzy o współczesnej polszczyźniedr Agnieszka Małocha-Krupa,
dr Marta Śleziak

Wydział Filologiczny, UWr

zapisy: 7.09-7.10, barbara.mianowska@gmail.com

liczba miejsc: 90

☞ LO, ul. Powstańców Warszawy 8c

KONKURS PP

godz. 10:30-12:00

Moje miejsce w sieci - jak w 30 minut zaprezentować się w internecie

mgr Kamil Wabnic

doktorant, Wydział Filologiczny, UWr

zapisy: 7.09-7.10, barbara.mianowska@gmail.com

liczba miejsc: 30

☞ LO, ul. Powstańców Warszawy 8c

WARSZTAT PP

godz. 10:30-11:15

Krótki kurs języka „psiego”

dr inż. Magdalena Zatoń-Dobrowolska

Wydział Biologii i Hodowli Zwierząt, UPWr

zapisy: 7.09-7.10, barbara.mianowska@gmail.com

liczba miejsc: 120

☞ Zespół Szkół Zawodowych nr 1,
ul. Wrocławska 17

WYKŁAD BO

godz. 10:30-11:15

Fenomen komunikacji internetowej i jej wpływ na język

mgr Ewa Kaczmarz

doktorantka, Wydział Filologiczny, UWr

zapisy: 7.09-7.10, barbara.mianowska@gmail.com

liczba miejsc: 30

☞ LO, ul. Powstańców Warszawy 8c

WARSZTAT PP

godz. 10:30-11:15

7,6-miliardowa populacja ludzka a w każdym z nas 10 do potęgi 15 bakterii

dr hab. Marta Kaszowska

immunochemik, IITD PAN

uwagi: od kl. 7-8 SP

zapisy: 7.09-7.10, barbara.mianowska@gmail.com

liczba miejsc: 120

☞ LO, ul. Powstańców Warszawy 8c

WYKŁAD SP, PP, D

godz. 11:00-12:30

Wypreparuj swój własny materiał genetyczny i zabierz go do domu

mgr Anna Jonkisz

diagnosta laboratoryjny, Wydział Lekarski, UMW

współprowadzenie: mgr Arleta Lebioda

uwagi: od kl. 7-8 SP

zapisy: 7.09-7.10, barbara.mianowska@gmail.com

liczba miejsc: 25

☞ LO, ul. Powstańców Warszawy 8c

WARSZTAT SP, PP

Ząbkowice Śląskie

czwartek, 24 października

godz. 11:00–11:45

Mindfulness – na czym polega uważność i jak ją trenować

mgr Natalia Mączyńska

zapisy: 7.09–7.10, zspziebice@interia.pl
liczba miejsc: 20

♿ Ziębice, Zespół Szkół Ponadgimnazjalnych,
ul. Wojska Polskiego 3 WARSZTAT PP

godz. 11:30–12:15

Jak zobaczyć temperaturę?

mgr inż. Michał Czosnyka

doktorant, Wydział Elektryczny, PWR

uwagi: od kl. 7–8 SP

zapisy: 7.09–7.10, barbara.mianowska@gmail.com
liczba miejsc: 120

♿ Zespół Szkół Zawodowych nr 1,
ul. Wrocławska 17

WARSZTAT, POKAZ SP, PP, D

godz. 11:30–12:15

Merkury – tajemnicza planeta wielkich kontrastów

dr hab. Arkadiusz Berlicki, prof. UWr

astronom, Wydział Fizyki i Astronomii, UWr

zapisy: 7.09–7.10, barbara.mianowska@gmail.com
liczba miejsc: 90

♿ LO, ul. Powstańców Warszawy 8c

WYKŁAD SP, PP, D

godz. 11:30–12:15

Bo elita kocha swoje jelita! Jakże mamy korzystać i jak powinniśmy dbać o naszą mikroflorę jelitową

dr Jolanta Artym

biolog, IITD PAN

uwagi: od kl. 7–8 SP

zapisy: 7.09–7.10, barbara.mianowska@gmail.com
liczba miejsc: 120

♿ LO, ul. Powstańców Warszawy 8c

WYKŁAD SP, PP, D

godz. 11:30–12:15

O wulgaryzmach i eufemizmach

Jan Krzywdziński

student, Wydział Filologiczny, UWr

współprowadzenie: dr Marta Śleziak (opiekun naukowy)

zapisy: 7.09–7.10, barbara.mianowska@gmail.com
liczba miejsc: 30

♿ LO, ul. Powstańców Warszawy 8c

WARSZTAT PP

godz. 12:30–13:15

Krótki kurs języka „psiego”

dr inż. Magdalena Zatoń-Dobrowolska

Wydział Biologii i Hodowli Zwierząt, UPWr

zapisy: 7.09–7.10, barbara.mianowska@gmail.com
liczba miejsc: 120

♿ LO, ul. Powstańców Warszawy 8c

WYKŁAD BO

piątek, 25 października

godz. 8:00–8:45

Od księstwa ziebickiego do powiatu ząbkowickiego

mgr inż. Jerzy Organiściak

Oddział PTTK w Ząbkowicach Śląskich

zapisy: 7.09–7.10, zspziebice@interia.pl
liczba miejsc: 100

♿ Ziębice, Ziębickie Centrum Kultury,
ul. Wojska Polskiego 10

WYKŁAD PP, D

godz. 8:00–8:45

„Zalóżmy się o...” – o aspektach prawnych wywiązywania się z zakładów. Kilka uwag o zobowiązaniach naturalnych

dr Mariusz Szpilarewicz

Burmistrz miasta Ziębice

zapisy: 7.09–7.10, zspziebice@interia.pl
liczba miejsc: 50

♿ Ziębice, Zespół Szkół Ponadgimnazjalnych,
ul. Wojska Polskiego 3

WYKŁAD PP, D

godz. 8:00–8:45

Zielone, białe i złote – opowieść o kamieniach szlachetnych i ozdobnych masywu Szklar

zob. informację z 24 października

godz. 8:00–8:45

Powłoki ciała zwierząt przystosowaniem do różnych warunków środowiska

mgr Regina Bigoś

biolog, nauczyciel, Liceum Ogólnokształcące w Ząbkowicach Śl.

zapisy: 7.09–7.10, barbara.mianowska@gmail.com
liczba miejsc: 25

♿ LO, ul. Powstańców Warszawy 8c

LABORATORIUM SP, PP, D

godz. 8:00–8:45, 9:00–9:45

Warsztaty kosmetyki naturalnej

mgr inż. Ewelina Dreszer

nauczyciel, ZSP Ziębice

uwagi: od kl. 7–8 SP

zapisy: 7.09–7.10, zspziebice@interia.pl
liczba miejsc: 40

♿ Ziębice, Zespół Szkół Ponadgimnazjalnych,
ul. Wojska Polskiego 3

WYKŁAD, WARSZTAT BO

godz. 9:00–9:45

Gotować czy smażyć? Niektóre aspekty zdrowego żywienia

prof. dr hab. Andrzej Gamian

UMW, IITD PAN

uwagi: od kl. 7–8 SP

zapisy: 7.09–7.10, zspziebice@interia.pl
liczba miejsc: 100

♿ Ziębice, Zespół Szkół Ponadgimnazjalnych,
ul. Wojska Polskiego 3

WYKŁAD SP, PP, D

piątek, 25 października

godz. 9:00–9:45

Rola sportu w integrowaniu społeczności osiedleńczej – na przykładzie Ziębice

Marian Ochał

trener i działacz sportowy, wychowawca młodzieży

zapisy: 7.09–7.10, zspziebice@interia.pl
liczba miejsc: 100

♿ Ziębice, Zespół Szkół Ponadgimnazjalnych,
ul. Wojska Polskiego 3

WYKŁAD, DYSKUSJA BO

godz. 9:00–9:45, 10:00–10:45

Pokaż mi swój szkielet, a powiem Ci kim jesteś... Warsztaty z wykorzystaniem materiału kostnego

dr Agnieszka Tomaszewska

Wydział Biologii i Hodowli Zwierząt, UPWr

współprowadzenie: dr Agnieszka Żelaźniewicz

zapisy: 7.09–7.10, barbara.mianowska@gmail.com
liczba miejsc: 20

♿ LO, ul. Powstańców Warszawy 8c

POKAZ SP, PP

godz. 9:00, 10:00, 11:00, 12:00

Zwiedzanie dawnej kopalni niklu, chryzoprazu i opalu w Szklarach

zob. informację z 23 października

godz. 9:30–10:15

Słońce – nasza życiodajna gwiazda

dr Krzysztof Radziszewski

astronom, Wydział Fizyki i Astronomii, UWr

uwagi: od kl. 7–8 SP

zapisy: 7.09–7.10, barbara.mianowska@gmail.com
liczba miejsc: 90

♿ LO, ul. Powstańców Warszawy 8c

WYKŁAD SP, PP, D

godz. 9:30–10:15, 10:30–11:15, 12:15–13:00

W lochach Snape’a – warzenie eliksirów z wykorzystaniem kuchni molekularnej

mgr inż. Kamila Drzozga,

mgr inż. Anna Lesiak

doktorant, Wydział Chemiczny, PWR

współprowadzenie: KN PHOBIA

uwagi: od kl. 7–8 SP

zapisy: 7.09–7.10, barbara.mianowska@gmail.com
liczba miejsc: 50

♿ LO, ul. Powstańców Warszawy 8c

WARSZTAT, POKAZ SP, PP

godz. 10:00–11:00

Jak oznacza się minerały? Od teorii do czynu

zob. informację z 23 października

Ząbkowice Śląskie

piątek, 25 października

godz. 10:00-10:45

Co każdy chłopiec i każda dziewczyna powinni wiedzieć o atakach terrorystycznych

prof. dr hab. Tadeusz Dobosz

Wydział Lekarski, UMW

zapisy: 7.09-7.10, zspziebice@interia.pl

liczba miejsc: 100

☞ Ziębice, Zespół Szkół Ponadgimnazjalnych,
ul. Wojska Polskiego 3WYKŁAD, DYSKUSJA **SP, PP, D**

godz. 10:30-11:15

Obrażenia ciała a odpowiedzialność karna - potencjalne skutki agresywnych zachowań

lek. Jędrzej Siuta

lekarz, Wydział Lekarski, UMW

uwagi: od kl. 7-8 SP

zapisy: 7.09-7.10, barbara.mianowska@gmail.com

liczba miejsc: 90

☞ LO, ul. Powstańców Warszawy 8c

WYKŁAD **SP, PP, D**

godz. 10:30-11:15

Kosmetyczne hity i mity

dr hab. inż. Joanna Cabaj, prof. PWr

chemik, Wydział Chemiczny, PWr

uwagi: od kl. 7-8 SP

zapisy: 7.09-7.10, barbara.mianowska@gmail.com

liczba miejsc: 120

☞ Zespół Szkół Zawodowych nr 1,
ul. Wrocławska 17WYKŁAD **SP, PP, D**

godz. 11:00-11:45

Szczepionki - wynalazek anielski czy diabelski?

prof. dr hab. Tadeusz Dobosz

Wydział Lekarski, UMW

zapisy: 7.09-7.10, zspziebice@interia.pl

liczba miejsc: 100

☞ Ziębice, Zespół Szkół Ponadgimnazjalnych,
ul. Wojska Polskiego 3WYKŁAD, DYSKUSJA **SP, PP, D**

piątek, 25 października

godz. 11:15-12:00, 12:15-13:00

Anatomia człowieka interaktywnie

dr Agnieszka Tomaszewska

Wydział Biologii i Hodowli Zwierząt, UPWr

współprowadzenie: dr Agnieszka Żelaźniewicz

zapisy: 7.09-7.10, barbara.mianowska@gmail.com

liczba miejsc: 20

☞ LO, ul. Powstańców Warszawy 8c

POKAZ **SP, PP**

godz. 11:30-12:15

Dlaczego w XXI wieku w Europie toczy się wojna? Konflikt hybrydowy na Ukrainie - przyczyny i skutki społeczne

dr Michał Lubicz Miszewski

Wydział Nauk o Bezpieczeństwie, AWL

zapisy: 7.09-7.10, barbara.mianowska@gmail.com

liczba miejsc: 90

☞ LO, ul. Powstańców Warszawy 8c

WYKŁAD, POKAZ **BO**

godz. 11:30-12:15

Symulacje komputerowe w fizyce

dr Maciej Matyka

Wydział Fizyki i Astronomii, UWr

uwagi: od kl. 7-8 SP

zapisy: 7.09-7.10, barbara.mianowska@gmail.com

liczba miejsc: 90

☞ LO, ul. Powstańców Warszawy 8c

WYKŁAD **SP, PP, D**

godz. 11:30-12:15

Słońce - nasza życiodajna gwiazda

dr Krzysztof Radziszewski

astronom, Wydział Fizyki i Astronomii, UWr

uwagi: od kl. 7-8 SP

zapisy: 7.09-7.10, barbara.mianowska@gmail.com

liczba miejsc: 90

☞ Zespół Szkół Zawodowych nr 1,
ul. Wrocławska 17WYKŁAD **SP, PP, D**

piątek, 25 października

godz. 12:00-12:45

Współczesne metody postępowania diagnostyczno-terapeutycznego w chorobach nowotworowych

dr hab. n. med. Agnieszka Czarniecka,

prof. Centrum Onkologii

Klinika Chirurgii Onkologicznej i Rekonstrukcyjnej,
Centrum Onkologii - Instytut im. Marii Skłodowskiej-Curie

zapisy: 7.09-7.10, zspziebice@interia.pl

liczba miejsc: 100

☞ Ziębice, Zespół Szkół Ponadgimnazjalnych,
ul. Wojska Polskiego 3WYKŁAD **BO**

godz. 12:00-13:00

Rozpoznawanie minerałów i skał z dawnej kopalni niklu w Szklarach

zob. informację z 23 października

godz. 12:15-13:00

Obrażenia ciała a odpowiedzialność karna - potencjalne skutki agresywnych zachowań

lek. Jędrzej Siuta

lekarz, Wydział Lekarski, UMW

uwagi: od kl. 7-8 SP

zapisy: 7.09-7.10, barbara.mianowska@gmail.com

liczba miejsc: 90

☞ Zespół Szkół Zawodowych nr 1,
ul. Wrocławska 17WYKŁAD **SP, PP, D**

godz. 12:15-13:00

Kosmetyczne hity i mity

dr hab. inż. Joanna Cabaj, prof. PWr

chemik, Wydział Chemiczny, PWr

uwagi: od kl. 7-8 SP

zapisy: 7.09-7.10, barbara.mianowska@gmail.com

liczba miejsc: 120

☞ LO, ul. Powstańców Warszawy 8c

WYKŁAD **SP, PP, D**

INDEKS OSOBOWY

- Abelec Anna, mgr 84
Adamczyk-Mucha Kamila, dr inż. 28
Adamski Ryszard, dr 44
Alberska Małgorzata, dr 30
Aleksiejczuk Agnieszka, dr 27
Ambroziak-Sieradzka Marta, mgr 103
Andrzejewska Justyna, dr 41
Antoniak Magda, mgr inż. 52
Antonów Radosław, dr 29
Appenzeller Dorota, dr hab., prof. UE 86
Araszkiewicz Michał, dr inż. 53, 54
Artym Jolanta, dr 9, 80, 81, 82, 85, 85, 93,
95, 102, 104, 106, 108, 110, 118
Augustyniak Ireneusz, dr 60
- Babij Michał, dr inż. 61
Babś Daria 55
Bać Anna, dr hab. inż. arch. 28
Badecka Iwona 91
Bagińska Irena, dr inż. 58
Bagiński Lesław, inż. 58
Bajzert Joanna, dr inż. 37
Bakońska-Pacoń Ewa, dr 41
Bal Wojciech, prof. dr hab. 34
Balasiński Maciej, dr arch. 26
Balcerek Michał, dr 60
Balicki Sebastian, mgr inż. 52
Balińska Jolanta, mgr 112
Baluta Sylwia, mgr inż. 40, 78, 85, 103,
104, 112
Banasik Ewa 100
Banasik Magdalena, mgr 110
Banasz Damian, dr 27, 73
Bania Arletta 91
Banyś Katarzyna 31
Baranowska Halina 112
Barczyk-Pawelec Katarzyna, dr 41
Bardzińska-Neter Katarzyna, mgr 86
Barg Ewa, dr hab. 36, 39
Bartkowiak Renata 8
Bartlewska-Urban Monika, dr inż. 58
Bartoszewicz Mateusz, mgr 32
Bartz Mateusz, mgr 42, 46
Bartz Wojciech, dr 59
Bąchor Remigiusz, dr 50
Bąk-Stęślicka Urszula, dr 64
Bednarkiewicz Artur, dr hab. inż. 63
Bednarski Mariusz, mgr inż. 20, 21
Berbesz Anna, dr inż. arch. 28
Berezowski Leszek, prof. dr hab. 20
Berlicki Arkadiusz, dr hab., prof. UW 92,
94, 102, 107, 117, 118
Besler Maciej, dr inż. 71
Beyga Paweł, dr 34
Bezugłaya Anastasia 23, 24
Bęben Paweł, mgr 66
Biały Lucyna, dr 19
Biazik Ewa, dr inż. 43
Biedroń Magdalena, mgr 42, 46
- Bielawska-Pohl Aleksandra, dr inż. 79, 80,
81, 83, 84, 86, 92, 94, 102, 103,
106, 107, 108, 109, 115
Bielec Iwona 91
Bielecka Anna 91
Bielska Beata, mgr 96
Bielwska-Pohl Aleksandra, dr inż. 104
Bieniasz Łukasz, dr 11
Bienkiewicz Maciej, dr inż. 42, 43
Bień Joanna, mgr 19
Biernacka-Dębska Ewa, dr 20
Biernat Monika, dr 11
Biernat Monika, dr 12
Biernat Szymon, dr inż. 100
Bigiel Wojciech, mgr 41
Bigoś Regina, mgr 115, 118
Błaszczuk Ewa 89
Błaś Marek, dr hab. 58
Błażkiewicz Halina 98
Bober-Tubaj Anna, mgr 82
Bobruk Agnieszka 24
Bodalska Agnieszka, mgr farm. 36
Bodnar Małgorzata, mgr 87
Bogunia-Kubik Katarzyna, prof. dr hab. 37
Bogusz Aleksandra 22, 73, 75, 76, 78
Bojko Małgorzata 91
Bok Antoni 94
Bonarska-Kujawa Dorota, dr hab. 35
Bondzior Bartosz, mgr inż. 62
Borkowska Anna, dr 32
Borkowska-Gulij Marzanna 86
Borkowski Jacek, dr 41
Borowiak Daniel, dr inż. 66
Borowicz Dorota, dr inż. 21
Borowska Donata, mgr 30
Boruczowska Hanna, dr inż. 66
Brennenstul Marek, dr inż. 46
Brokos Barbara, dr 36, 39
Bromke Mariusz, dr 11, 35
Bronisz Robert, dr hab. 51
Bronowicka Monika 13
Bros Elżbieta 19
Brozko Władysław, mgr 86
Bryl Robert, dr hab. 61
Buczowski Jan 97
Budzan Olga 104
Bugaj Rafał 8, 41
Bukowski Przemysław, dr inż. 70
Burchacka Ewa, dr inż. 52
Burnecki Maciej, dr 34, 60
Bussler Maria, mgr 114
Byra-Marciniak Urszula, mgr 20
- Cabaj Joanna, dr hab. inż., prof. PW 51,
74, 79, 99, 100, 102, 119
Cader-Sroka Barbara, mgr 64
Cebula Rafał, mgr 85
Cech Izabella Ewa, dr 94
Cegiłka Katarzyna 29
- Cencora Arkadiusz 21
Chalusiak M. 98
Chawla Yash, mgr inż. 31
Chłopecki Tomasz, dr 29
Chmielewski Sławomir, dr inż. 99
Chmielowska Agnieszka 93
Chmura Wojciech Marek, dr inż. 113
Chodaczek Grzegorz, dr 38
Chodak Grzegorz, dr hab. inż., prof. PW 66
Chodor Lidia 97
Cholewiński Maciej, mgr inż. 33
Cholewka Wojciech, kpt. mgr 33
Chołodowski Jakub, mgr inż. 70
Chomicka-Pawlus Daria, mgr 112
Chorążyczewska Tamara 8, 9, 73
Chorbiński Paweł, dr hab., prof. UPWr 47
Chorowski Jan 65
Chrobot Magdalena, dr 39
Chrzan Tadeusz, dr hab. inż.,
prof. MWSL 67
Chrzanowska Agnieszka, mgr 112
Chybicka Alicja, prof. dr hab. n. med. 84,
115
Chylińska Iwona 97
Ciągło Monika, mgr 110
Ciążela Jakub, dr 64
Cichoń Jacek, prof. dr hab. 100
Ciechanowska Agnieszka, dr inż. 71
Cieniawska Beata, dr inż. 46
Cieśla Rafał, dr 13
Ciosek Ireneusz, pptk dr 73
Colonna-Kasjan Daniela, dr 27, 73
Cuper Józefa 92
Cygan Szymon 60
Cymbalista Maja, mgr 108
Czaińska Ewa, dr 98
Czaja Dariusz Andrzej 93
Czaja-Arkabus Katarzyna, mgr 25
Czajkowski Maciej 70
Czapka Tomasz, dr inż. 71, 76, 77, 78, 111
Czapor-Irzabek Hanna, dr 52
Czarna Justyna, mgr inż. 53
Czarnecka Agnieszka, dr hab. n. med., prof.
Centrum Onkologii 119
Czerwiński Marcin, prof. dr hab. 37, 86
Czesnołowicz Przemysław, mgr 88
Czosnyka Michał, mgr inż. 79, 80, 84, 101,
117, 118
Czulińska Katarzyna, mgr 97
Czyż Julianna 23
Czyż Halina, mgr 116
Czyżnikowska Żaneta, dr hab. 52
Czyżo Joanna, mgr 51
- Ćwieluch Aneta 82
Ćwilichowska Natalia 18, 69
- Damian-Speruda Beata, mgr 25
Daszyńska-Daszkiwicz Jadwiga,
prof. dr hab. 64

- Daszyńska-Żygadło Karolina, dr 29
 Dąbrowska Krystyna, dr hab. 38
 Dąbrowski Paweł, dr 35
 Dąsał Mateusz 14
 Dejnak Paweł, inż. 64, 70
 Demczyszak Grzegorz 103
 Demidziuk Krzysztof 15
 Derejczyk Marta 104
 DeVall Beata, mgr 97
 Dębiec-Bąk Agnieszka, dr 36
 Dmitruk Anna, dr inż. 68
 Dobosz Agnieszka, dr 36, 39
 Dobosz Tadeusz, prof. 80, 83, 119
 Dobrowolska Anna, dr inż. 68
 Dobrowolski Aleksander, mgr 92
 Dobrzańska Joanna, mgr inż. arch. kraj. 55
 Domagała Zygmunt, dr n. med. 10
 Domagała Arkadiusz, dr hab. 31
 Domagała Dariusz 115
 Drab Tomasz Jan 65
 Dracz Krzysztof, prof. 27
 Dragan Małgorzata 99
 Drapała Jarosław, dr inż. 65
 Dreszer Ewelina, mgr inż. 118
 Drożdż Wioletta, dr inż. 42
 Drożdżowska Olga, mgr inż. 69
 Drózdź Jolanta, mgr 113
 Druczak Katarzyna, mgr 112
 Drygalski Zbigniew, inż. 87
 Drygasiewicz Michalina 66
 Drzeniecka-Osiadacz Anetta, dr 55
 Drzozga Kamila, mgr inż. 74, 76, 98, 100, 106, 118
 Duda Maciej 31
 Duda Monika, mgr inż. 67, 74
 Duda Ewelina 96
 Dudziak Ewa, dr hab. 52
 Dudziński Piotr, prof. dr hab. inż. 17, 18
 Durał G. 96
 Dusza Daniel, dr inż. 67
 Dydak Karolina, mgr 45
 Dyk Agnieszka 90
 Dyląg Mariusz, dr 45
 Dylewska Justyna, mgr 20
 Dymarska Monika, dr inż. 50, 51
 Dymińska Lucyna, dr 51
 Dymowska Anna 105, 106
 Dymytryszyn Jerzy, mgr 91
 Dyrzc Anna 90
 Dziadkiewicz Martyna 46
 Dziadkowiec Anna, mgr 29
 Dziadkowiec-Plewko Anna 99
 Dzikowski Adam, dr inż. 29
 Dziubak Ewa, mgr inż. 113

 Ewert Paweł, dr inż. 69

 Fecka Izabela, dr hab., prof. UMW 36
 Felska Magdalena, dr 47
 Ferdek Bogdan, ks. prof. dr hab. 34

 Ferens-Sieczkowska Mirosława, dr hab., prof. UMW 40, 43
 Fertała-Harlender Beata, dr 8
 Fiebig Wiesław, prof. dr hab. inż. 67
 Fijałkowska-Lichwa Lidia, dr inż. 58
 Fijałkowski Łukasz, dr 23
 Filipczak Agnieszka, mgr 93
 Filipiak-Kaczmarek Adrianna, mgr inż. 69
 Fiszka Borzyszkowska Natalia, inż. 63
 Florczak Agnieszka, dr 31
 Florczak Jacek, mgr 112
 Fogt Andrzej, dr 61
 Foremnik Irena, mgr inż. 84, 86
 Forys Tomasz, mgr inż. 104
 Franiczek Roman, dr n. med. 46
 Frączek Ewa, dr inż. 69
 Frączkiewicz Kamil, mgr 22
 Fudali Magdalena 91

 Gabrielska Janina, prof. dr hab. 62
 Gajda Gabriela 22
 Gałęzowska Joanna, dr hab. 52
 Gamian Andrzej, prof. dr hab. 118
 Gara Jerzy, mgr 84
 Garncarz Wiesław, dr inż. 35
 Gawlik Radosław, mgr inż. 116
 Gawłowska Monika, dr 114
 Gawrońska-Guz Małgorzata, mgr 97
 Gąszczyk Dorota, mgr 51
 Gburek Szymon, dr 64
 Gębarowski Tomasz, dr 36
 Gębczak Katarzyna, dr 36, 39
 Girul Agata 31
 Gisterek Igor, dr inż. 70
 Głąda Aleksandra 101
 Głąb Lilianna, mgr inż. 55
 Głogowska Alicja 97
 Głowacka Zofia 96, 100
 Głowacki Tadeusz, dr inż. 57
 Goczał Robert, dr 34
 Gogolewska Anna, dr inż. 57
 Golak Julian 85
 Golema Amelia 10
 Golema Wojciech, lek. 12
 Goluch Zuzanna, dr hab. inż., prof. UE 43, 44
 Gołąb Krzysztof 89
 Gonciarz Agnieszka, dr 51
 Gorzelak Mariusz, dr 25
 Górka-Dynsiewicz Joanna, mgr inż. 50
 Górka Ewa Małgorzata, dr inż. arch. mgr sztuk plast. 26
 Grabińska Natasza, mgr 111
 Gradkowski Henryk, prof. dr hab. 113
 Graja Adrianna, mgr inż. 18, 61, 72
 Greb-Markiewicz Beata, dr inż. 54
 Grobelna Joanna, dr inż. 41
 Grobelny Piotr 72
 Grochowski Zbigniew 103
 Grott Katarzyna, dr 29
 Grusiecka Joanna, mgr 20

 Grygier Dominika, dr hab. inż. 101, 110, 111
 Grygorowicz Anna, mgr 21
 Gryszkin Artur, dr inż. 42
 Grzebyk Ewa, dr 50
 Grzelczak Barbara 23, 24
 Grzęda Ewa, dr hab. prof. UWr 23
 Grzyb Marek, dr hab. 25
 Grzyb Joanna, dr hab. 40
 Grzybowska Sylwia 115, 116
 Grzybowski Kamil 94
 Grzybowski Henryk 115
 Gubernator Jerzy, dr hab. 39
 Gulka Ewa 107
 Gusin Michał, dr 16
 Gusin Paweł, dr hab. 102
 Gutkowska Ewelina 108
 Guz-Regner Katarzyna, dr 22, 46
 Gwoździejewicz Maciej, dr inż. 111

Habrych Marcin, dr hab. inż. 69
 Haczekiewicz Katarzyna, dr 35
 Hajdasz Ewa, mgr 20
 Hajduga Elżbieta, dr 112
 Hajdusianek Anna, dr inż. 61
 Hałdys Katarzyna, mgr inż. 49, 54
 Hapeta Anna 23
 Haraf Gabriela, dr inż. 42, 43, 44
 Haryłek Magdalena 23
 Hauke Krzysztof, dr 65
 Hawrylak Arletta, dr 41
 Helios Joanna, dr hab. 29
 Helwig Jarosław, mgr 91
 Herba Irena, mgr 90
 Herba Monika, mgr 99
 Hille Gunnar 20
 Hoffa Grzegorz 95
 Hoffmann Eckhard 20
 Hopej Malwina, mgr 29
 Hryniewiecka Anna, mgr 97
 Hubner Kostrzewa Bernadeta 94
 Hucaluk Dagmara 91

 Idczak Rafał, dr 9
 Idczak Maciej 90
 Idkowiak Marta, mgr 24
 Idzikowska-Majchrzak Anna 92
 Iwankiewicz-Rak Barbara, prof. dr hab. 30
 Iwko Jacek, dr inż. 68
 Iżycki Maciej, lic. 91
 Iżykowska-Uszczyk Agata, mgr 16

 Jabłonowska Adriana, mgr 111
 Jach Katarzyna, dr inż. 65
 Jadczyk Piotr, dr 44, 57
 Jagiełło Anna, mgr inż. arch. 25, 26
 Jakiel Rafał, dr 10
 Jakimowicz Dagmara, prof. dr hab. 10
 Jakimowicz Marcelina, mgr 14
 Jakubczyk Dominika, dr 39

INDEKS OSOBOWY

- Jakubowicz Stanisław, dr 85
Jama-Rodzeńska Anna, dr inż. 55
Jamrozak Krzysztof, dr hab. inż. 33, 102, 117
Jamuła Bartłomiej, mgr 113
Janczar-Smuga Małgorzata, dr inż. 42, 44
Janczura Adriana, dr n. med. 45
Janek G. 96
Janicka Izabela 15
Janicka-Kłos Anna, dr 53
Janik Aleksandra 117
Janisio Wojciech 99
Jankowski Hubert 117
Januszewski Mirosław, dr 114
Jarema Michał, dr inż. 63
Jaroń Lilla 34
Jaroszewicz Adam, dr inż. 66, 69
Jarząbek Jarosław, dr 23
Jarząbek Paulina 92
Jaskólska Justyna, mgr 114
Jastrzębska Agnieszka, dr 41
Jaszczak Marcin, dr 41
Jaszkiewicz-Gajda Beata 97
Jaworowska Ewelina 24
Jaworska Iwona 91
Jaworska Michalina 117
Jaworski Ryszard, dr hab. 13
Jażło Anna, mgr 96
Jedlecka Wioletta, dr hab. 29
Jeleń Krzysztof 98
Jenczelewska Jagoda, mgr 19
Jerczyńska Marzena, mgr 112
Jerzykiewicz Lucjan, dr hab. 50, 51
Jewgiński Michał, dr inż. 49, 54
Jeziński Adam, prof. dr hab. 17
Jędryczka-Hamera Anna, mgr 27
John Łukasz, dr hab. 54
Jonkisz Anna, mgr 13, 117
Józefiak Magdalena, mgr 65
Jukin Anna 107, 108
Jurkowska Karolina, mgr 37
- K**
Kachel Jacek 66
Kaczmarczyk Aldona 111
Kaczmarek Agnieszka, mgr 110
Kaczmarz Ewa, mgr 117
Kaczorowski Andrzej, dr 88
Kaczyńska Ewelina 107
Kalbarczyk Robert, dr hab. inż.,
prof. UPWr 56
Kalinowska Monika 82
Kalisz Tomasz, dr hab., prof. UWr 12
Kałasznik Marcelina, dr 20
Kałużny Krzysztof, dr 41
Kałwa Małgorzata, dr 16
Kamińska Agnieszka, dr inż. 18
Kania Rafał, mjr mgr inż. 33
Kapela Sebastian, mgr 33
Karch Grzegorz 60
Karłowicz-Bodalska Katarzyna 36
Karpiński Paweł, dr inż. 61
- Karpuk Michał, dr 76, 77, 78
Kaszowska Marta, dr hab. 39, 82, 87, 92,
95, 102, 110, 117
Kaufman Teresa, mgr 16
Kawalec Agata, dr n. med. 37
Kawecka Adela 116
Kazanecka Aneta, dr 74, 75, 78
Kaźmierczak Urszula, dr inż. 52
Kaźmierczak Elżbieta 97
Kąciak Michał, mgr 67
Kądziołka Katarzyna, mgr 55, 58, 58, 59,
73, 73
Kern Krystyna 20
Keuten Heinz-Peter, mgr 86
Kędzierska Hanna, mgr 20
Kędzior Mariusz, mgr 102
Kępa Mariusz, mgr inż. 87
Kęskiewicz Piotr, dr inż. 70
Kiba-Janiak Maja, dr inż. 101
Kida Janusz, doc. dr 85, 86
Kierwiak Jan 34
Kijewska Monika, dr 51
Kiziak A. 92
Klakočar-Ciepacz Magdalena, dr 57
Klarowicz Andrzej, dr 41
Klaus-Rosińska Agata, dr inż. 29
Klimczak Marcin, dr inż. 71
Klimek Aleksandra, mgr inż. 17, 69
Klimek Grzesiak Irena, dr 17
Klubiński Grzegorz, mgr inż. 72
Kluczyk Alicja, dr 11, 12, 49, 52
Kłos Agnieszka, dr 25
Knysz Joanna 97
Kobak Łukasz, insp. td 87
Kobielarz Magdalena, dr inż. 48
Kobzarska-Bar Barbara, dr 27
Kochel Maria, mgr 59
Kocowicz Andrzej, dr inż. 55
Koczergo Ewa, mgr 88
Kogut Grzegorz, mgr 112
Kohlman Beata, dr 97, 104
Kokot Rajnhardt, dr 11
Kokot-Rutkowska Anna 60
Kolanek Aleksandra, mgr 58
Kolbuszewski Jacek, prof. dr hab. 23
Kołakowski Tomasz, dr 101
Kołodziejczyk Krzysztof, dr 70
Komarów Małgorzata 76, 77
Komarzyńska-Świeściak Elżbieta,
dr inż. arch. 28
Kondro Magdalena, mgr 20
Konieczna Patrycja 101
Konopska Bogusława, dr 50
Konopska Elżbieta 95
Kopacki Grzegorz, dr 64, 88
Kopeć Monika, mgr 36
Kopyściński Krzysztof, mgr inż. 63
Korabiewski Bartosz, dr 56
Korbut Aleksandra, dr inż. 51
Kordas Jerzy, dr 30
- Koredczuk Bożena, dr hab., prof. UWr 17
Koredczuk Józef, dr hab., prof. UWr 30
Korman Piotr Kamil, mgr inż. 51
Kornas Beata 93
Korycka Weronika, mgr 89
Korytkowska Monika 97
Korzeniewska Dorota, mgr 28
Kosałka Małgorzata 98
Kosarewicz Urszula, dr 59
Kosina Romuald, prof. dr hab 80, 84, 89,
107, 108, 109, 110, 116
Kostka Maria, dr inż. 71
Kostrzewa Roman 99
Kot Arkadiusz, mł. asp. 87
Kovalchuk Serhii, mgr 62
Kowalczyk Elżbieta, mgr 12
Kowalczyk Adam, dr n. farm. 36
Kowalewska Elżbieta 60
Kowalska Elżbieta, dr 48
Kowalski Piotr, dr inż. 71
Kozłowski Piotr Z., dr inż. 71
Kozubek Tomasz 15
Kozyra Cyprian, dr 60
Krajewska Gabriela, mgr 19
Kramarczyk Ewa 19
Kramarz Małgorzata 10
Kramski Dawid J., inż. 54
Krasnodębski Mikołaj, dr hab.,
prof. PWSZ 92
Krawczak Kamila 98
Krawczenko Walentyna, mgr 23
Krawczenko Anna 75
Krawczenko Agnieszka, dr 80, 93, 95, 107,
117
Krawczyk Józef, dr 46, 47
Krawczyk Dorota, mgr 88
Krawiec Wojciech, dr 101
Kropczyk Aleksandra 45, 47, 73
Krotkiewski Hubert, prof. dr hab. 38
Krowarsch Daniel, dr hab. 48
Król Magdalena 8, 27
Kruk Zuzanna, mgr 51
Kruk Karolina 100
Kruszyna Maciej, dr hab. inż., prof. PWr 70
Krzyszczuk Łukasz, mgr 19
Krzywdziński Jan 118
Krzyżańska Joanna, mgr 110
Ksenicz Olga, dr hab. 27
Książdźyna Dorota, dr n. med. 83
Książek Krystian, mgr 91
Kubacka Magdalena 89
Kubica Krystian, dr hab. 60
Kucharska Izabela 34
Kuchnik Justyna 93
Kucińska Agata, dr hab. 27
Kuczer Mariola, dr hab. 7, 11, 12
Kuczewska Katarzyna 92
Kufel-Dakowska Bernadeta, dr 22
Kujawa Maciej, mgr inż. 71
Kulczycka-Charusta Anna, mgr 19

- Kulikowski Jakub 8
 Kulka Grzegorz 22
 Kulma Anna, dr hab. 48
 Kulpa Antoni, dr 113
 Kupnicka Jadwiga 96
 Kurc-Darak Bożena, dr 35
 Kurek-Cywińska Marzena 90, 95
 Kuropka-Bułkowska Anna, mgr 29
 Kurzawa Iwona 102
 Kurzeja Iwona 107
 Kutrzyński Marcin, mgr inż. 28
 Kuziela Małgorzata, mgr 65
 Kuźniak Marek, dr hab. 20
 Kwasyńska Iwona 85
 Kwasyńska Emilia 85
 Kwaśna Anna, dr 41
 Kwaśniewska Klaudia 49
 Kwiatek Adrian, mgr 108
 Kwieciński Adam, dr hab. 12
 Kwil Izabela, mgr inż. 43
- Landzberg Iwona, mgr 110**
 Langner Marek, prof. dr hab. inż. 36
 Laska Marta, dr inż. 71
 Lasota Wiktor, mgr 51
 Laszczyk Karolina, dr inż. 17, 18
 Laszki-Szcząchor Krystyna, dr hab. 39
 Lebioda Arleta, mgr 13, 117
 Leja Tomasz, kpt. mgr 33
 Leluk Karol, dr 67
 Len Ryszard 22
 Lenczewska Katarzyna, mgr 63
 Leonik Magdalena, mgr 66
 Lesiak Natalia, mgr 20
 Lesiak Anna, mgr inż. 49, 74, 76, 98, 100, 106, 118
 Lesiuk Grzegorz, dr inż. 68, 74, 75, 77
 Leszczyńska Agata 93
 Leszkiewicz Joanna, mgr 24
 Leśniewicz Anna, dr inż. 51
 Leśniewska Dorota 98
 Lewandowska Ewa 14
 Lewandowska Anna, mgr 96
 Lewandowska-Czech Karolina, mgr 87
 Lewicka Małgorzata 90
 Liber Arkadiusz, dr inż. 11
 Ligas Bartosz, mgr inż. 52
 Lippik Roland 81
 Liwarska-Fulczyk Katarzyna, mgr 30, 66
 Lizurej Renata 29
 Lorek Piotr, dr hab., prof. EWST 34
 Lorek Paweł 60
 Lubiak Katarzyna 75, 77
 Lubicz Miszewski Michał, dr 94, 98, 100, 108, 119
 Lutosławski Krzysztof, dr inż. 65, 71
 Luzar Marcel, dr inż. 90
- Łach Anna, dr 19
 Łach Janusz, dr 88
- Łachowska Agnieszka, dr 96
 Łacina Piotr, mgr inż. 38, 81, 83, 88, 93, 95, 104
 Łanoszka Dorota 83
 Łasica Tadeusz 83
 Łaskiewicz Agnieszka, dr 80, 88
 Ławniczak Aldona, mgr inż. 113
 Łoś Zbigniew, dr 24
 Łoźna Karolina, dr inż. 41, 42, 43
 Łódzki Bartłomiej, dr 30
 Łuczynski Witold 94, 99
 Łużny Mateusz, mgr inż. 51
 Łydzba-Kopczyńska Barbara, dr 54
 Łyko Janusz, prof. 99
 Łyżwa Piotr 107
- Macalik Joanna, dr 25**
 Machcińska Katarzyna, mgr 66
 Maciąg Anna 103, 104
 Maciąg Robert „Robb” 103, 104
 Maćków Monika, mgr 43
 Madalińska Katarzyna 111
 Madej Stanisław, dr 115, 116
 Magierowska Ewa, mgr 86
 Magierowski Zdzisław 86
 Magner Elżbieta 60
 Majchrzak Maciej, mgr 25
 Majewska-Tworek Anna, dr hab. 19
 Majorkiewicz Anna, mgr 110
 Makarewicz Grzegorz 22
 Makuch Jacek, dr inż. 70
 Malentowicz Beata 60
 Malica Leszek 99
 Maliszewski Adam 75, 76, 78
 Mally Łukasz, mgr 21
 Małocha-Krupa Agnieszka, dr 116, 117
 Małolepsza-Jarmołowska Katarzyna, dr hab. n. farm. 36
 Maniewska Jadwiga, dr 52
 Manuszewski Jacek 89
 Mańczyk Karolina, mgr 19
 Marchlewska Katarzyna, mgr inż. arch. kraj. 110
 Marcinkowski Marian, dr hab., prof. PWSZ 99
 Marek Aneta, dr 85
 Markowska Małgorzata, dr hab., prof. UE 102
 Masłowski Marcin 116
 Masny Witold, mgr 96
 Mastaj Joanna 91
 Mastalerz Paulina 8
 Mastalerz Daria 58
 Mastej-Zaorska Barbara, mgr 90
 Materzok Marek 65
 Matouk Kamal 66
 Matusiak-Matek Magdalena, dr hab. 58, 73, 73
 Matuszewska Natalia, mgr 10
 Matuszewska Sylwia 94
- Matuszewski Janusz, mgr 79
 Matyka Maciej, dr hab. 61, 119
 Matysiak Renata, mgr 91
 Mayer Paulina, dr 67
 Mazur Marcelina, dr inż. 50, 52
 Mazur Waclaw, mgr 7, 80
 Mazur Tomasz, mgr 84
 Mazur Dorota 91
 Mazurek Dominika, dr inż. 41, 42, 43
 Mazurek Zbigniew 91
 Mazurkiewicz Ewa 80, 81
 Mączyńska Natalia, mgr 118
 Meisel Marta, mgr inż. 43
 Meńkarski Mirosław, ppłk dr 74, 82, 85, 103, 111
 Merta Małgorzata, mgr 51
 Metelska Urszula 89
 Miazga Beata, dr hab. inż. 22
 Michalski Jacek, dr 51, 52
 Michałowska Anna, mgr 90
 Mielczarek Marek 96
 Mielecki Antoni 87
 Mielko Karolina, mgr inż. 53
 Mierzejewska Jagoda, mgr inż. 38
 Mikołajczak-Woźniak Małgorzata, dr 24
 Mikołajczyk Krzysztof, mgr 38
 Mikołajczyk Krystyna 89
 Mikołajczyk Przemysław, mgr 64, 93, 95, 101, 105
 Mikosz Katarzyna 14, 15, 17
 Mikowski Łukasz, dr 113
 Mikula Katarzyna, mgr inż. 75, 77
 Miller Urszula, dr inż. 67
 Miniewicz Marta 7
 Miodek Jan, prof. dr hab. 11
 Mirocha Joanna 32
 Mirowska Agnieszka, mgr 19
 Modzel Paweł, dr inż. 98, 99
 Mol Magdalena, mgr 85
 Moreira Helena, dr 36, 39
 Moroń Wojciech, dr hab. inż. 56
 Moskal Teofil, dr 99
 Mościcki Krzysztof, dr inż. 69
 Mroczek-Czetwertyńska Agnieszka, dr 114
 Mrozek Tomasz, dr 64
 Mróz-Gorgoń Barbara, dr 30
 Mścislawski Łukasz, dr 33
 Mucha Beata, dr 114
 Mucowska Magdalena, mgr 101
 Mulak Wojciech, dr 62
 Mulak Maciej, dr inż. 63
 Musiał Witold, dr hab., prof. UMW 54
 Musioł Marek, dr 32
 Muszyńska Beata, mgr 86
 Mysłek-Michnowska Joanna 8
- Nalazek Aleksandra 61**
 Narowska Magdalena, mgr 96
 Nastalska Katarzyna 82
 Nawara Henryk, dr 42

INDEKS OSOBOWY

- Nawoj Mariola 96
Nawrot Katarzyna, mgr inż. 53
Neustain Jolanta, mgr 36
Niciński Grzegorz 89
Niebudek Tadeusz, dr 10
Niedziela Tomasz, dr hab. 9, 38
Niedźwiedzki Robert 57
Niemiec Tomasz, dr 32
Niemiec Aneta, mgr inż. 69
Noculak Grzegorz 116
Nowak Beata, dr n. med. 43
Nowak Damian, dr inż. 72
Nowak Daniel 107
Nowak Bartłomiej, mgr 114
Nowakowski Michał, mgr 70
Nowicka Joanna, dr n. med. 45, 95
Nowicka Agnieszka, dr 103
Nowicki Marek, dr hab., prof. UWr 61
Nowicki Tomasz, mgr 84
- Obajtek Ewa 83**
Obłąk Ewa, dr hab., prof. UWr 45
Obrocki Julian 103, 104
Ochał Marian 118
Ochnik Michał, mgr inż. 38
Ojrzyńska Hanna, dr inż. 55
Okulewicz Krzysztof, mgr 20
Olejniczak Andrzej, dr 85
Olejnik Elżbieta 31
Olejnik Sławomir, mgr 95
Olędzki Remigiusz, dr 44
Opaliński Łukasz, dr 84
Orawiec Tadeusz, mgr 82
Organiściak Jerzy, mgr inż. 118
Orłowski Marek, dr inż. 48
Orzechowska Beata, dr 88, 93, 95, 108, 109, 116
Osiecka Beata, dr hab. 107
Ostrowski Andrzej, dr 25
Ota Toyotaka, dr 23, 24
- Pach Joanna, dr inż. 70**
Pacholski Jan, dr 24
Pacoń Jarosław, dr n. wet. 47
Pala Anna 92
Palczyński Justyna, mgr 45
Palewicz Marcin 67
Paluch Emil, dr 108, 109
Papla Daniel, dr 29
Pardo Zofia, mgr 22
Partysińska Aleksandra, mgr 35
Pasek Andrzej, dr 22
Pastor Ewa, mgr 96
Paszke Wanda 16
Patej Adrian 50
Patela Sergiusz, prof. 67
Pater Paula, mgr inż. arch. 28
Patyk Katarzyna 99
Pawik Łukasz, dr 36
Pawik Malwina, dr 36
- Pawlik Arkadiusz, mgr inż. 57
Pawlik Jacek, mgr 110
Pawlik-Sobecka Lilla, dr n. med. 39
Pawliszewska Maria, mgr inż. 69
Pawluś Dorota 98
Pawłowski Adam, prof. dr hab. 16
Pawłowski Tomasz, dr hab. 61
Pawłowski Maciej, dr inż. 102
Pazik-Kasprowicz Katarzyna 108
Pelka Beata 82
Piasecki Egbert, dr hab., prof. PAN 38, 81, 82, 87, 88, 93, 95, 102, 116
Piątek Anna, mgr 88
Piątkowska Barbara, dr 113
Piątkowski Jerzy, dr 79
Piecza Michał 14
Piekarski Michał, dr 32
Piefa Aleksandra 73, 74, 75
Pieniążek E. 96
Piepiora Zbigniew, dr 87, 88
Pierz Piotr, dr inż. 68
Pierzchała-Ryznar Sylwia, mgr 86
Pierzchnica Anna, mgr inż. 112
Piestrak P., dr 41, 42
Pietralczyk Małgorzata 92
Pietralczyk Małgorzata 96, 99
Pietras-Szewczyk Małgorzata, dr 56
Pietraszewski Bogdan, dr hab. 68
Pietruch Bogumiła 110
Pietruczak Danuta 89
Pietryka Mirosława, dr inż. 46
Piętka-Ottlik Magdalena, dr inż. 50
Pięgulski Andrzej, prof. dr hab. 65
Pijarowska Aleksandra, dr 18
Pilecka-Rybeczka Marta, mgr 84
Pinkowska Agnieszka, lek. 35
Piotrowska Marlena 31
Piotrowska Aleksandra, dr 35
Piwowar Agnieszka, prof. dr hab. 37
Piwowar Łukasz 65
Piwowar Marta, mgr 110
Piwowar-Sulej Katarzyna, dr hab., prof. UE 31
Pluta Dominika, mgr 8
Płaskocińska-Czarnecka Beata, mgr 86
Płaskonka-Fietkowska Janina, mgr 92, 94
Pocheć Michał, mgr 51
Początek Iwona 111
Podhajska Ewa, dr inż. arch. kraj. 57
Podsiadły Krzysztof, mgr inż. 44
Podsiadły-Paszowska Agata, dr inż. 54
Podzielny Małgorzata, dr 26
Pokrątko Piotr, dh. 87
Pokrzywnicka Aleksandra, mgr inż. 67
Polak Grzegorz 13
Polechońska Ludmiła, dr 73, 74, 75, 77
Polechoński Ryszard, dr hab. inż., prof. UPWr 9
Połowczuk Wojciech, dr inż. 111
Porębski Adam, dr 26
- Porwolnik Michał, dr 35
Potysz Anna, dr 55, 56, 73, 73
Praclawska Magdalena, mgr 21
Prasał Andrzej, dr 88
Prell Marta, dr 56
Preś Paweł, dr 64, 83, 105
Prokopowicz Urszula, mgr inż. 109
Proksz Marta, mgr 25
Proskurnicka Angelika 45
Pruska Joanna 95
Przerwa Barbara 15
Przybylska Anna 97
Przybylski Dariusz, mgr inż. 72
Przybyła Nicol 57
Przyszlakowska E. 96
Przywara Magdalena, mgr 96
Ptak-Gusin Anna, dr 26
Ptak-Gusin Anna, dr 26
Ptak-Gusin Anna, dr 26
Puchała Rafał, mgr 79
Pucicki Damian, dr hab. inż. 71
Putkowska Małgorzata 16
Pyclik Marcelina, mgr inż. 38
Pyka Dariusz, mgr inż. 33
- Raczkowska Ewa, dr inż. 41, 42, 43**
Raczkowski Piotr, mgr inż. 94
Raczycka Joanna 89
Raczyński Arkadiusz, ks. 88
Radosiński Łukasz, dr inż. 65
Radyńska Małgorzata, dr 114
Radziszewski Krzysztof, dr 64, 80, 81, 85, 92, 94, 101, 108, 109, 118, 119
Rak Bartek 87
Rakowska Beata, mgr 19
Rarus Anna, mgr 84
Raszewski Bartosz, mgr inż. 43
Raszkiewicz-Mliczek Joanna, mgr 96
Raszkowski Andrzej, dr 102
Reda Małgorzata, dr 47
Regner Ewelina 45
Regucki Paweł, dr 67, 68
Rejman Marek, dr hab. 42
Rękas Magdalena, dr 101
Richter Dorota, dr inż. 46
Rogalska Renata, mgr 112
Rohan Anna, dr 35
Rokosa Artur, mgr 8, 9, 62
Rolka M., mgr 112
Romiński Piotr, mgr 26
Ropuszyńska-Surma Edyta, dr inż. 29
Ropuszyński Piotr, mgr 55
Rosenberger Joanna, mgr 47
Rossa Piotr 21
Rossowska Joanna, dr inż. 38
Rowiecka Jacqueline 73, 74
Rowińska-Żyrek Magdalena, dr hab. 52
Różycka Mirosława, dr inż. 49
Rubaszek Justyna, dr inż. 28
Rudawy Paweł, prof. dr hab. 64

- Rudno-Rudziński Wojciech, dr inż. 63
 Rudolf Edyta Izabela, dr 14
 Rusek G., dr 11, 12
 Rusiecka-Ziółkowska Jolanta, dr n. med. 46
 Ruszkiewicz Marek, mgr 26
 Rutkowska Iwona, dr inż. 51
 Rutkowska Izabela, dr 90
 Rutkowska-Gorczyca Małgorzata, dr inż. 67
 Rutkowska-Tomaszewska Edyta, dr hab. 30
 Rutkowski Dariusz, dr 41, 42
 Rychlikowski Paweł 65
 Rycyk Julia 86
 Rydz Beata, mgr 84
 Rygiel Iwona 100
 Rynio Dorota, dr hab., prof. UE 28
 Rytter Anna 90
 Ryznar-Luty Agnieszka, dr inż. 50
 Rzodkiewicz Przemysław, dr 34
- Sabik Agata, dr 62
 Sadowska-Konczal Agnieszka 105
 Sajdak Wojciech, kpt. mgr 33
 Sajnog Michał, por. mgr 33
 Sakson Piotr 8, 72
 Sakuta Tomasz 106
 Salwińska Weronika 46
 Samborska Dominika, mgr 116
 Samociuk Bartłomiej 69
 Samołyk Iwona 96
 Samsel-Czekala Małgorzata, dr hab., prof. IN-TiBS PAN 62
 Sapien Daria 95
 Sawczak Elżbieta, mgr inż. 93
 Sawic Marta 107
 Sawicka Ewa, dr 46
 Sawiński Tymoteusz, dr 55
 Sęsiadek Wojciech, dr 52, 53
 Scheffler Tomasz, dr 30
 Schmidt Iwona 95
 Schneider Kevin 48
 Selwat Karol, dr 79
 Sendeci Paweł 8
 Serafin R., dr 41, 42
 Serafin-Korczak Ewa 100
 Sienkiewicz H., dr 41, 42
 Sieńczyk Marcin, dr hab. inż. 38
 Sierakowski Daniel, mgr 113
 Sierpowski Korneliusz, mgr inż. 70
 Sikora A., dr 41, 42
 Simicyjew Aleksandra, dr 9
 Siomkajło Barbara, mgr inż. arch. art. plast. 25
 Sip-Podlowska Dorota, mgr 84
 Siuta Jędrzej, lek. 13, 83, 94, 108, 119
 Skarupski Marek, dr 60
 Skomorowska Maria, mgr inż. arch. 55
 Skoreński Marcin 51
 Skowron-Markowska Stefania, dr 7, 79, 80, 107
 Skrzypczak Dawid, mgr inż. 75, 77
- Skubisz-Ślusarczyk Sylwia, dr 12
 Skurjat Aleksander, dr inż. 70
 Skwarski Mateusz, mgr inż. 69
 Sławek Anna, dr inż. 93, 117
 Słonina Daria, mgr inż. arch. kraj. 55
 Słowiński Jakub, dr inż. 68
 Słupianek Aleksandra, mgr 43, 46
 Słupski Wojciech, dr n. farm. 40
 Smołalski Grzegorz, dr inż. 71
 Smutyło Maria 48
 Sobczak Kamil, mgr inż. 98
 Sobera M., dr hab. 41, 42
 Sobianowska-Turek Agnieszka, dr inż. 57
 Sobiech Krzysztof, prof. dr hab. 37
 Soboń Beata 97
 Sochocka Marta, dr 80, 81, 82, 93, 94, 108, 109
 Sokolska Justyna, mgr inż. 69
 Sokolski Piotr, dr inż. 68
 Solarz Małgorzata, dr 101
 Solecka Marlena, mgr 112
 Solińska Dominika, mgr inż. 42
 Sołoducho Jadwiga, prof. dr hab. 79, 80, 81, 85, 101, 104, 105, 110, 115
 Sordon Sandra, dr inż. 50, 51
 Sorokowska Agnieszka, dr 40
 Sosna Dorota 27
 Sozańska-Kut Aleksandra 82
 Sówka Izabela, dr hab. inż., prof. PWR 56
 Sprutta Natasza, dr 51, 54
 Sroka Aneta, mgr inż. 90
 Stachoń Aleksandra, dr 41
 Stachowicz Mateusz 69
 Stanasiuk Jakub, mgr farm. 53
 Staniewski Przemysław, dr 19
 Stankiewicz D. 96
 Stasiak Sławomir, ks. dr hab., prof. PWT 34
 Stasiuk Maria, dr 8, 9, 40, 48, 79, 85
 Staszczak Michał, dr hab. 25
 Staszewski Jacek 49
 Staszewski Janusz, doc. dr inż. 68
 Staśko Stanisław, prof. dr hab. 87, 88
 Statkiewicz Marta 32
 Stawiarski Stanisław, mgr 86, 88
 Stawińska Grażyna, mgr 93
 Stawowy Michalina 73, 74
 Stefaniak Tadeusz, prof. dr hab. n. wet. 47
 Stefaniak Małgorzata, mgr inż. 110
 Stefańska Dagmara, dr 63
 Stępień Gabriela 52
 Stępień Marcin, prof. 54
 Stęślicki Marek, dr 80, 93, 95
 Stodolnik Michał 87
 Stojek Krzysztof, mgr inż. 72
 Stokłosa Szymon 104, 105
 Stosiek Natalia 76, 77
 Strach Jan, mgr 21
 Strączek Katarzyna 27
 Struzik Artur, dr hab. 68
 Stryjewski Antoni, mgr 57, 107, 108
- Strzałkowski Paweł, dr inż. 58
 Strzelczyk Bartosz, dr 9, 62
 Styczyńska Marzena, dr inż. 43
 Styczyńska Marzena, dr inż. 43
 Suchodolska Anna, mgr 111
 Suchodolski Jacek, prof. dr hab. inż. arch. 28
 Suska Jolanta 94
 Sutowicz Danuta, mgr 107
 Swacha-Lech Magdalena, dr 101
 Sycz Zuzanna, mgr 48
 Szafran Dorota 92, 97
 Szajnicka Kamila 92, 97
 Szajt Jakub, mgr 98
 Szalewicz Bożena 104
 Szałapska-Jaskuła Joanna 96
 Szczeciński Maciej, mgr 61
 Szczepan Stefan, dr 42
 Szczęk Joanna, dr hab. 20
 Szczęk Joanna, dr hab. 23
 Szczurek Andrzej, dr hab., prof. PWR 68
 Szczyszczaj Magdalena, mgr 97
 Szeliga Daria, mgr 51
 Szeliga Anetta 91
 Szemik-Hojniak Anna, prof. nadzw. dr hab. 113
 Szenborn Leszek, prof. dr hab. 115
 Szewczuk Zbigniew, prof. dr hab. 54
 Szewczuk Wojciech, dr 64
 Szewczyk Daria, mgr inż. 102
 Szewiwoła Teresa 16
 Szleszkowski Łukasz, dr 12
 Szmida-Półbratka Magdalena 15
 Szmigiel Marta, dr inż. 62, 63
 Szopa Rafał, dr 33
 Szostak Maciej, prof. dr hab. 11
 Szpilewicz Mariusz, dr 118
 Szula Karolina 20
 Szumilas Agnieszka, dr inż. arch. 28
 Szumny Dorota 37
 Szydłowicz Magdalena, dr 48
 Szydysz Marcin, dr 23
 Szymaniak Marek, mgr 113
 Szymanowicz Adam, pplk dr 7, 74, 76, 78, 105
 Szymańska Beata 37
 Szymański Witold, dr inż. arch. 79, 80
 Szymczak-Kulus Katarzyna, mgr 37
 Szyszka Danuta, dr inż. 52, 53, 68
 Szyszka Adam, dr inż. 72
 Szyszlak Tomasz, dr 23, 106
- Ściebior-Jońska Patrycja, mgr 31, 32
 Śleziak Marta, dr 7, 19, 116, 117
 Śmiełowska Natalia, mgr 117
 Śmikiel Mateusz 98
 Śniegocka Agnieszka, mgr 114
 Śnita Joanna 90
 Świątkowski Jacek 60
 Świdarska Magdalena, mgr 89
 Świetlik Anna 23, 24

INDEKS OSOBOWY

- Talarczyk Anna, mgr 113
Talik Agnieszka, mgr 25
Talkowska Mariola, mgr 97
Tarasek B., mgr 112
Tarchała Aleksandra, mgr 86
Tarnachowicz Anna 81
Tarnawski Dariusz, prof. dr hab. 115
Tatuśko Olga 114
Teleszko Mirosława, dr inż. 44
Tempes Ilona, mgr 113
Terlecka Romualda 83
Terlecka Jolanta, mgr 87
Thannhäuser Agata, mgr 12
Thorat Nanasaheb, dr 40
Tichaczek-Goska Dorota, dr 36
Tichoniuk Grażyna 34
Tkacz Iwona 98
Tłuczek Anna, mgr 96
Tokarek-Kurnik Ewa, dr 116
Tomaszek Zuzanna 45
Tomaszewska Joanna 31
Tomaszewska Agnieszka, dr 41, 42, 76, 78, 109, 118, 119
Tomaszewska-Ciosk Ewa, dr inż. 42, 43
Tomaszewski Paweł 107
Tomczak Sebastian, dr 29
Tomczak Michał, prof. dr hab. 64
Towarnicki Krzysztof, mgr inż. 68
Trela Zenon, dr 48
Trembałowicz-Chęć Izabela 14
Trembicki Romuald 34
Trojan Paweł, mgr 96
Tryścień M. 96
Trzaniec Jolanta 97
Trzaska Mirosław, dr 35
Trzaskowska Elżbieta 112
Trzciński Maciej, dr hab., prof. UWr 12
Trzyna Łukasz, mgr 21
Tsirigotis-Maniecka Marta, dr inż. 52
Turek Katarzyna, dr 10
Turowska Wioletta, dr 29, 30
Tutaj Anna, dr 114
Tworek Katarzyna, dr inż. 60
Tylak Barbara 92
Tyszka Rafał, dr 59
- Ujazdowska Joanna, mgr 97
Ulewicz Joanna, mgr 111
Uliczka Małgorzata, mgr 97
Urbanek Mariusz 15
Urbańska Alicja 110
Urbański Rafał 111
- Wabnic Kamil, mgr 117
Wadowski Jan, dr hab., prof. PWr 24, 33
Walczak Teresa 90
Walczak Jan, dr 104, 105
Walczuk Urszula, dr n. med. 45
Walecka-Jankowska Katarzyna, dr inż. 31
Wanarska Ewelina 74, 77
- Wandas Maria, dr inż. 52
Wardecka Iwona 91
Wasiak Michał, mgr 26
Wasiak-Poniatowski Jerzej, dr 30
Wasiulewski Radosław, dr inż. 62
Waszczuk Kamil, dr inż. 70
Watras Adam, dr 8, 61, 62
Wawrecki Wojciech, mgr 51
Wawryszewicz Anna, mgr 89, 99
Wawrzyniak Sara, dr 41
Weiss Dorota 14
Wellner Alicja, mgr 113
Wenerska Estera 94
Wereńska Monika, dr inż. 43, 44
Wesołek Wojciech, dr 25
Wesołowska Maria, dr 39, 40
Węgiel Danuta 105
Wiatrak Benita, mgr inż. 36, 39
Wiącek Magdalena, mgr 26
Wieczorek Krzysztof, dr inż. 68
Wielńska Joanna, mgr inż. 83, 88, 93, 95, 101, 104, 106, 108
Wiernicki Rafał, mgr 102
Wierzbicka Magdalena, mgr 51
Wierzbicka-Damska Iwona, dr hab. 41
Wigłusz Katarzyna 49
Wigłusz Rafał, dr hab. 54
Wiktorowski Grzegorz 15
Wilk Marta, dr inż. 53
Wilk Krystyna 90
Wilk Wioletta 115
Wilkoszewska-Krakowska Renata 14
Winiarski Sławomir, dr hab. inż. 68
Wis Agnieszka 101
Wiśniewska Paula, mgr 30
Wiśniewski Grzegorz, dr inż. 69
Witkiewicz Wojciech, prof. dr hab. 49, 103
Witkowska Agata 15
Witkowska Danuta, dr hab. 39
Witkowski Wojciech, dr 20
Witkowski Jacek, dr hab., prof. UWr 23
Własak Jacek, prof. 81, 109
Włodarczyk Paulina, mgr 92, 110
Wnukiewicz-Kozłowska Agata, dr 30
Wnuk-Lipiński Piotr 65
Wojaczyńska Elżbieta, dr hab. inż. 18, 50
Wojaczyński Jacek, dr hab. 18, 49
Wojciechowski Patryk 10
Wojciechowski Piotr, dr inż. 49
Wojcieszczyk-Latos Joanna, dr 39
Wojewoda Jurand 58, 59
Wojnicz Dorota, dr hab. 36
Wojtaszyn Dariusz, dr hab. 22
Wojtyła Adam 59
Wolańska Wioletta, dr 60
Wolkiewicz Marcin, dr inż. 69
Wolny Michał, tech. 58
Woyciechowska Danuta 116
Woźniak Władysław A., dr hab. inż. 62
Woźniakiewicz Marta 31
- Woźnica Andrzej J., dr 47
Woźnicka Małgorzata 26
Wójcik Julita, mgr 90
Wróbel Magdalena, mgr inż. 47
Wróblewski Wojciech, mgr inż. 40
Wspaniała Iwona 91
Wyka Joanna, dr hab. inż., prof. UPWr 74, 75, 76
Wyligala Helena, dr 56
Wysoczańska Anna, mgr 39
Wysoczańska-Klaczyńska Anna, mgr 37
Wywrocka Katarzyna 91
- Zabłocka-Kluczka Anna, dr inż. 68
Zadorecka Anna 19
Zagożdżon Katarzyna D., dr 57
Zagożdżon Paweł P., dr 58
Zajac Adam, dr 52
Zajac Dorota, dr inż. 54, 73, 75, 76, 87, 93, 95, 105, 116
Zakrzewska-Półtorak Alicja, dr hab., prof. UE 28
Zaleski Tomasz, dr hab. 61
Zalewska Magdalena, mgr 21
Zarazińska Justyna, mgr 96
Zaremba Alicja 31
Zaremba Dorota 98
Zaremba-Czogalla Magdalena, dr 48
Zasępa Joanna, mgr 109
Zaśko-Zielińska Monika, dr hab., prof. UWr 11, 19
Zatoń Krystyna, prof. dr hab. 42
Zatoń-Dobrowolska Magdalena, dr inż. 47, 85, 108, 117, 118
Zawieja Janina, dr hab. inż. 55
Zbieralski Kacper 49
Zboińska Katarzyna, mgr 59
Zdybel Ewa, dr inż. 42, 43
Zegadło Alicja 97
Zgrzywa Alicja, mgr inż. 16
Zgrzywa-Ziemak Anna, dr inż. 31
Zielichowski Artur, mjr 98, 100
Zielińska Iwona 17
Zielonka-Gendera Ewelina, mgr 99
Zieniewicz Iwona, dr 12
Zienowicz Magdalena, dr inż. arch. 57
Zięba Anna, dr 32
Ziober Aleksandra, dr 22
Ziółkowska Aneta 13
Ziółkowska Monika 90
Zoń Katarzyna Maria, mgr 29
Zuchowski Aleksander, mgr 39, 40
Zuwała-Jagiełło Jolanta, dr hab. 40
Zygmunt Ewa 108, 109
Zymonik Krzysztof, dr 29
Zysiak-Christ Beata, dr 33, 77
- Żaba J., mgr 112
Żabska Joanna 97
Żminkowska Dalia 10, 20, 21

XI EDYCJA KONKURSU PLASTYCZNEGO

FESTIWAL OCZAMI DZIECI

Organizatorzy XXII DFN zachęcają, by najmłodszy uczestnicy zaprezentowali swoją przygodę z Festiwalem. Co szczególnie ich zainteresowało? Które festiwalowe zajęcia najbardziej zapadły im w pamięć?

Dla kogo?

Konkurs przeznaczony jest dla przedszkolaków, uczniów klas zerowych i klas I–III szkół podstawowych, którzy biorą aktywny udział w imprezach Dolnośląskiego Festiwalu Nauki. Konkurs odbywać się będzie w trzech kategoriach wiekowych (przedszkole, kl. 0–1, kl. 2–3), w związku z powyższym prosimy o dokładne podpisanie zgłoszonych prac (imię i nazwisko, placówka, kategoria wiekowa, numer kontaktowy opiekuna).

Jak?

Forma plastyczna jest dowolna – mile widziane są rysunki, wyklejanki i wycinanki. Na odwrocie pracy muszą się znaleźć: imię i nazwisko dziecka, wiek, podpis rodzica (opiekuna prawnego) wraz z telefonem kontaktowym, a także nazwa zajęć, w jakich uczestniczyło dziecko.

Do kiedy?

Prace na konkurs plastyczny można dostarczyć do **15 listopada 2019 r.:**

- pocztą tradycyjną na adres: Uniwersytet Wrocławski, Dolnośląski Festiwal Nauki, pl. Uniwersytecki 1, 50-137 Wrocław; (decyduje data stempla pocztowego),
- osobiście do biura DFN: ul. Świdnicka 10, 50-068 Wrocław, tel. 71 343 37 02.

Rozstrzygnięcie konkursu przez specjalnie powołane jury nastąpi o końca grudnia 2019 roku. Nazwiska laureatów i ich dzieła będą opublikowane na stronie internetowej Festiwalu Nauki: www.festiwal.wroc.pl. Zwycięska praca zostanie dodatkowo zamieszczona w gazetce XXIII Dolnośląskiego Festiwalu Nauki.

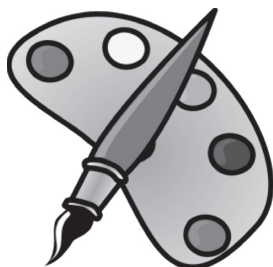

Nadesłane prace stają się własnością organizatorów i nie podlegają zwrotowi. Udział w konkursie jest jednoznaczny z wyrażeniem zgody na wykorzystywanie i powielanie prac do różnych publikacji bez zgody ich autorów (opiekunów prawnych). Jednocześnie rodzic (opiekun prawny) czy pełnoletni autor wyraża zgodę na wykorzystanie danych osobowych autora (imienia, nazwiska, wieku, szkoły) zgodnie z obowiązującą Ustawą o Ochronie Danych Osobowych (Dz. U. 2018 r. poz. 1000).